ПОЛІФОНІЧНІ ТВОРИ
ПОЛИФОНИЧЕСКИЕ ПРОИЗВЕДЕНИЯ

ДВОГОЛОСНА ФУГА

М. Глінка

1

ДВУХГОЛОСНАЯ ФУГА

М. Глинка

Allegretto cantabile

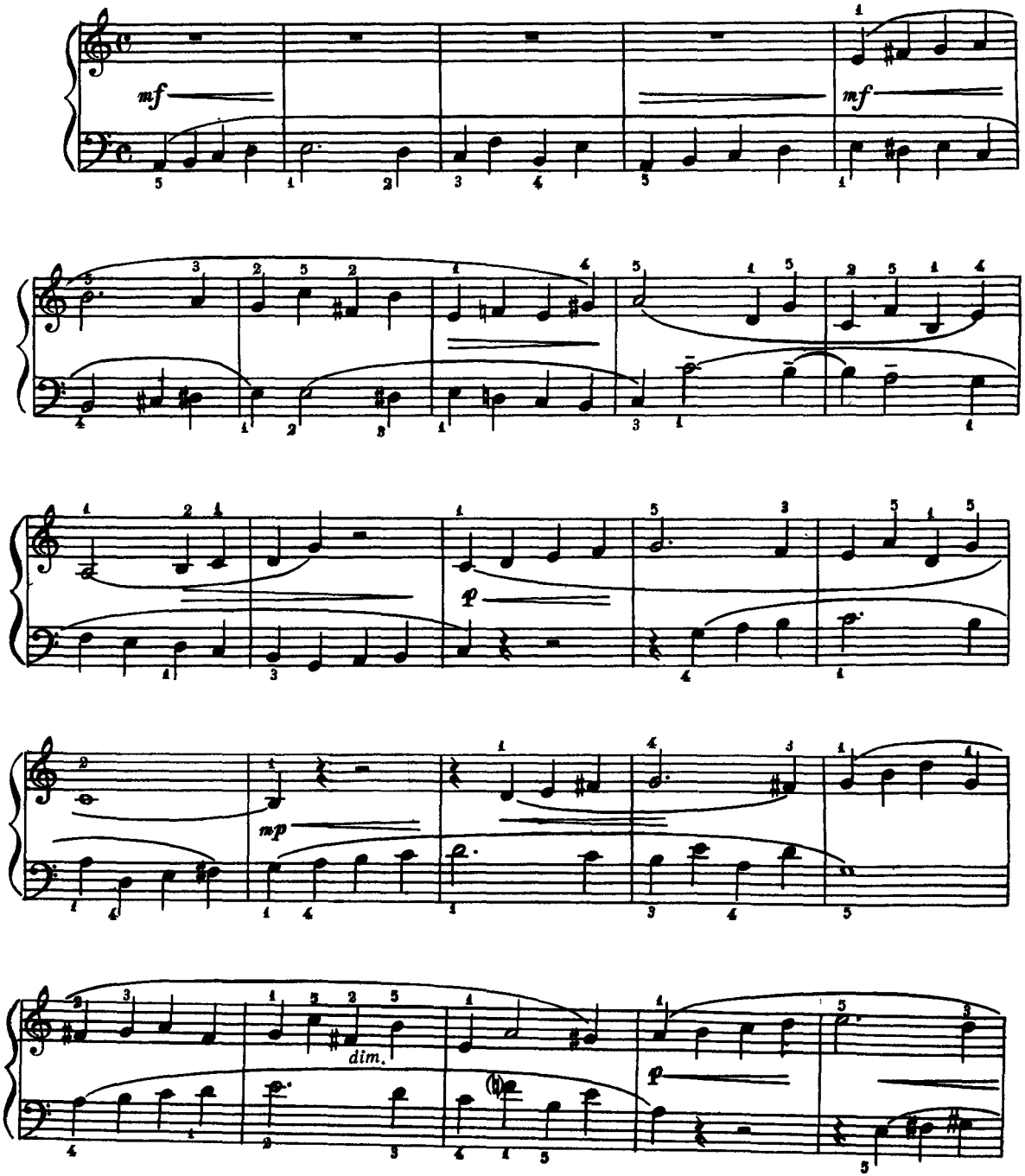

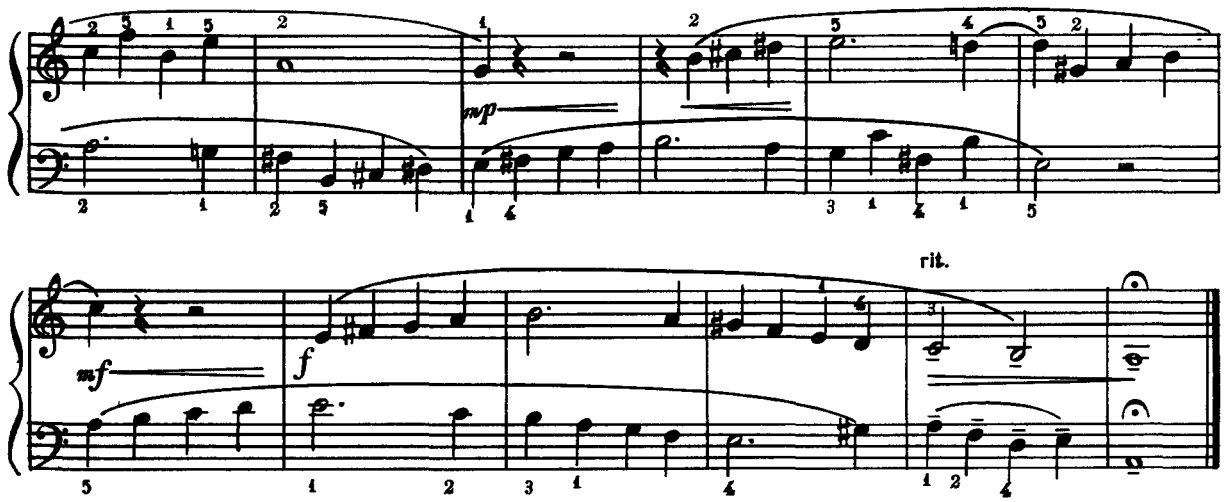

ТРИГОЛОСНА ПРЕЛЮДІЯ

О. Гедіке

2 ТРЕХГОЛОСНАЯ ПРЕЛЮДИЯ

А. Гедике

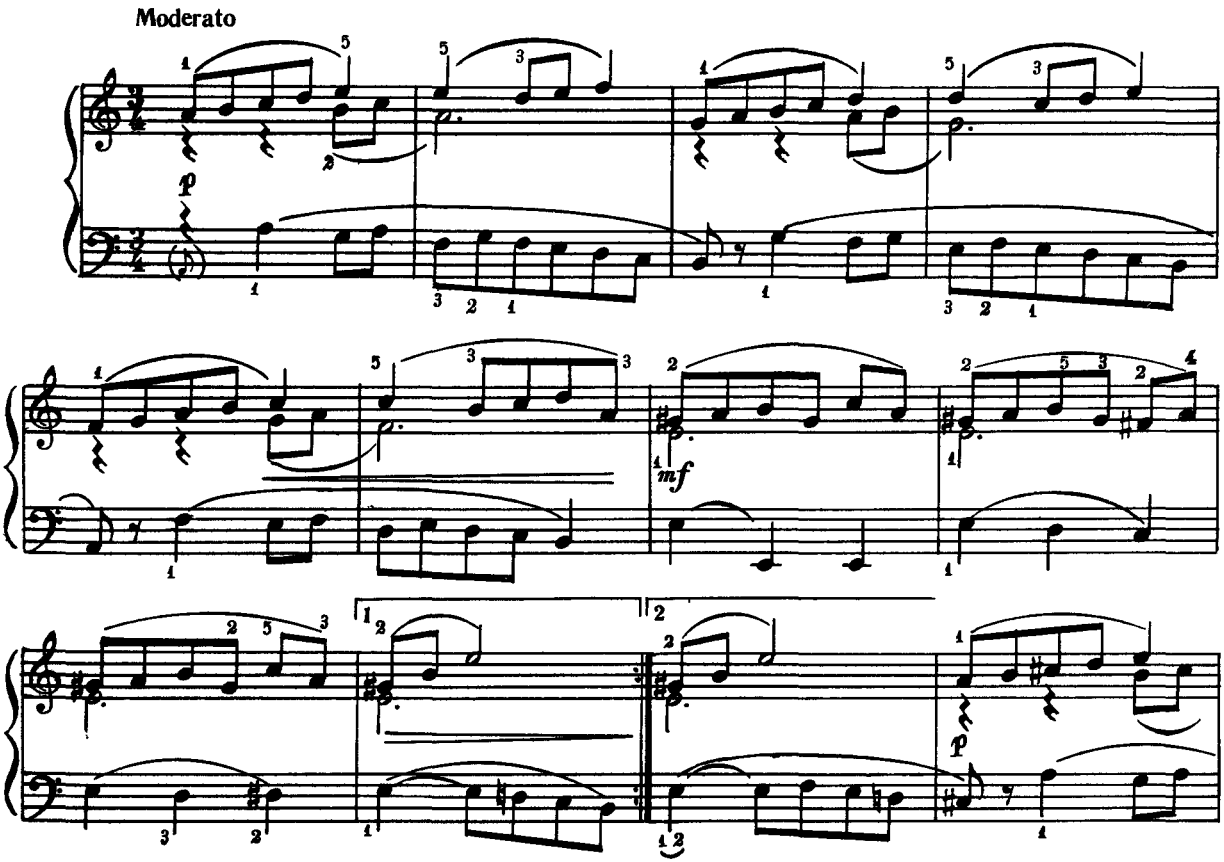

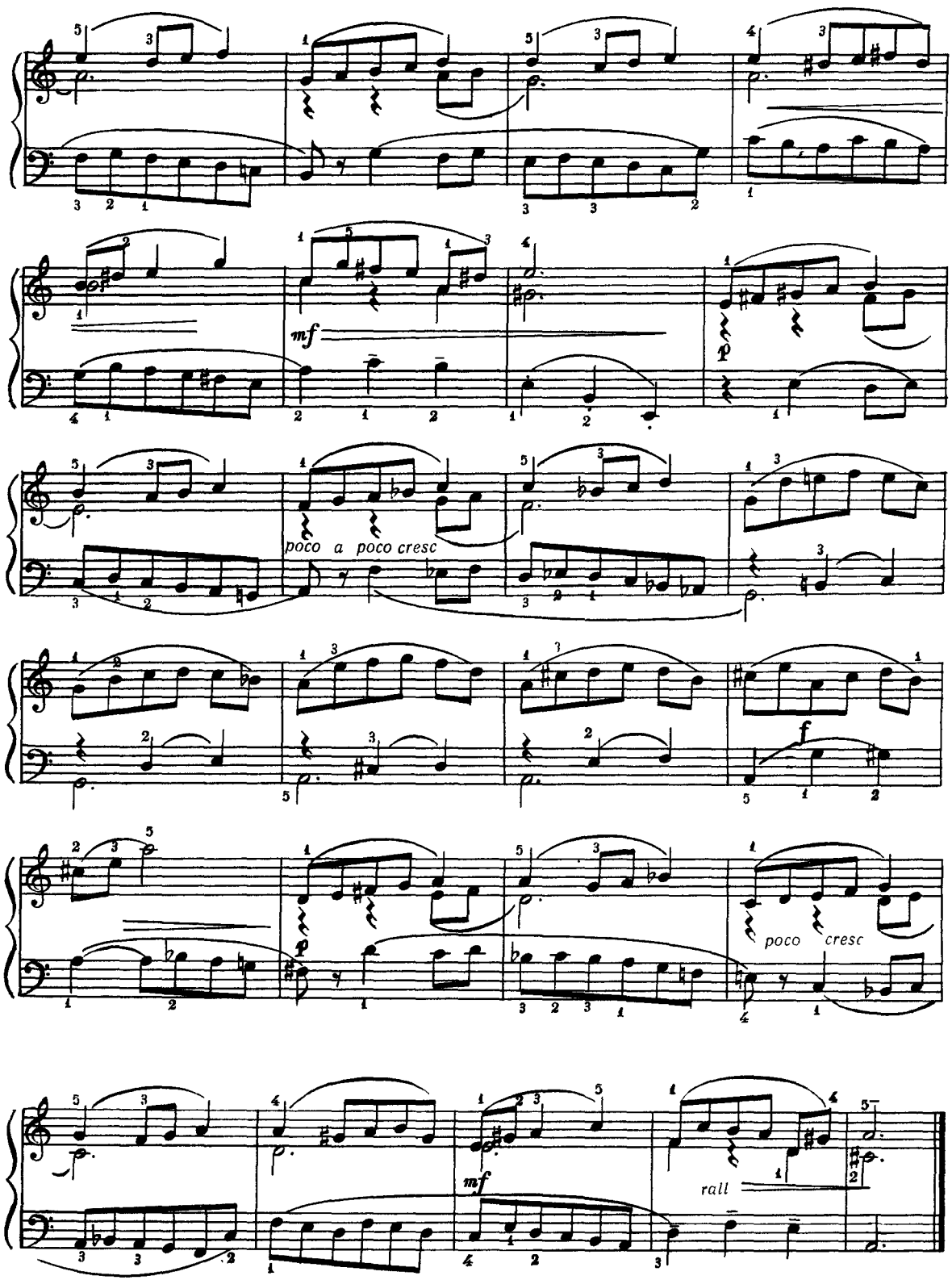
mf
poco a poco cresc
f
p
poco cresc
mf
rall

Л. Моцарт

Л. Моцарт

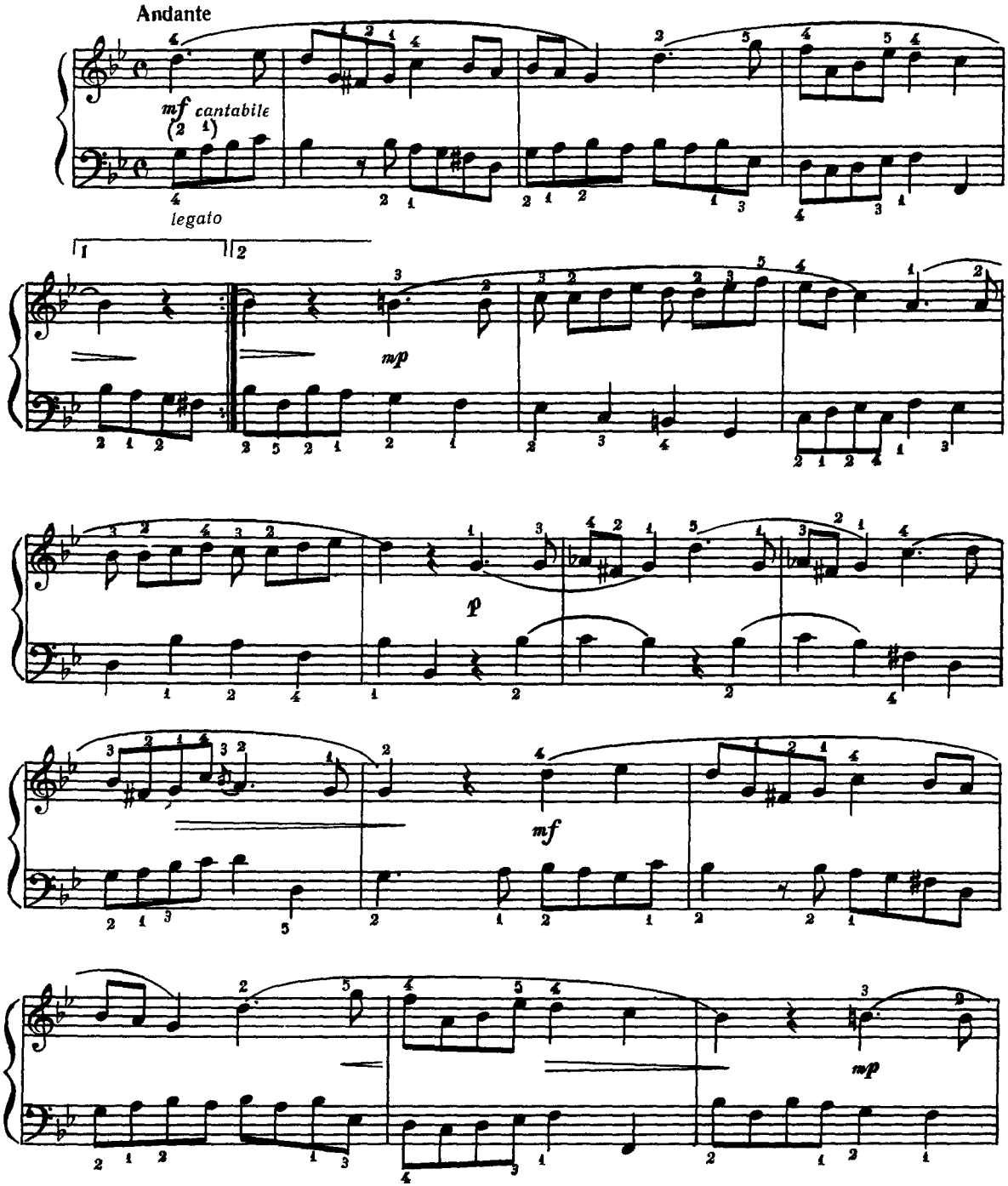

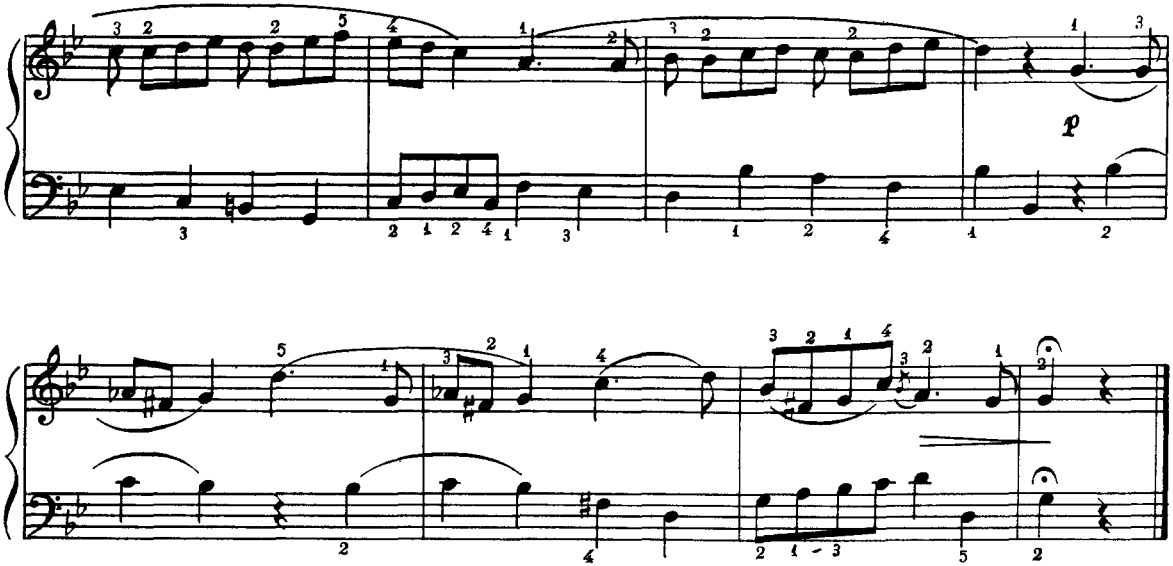

МАЛЕНЬКА ПРЕЛЮДІЯ № 2
з 2-го зошита

Й. С. Бах

4

МАЛЕНЬКАЯ ПРЕЛЮДИЯ № 2
из 2-й тетради

И. С. Бах

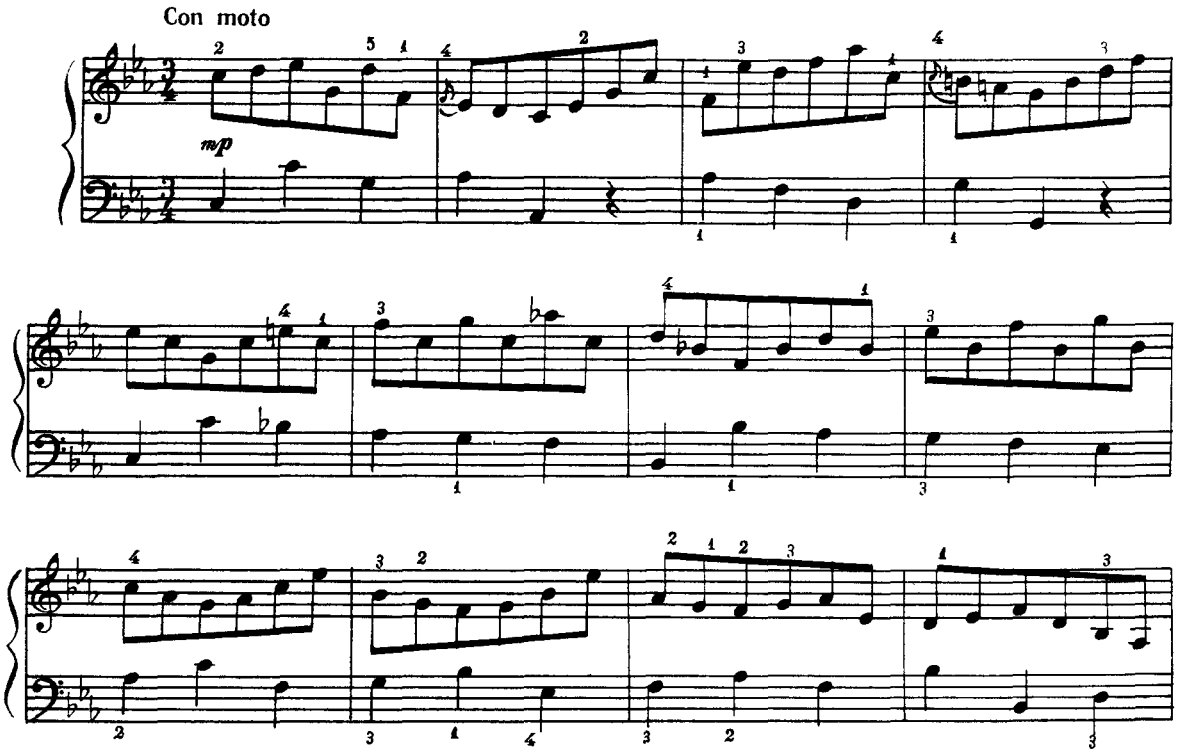

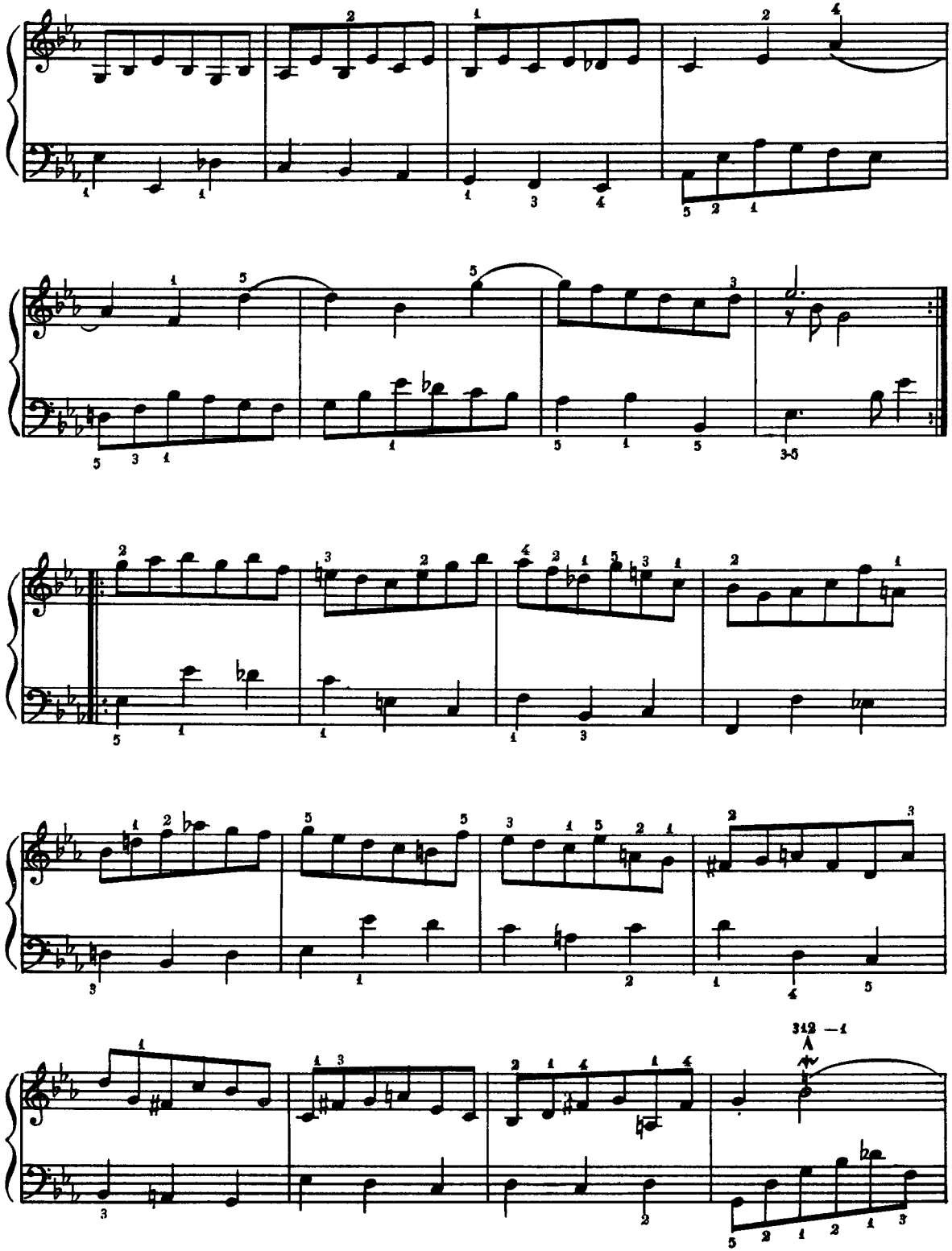

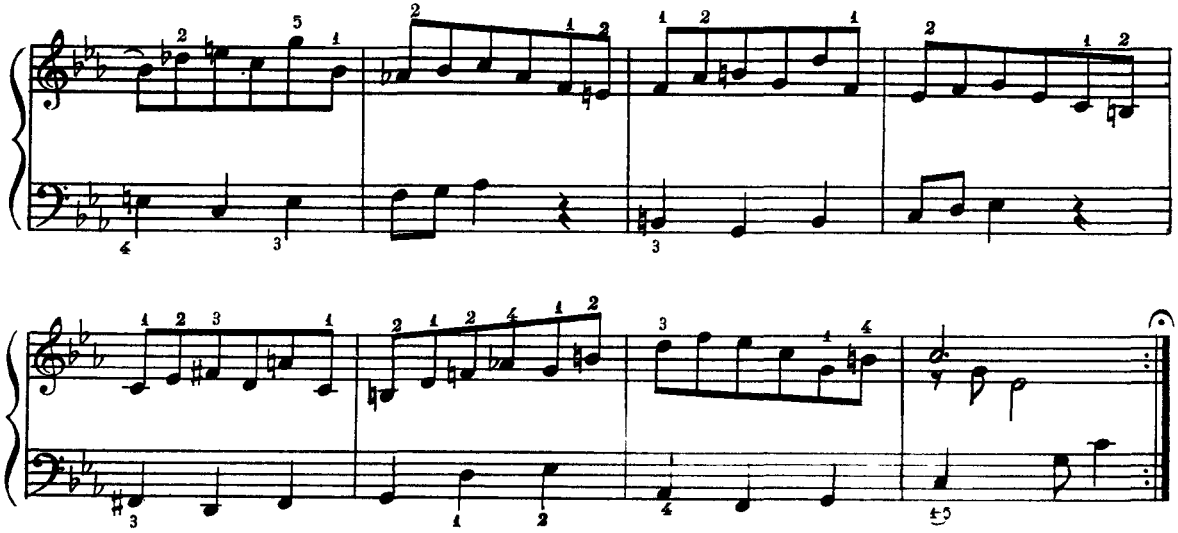

СТЕПОВА ПІСНЯ

Ю Щуровський

5

СТЕПНАЯ ПЕСНЯ

Ю. Щуровский

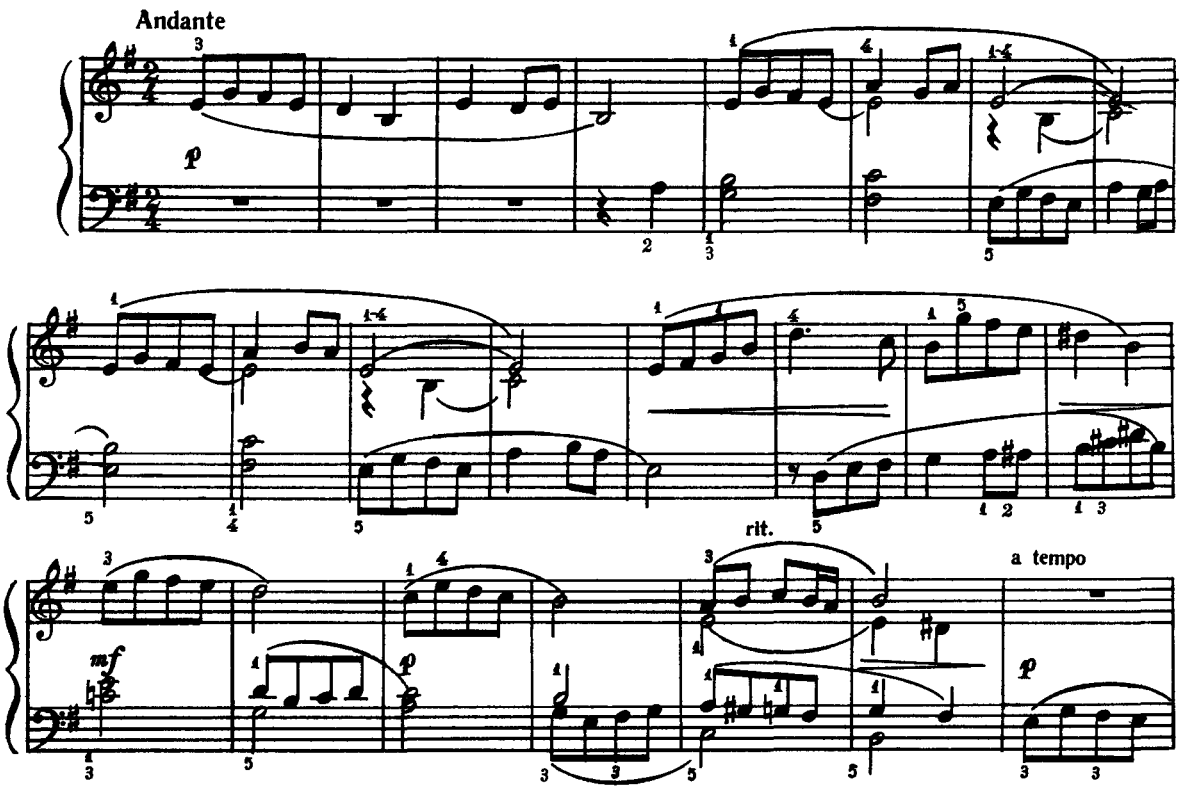

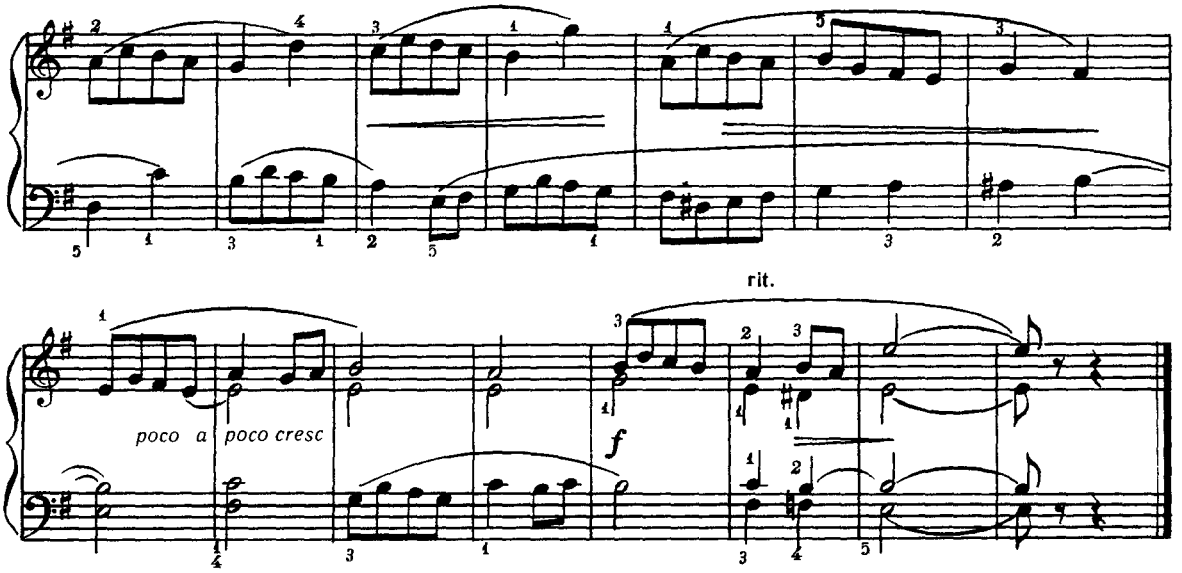

ДВОГОЛОСНА ФУГА 6 ДВУХГОЛОСНАЯ ФУГА

М. Мясковський Н. Мясковский

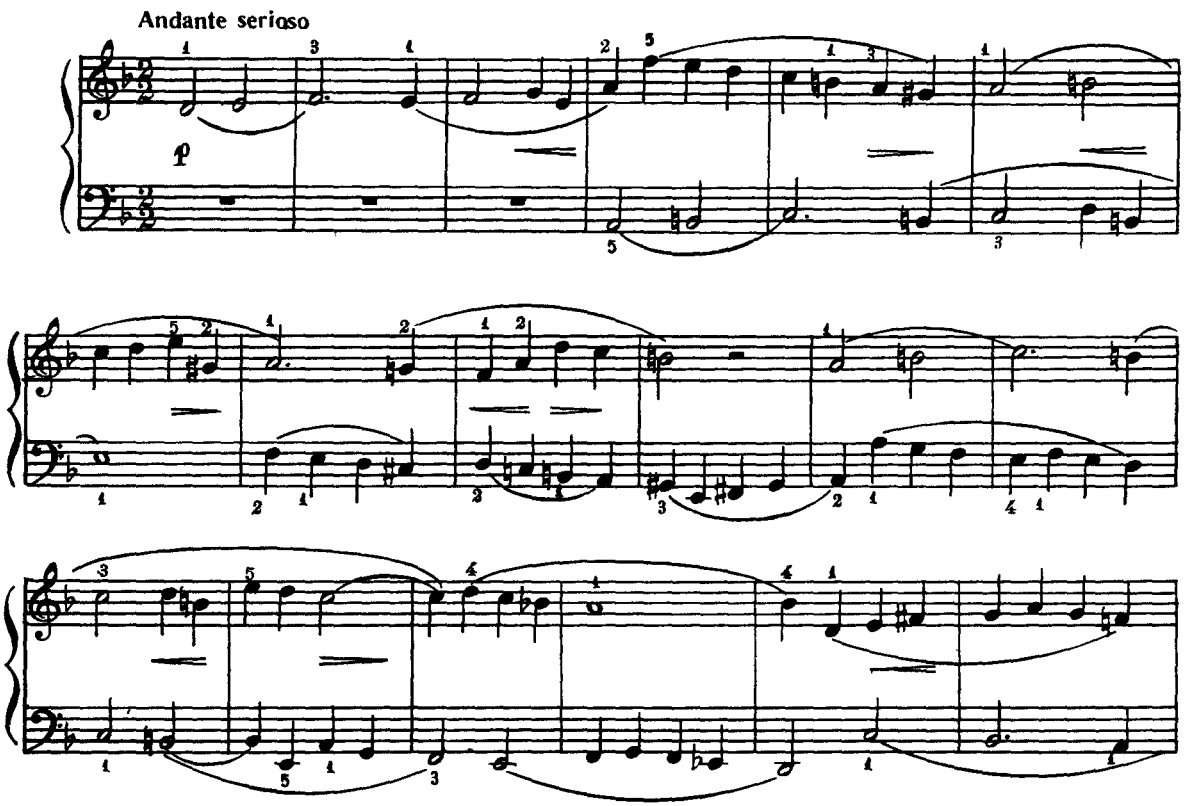

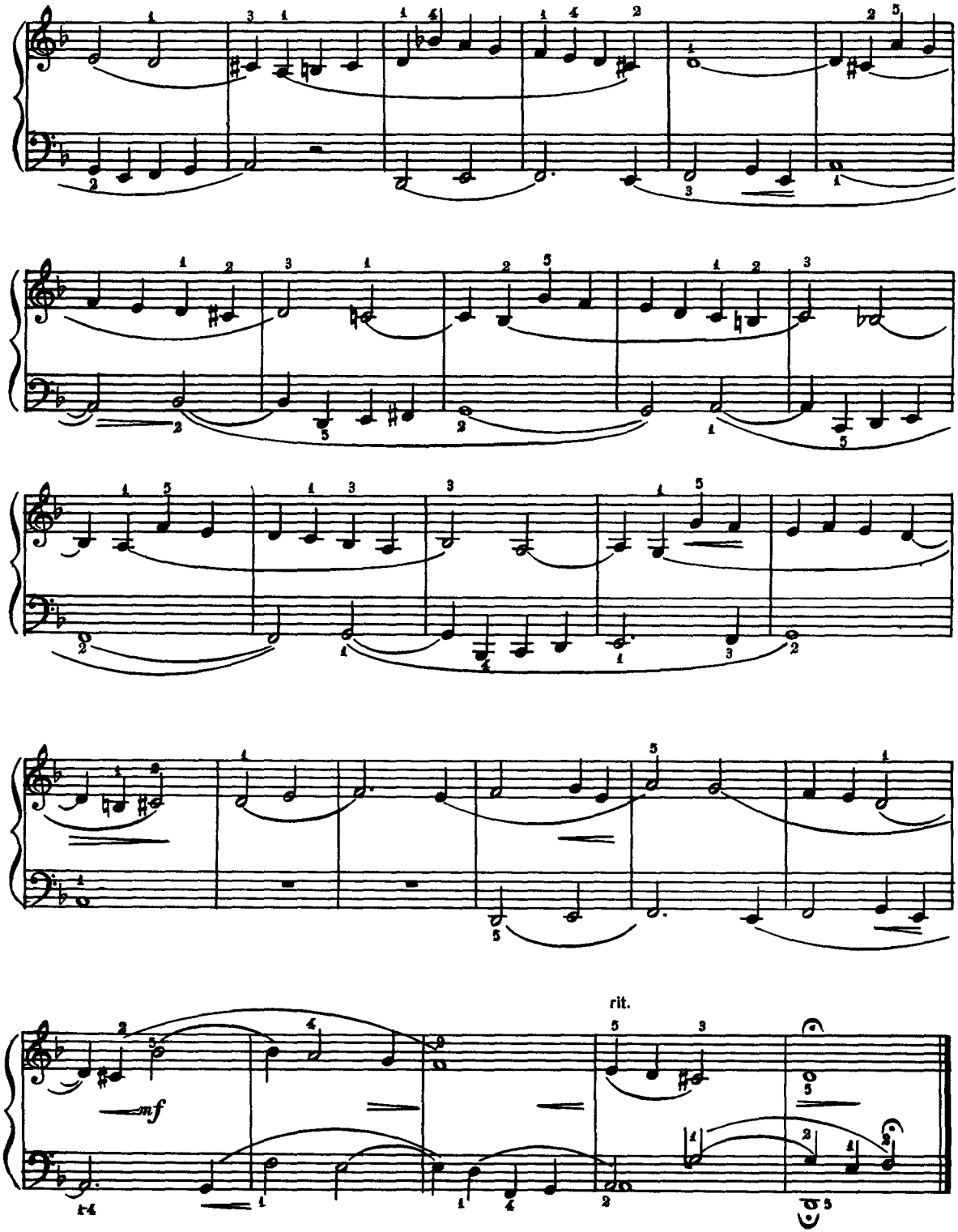
rit.
mf

МАЛЕНЬКА ПРЕЛЮДІЯ № 5

з 1-го зошита

Й С Бах

МАЛЕНЬКАЯ ПРЕЛЮДИЯ № 5

из 1-й тетради

И. С. Бах

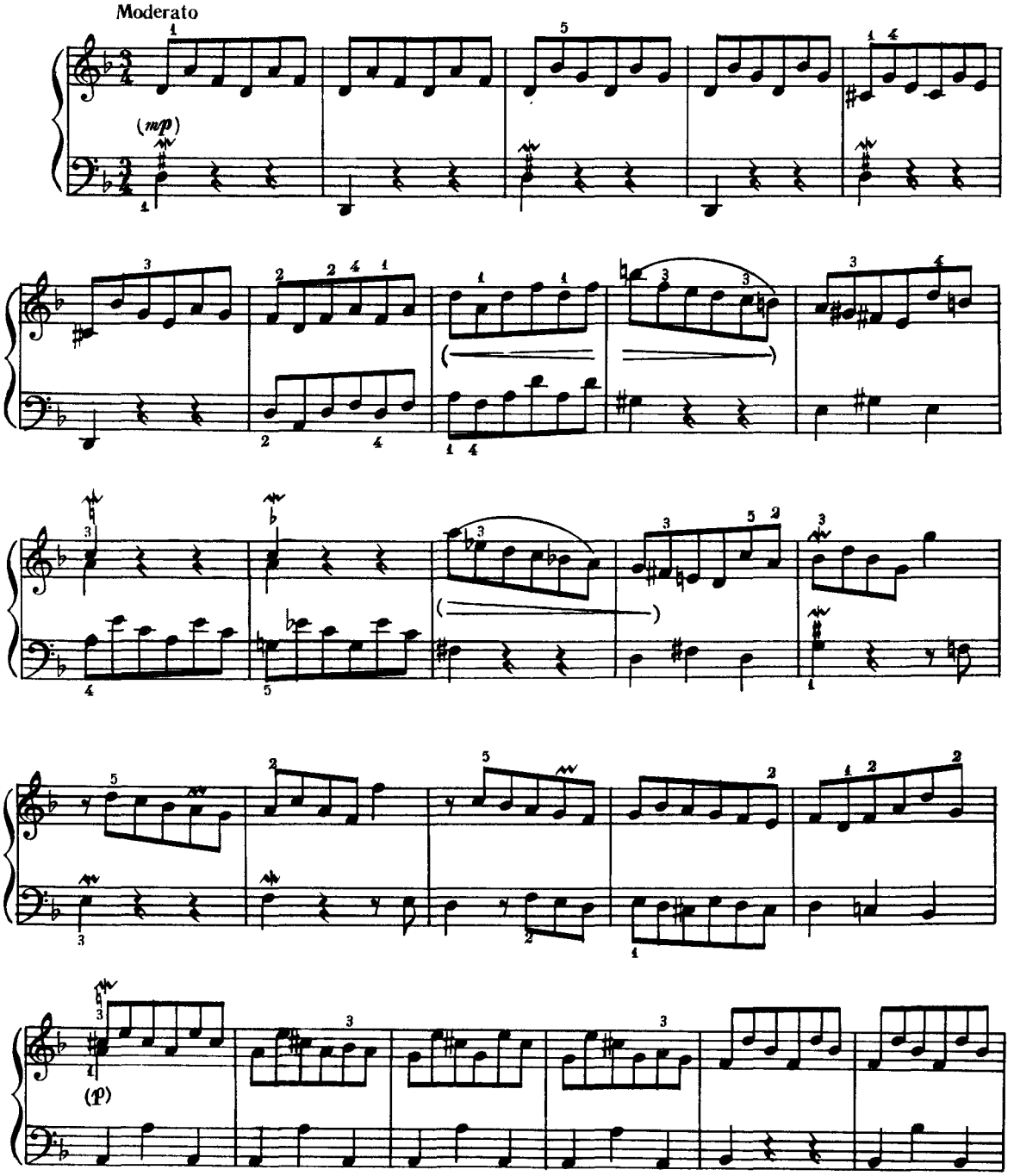

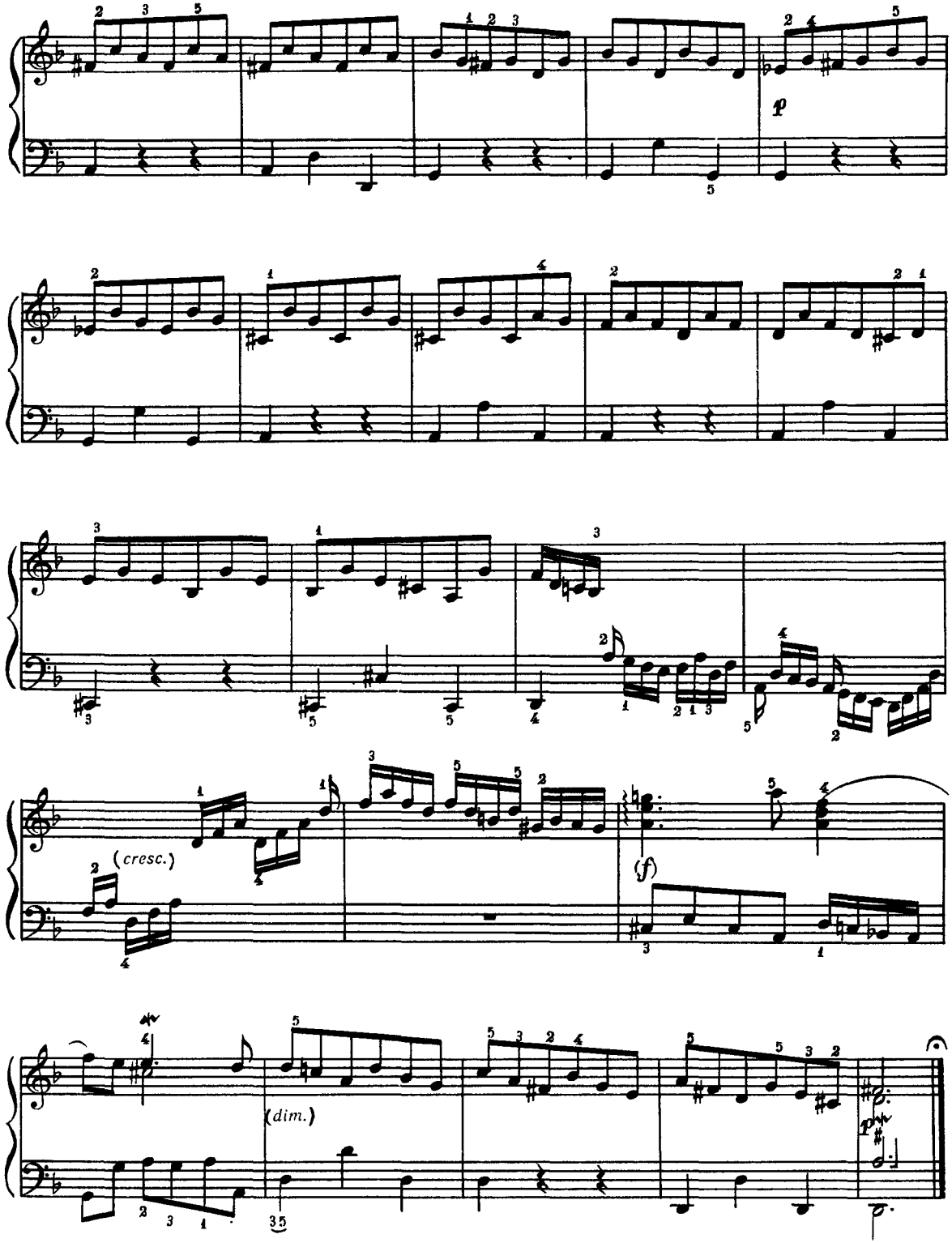
p
(cresc.)
(f)
(dim.)
p

Г. Гендель Г. Гендель

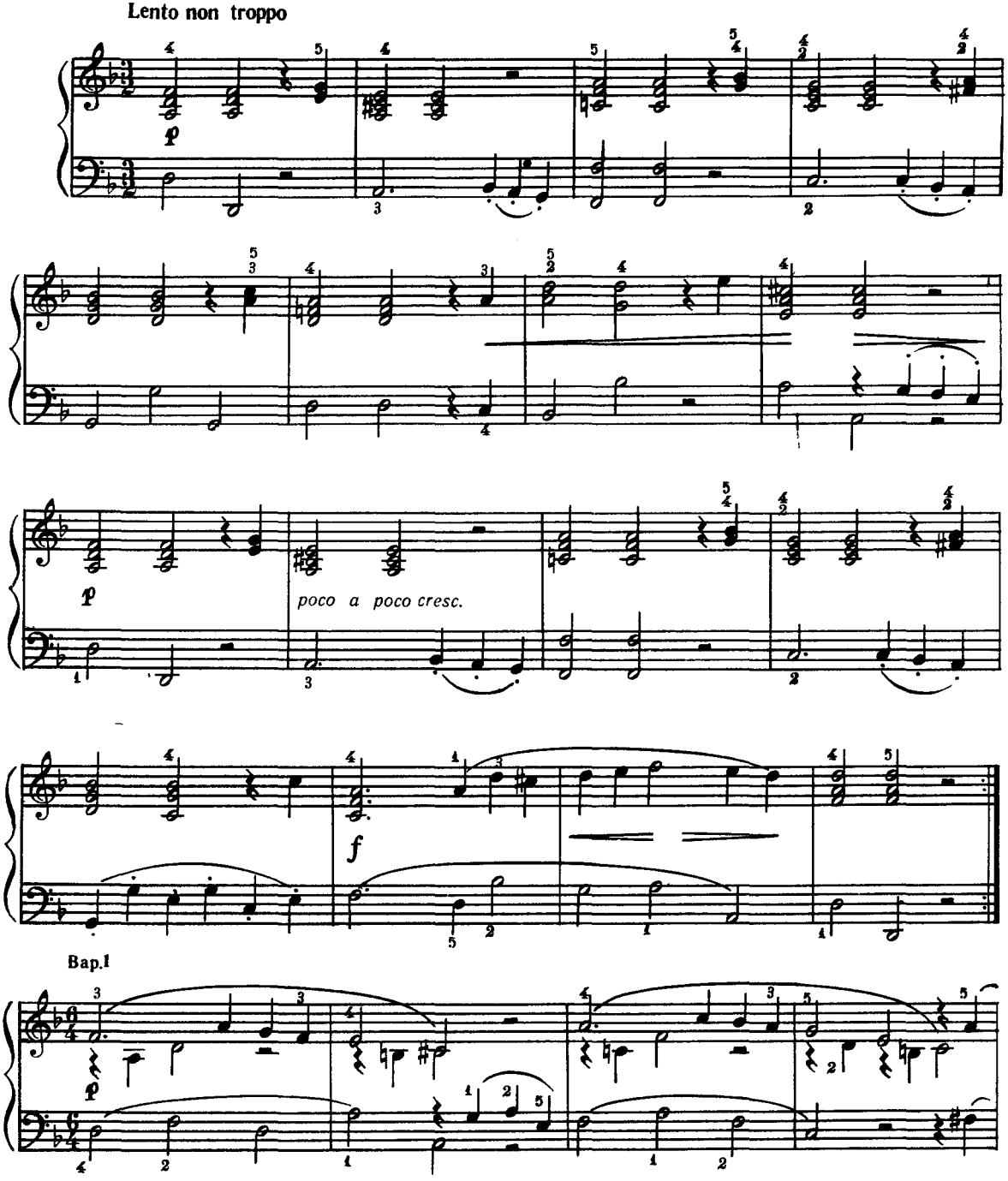

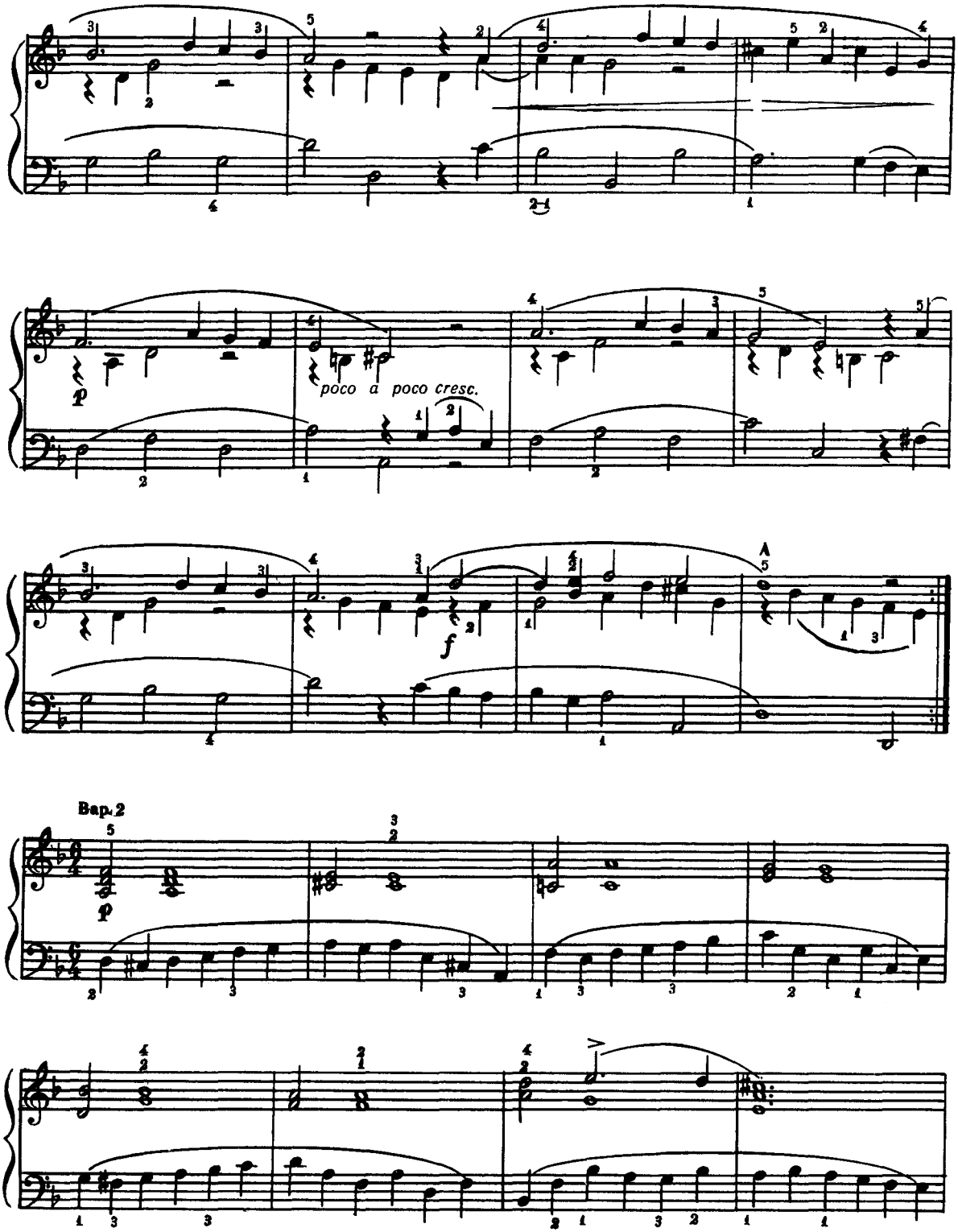
poco a poco cresc.
A
Bap. 2

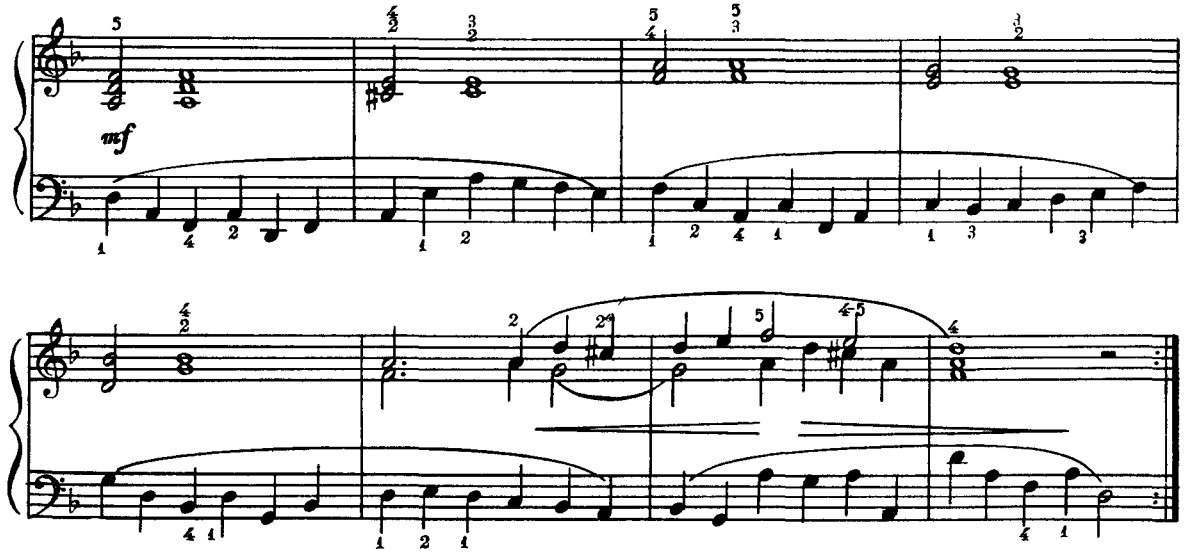

ФУГА **9** **ФУГА**

М. Глінка М. Глинка

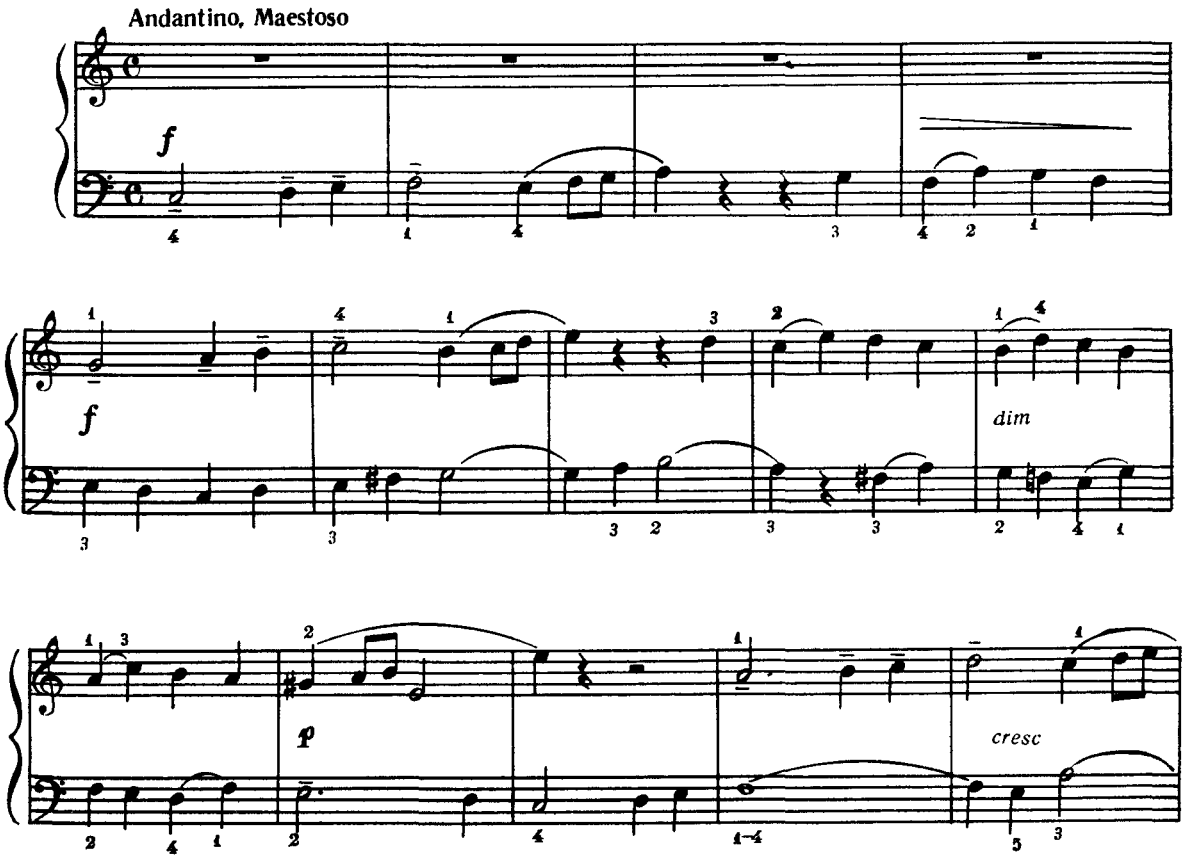

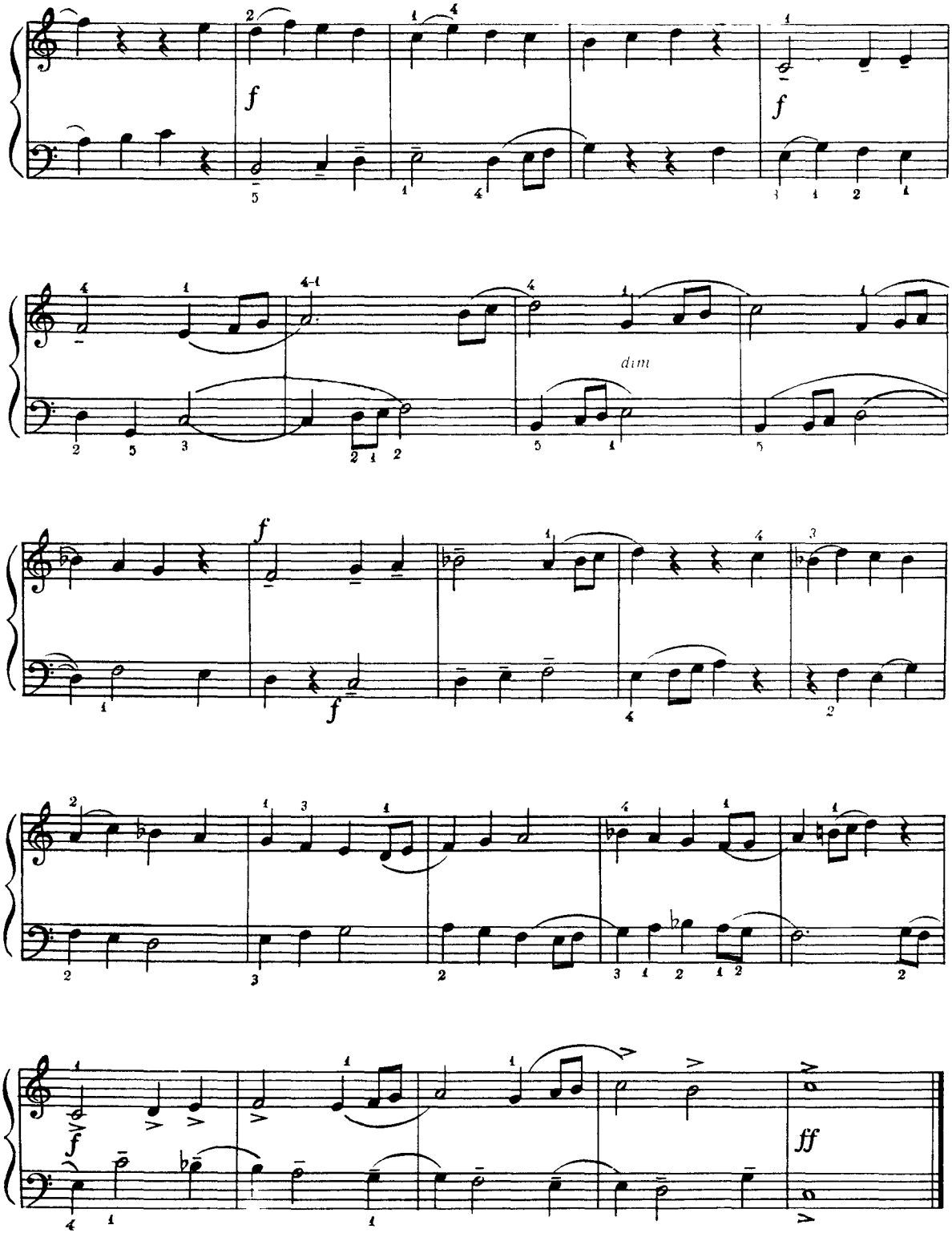
f
f
dim
f
f
f
ff

С Павлюченко С. Павлюченко

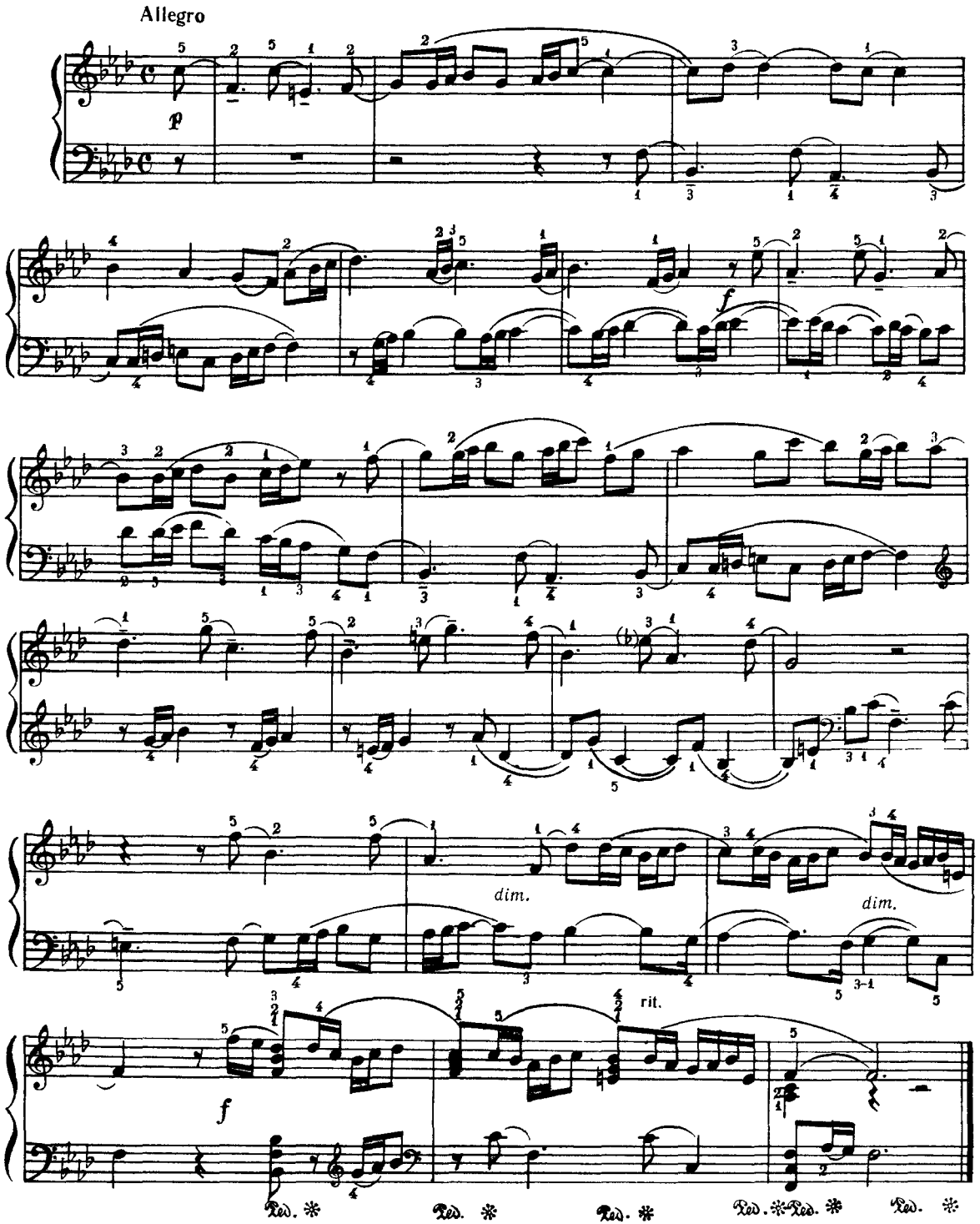

Г. Бургхарт Г. Бургхарт

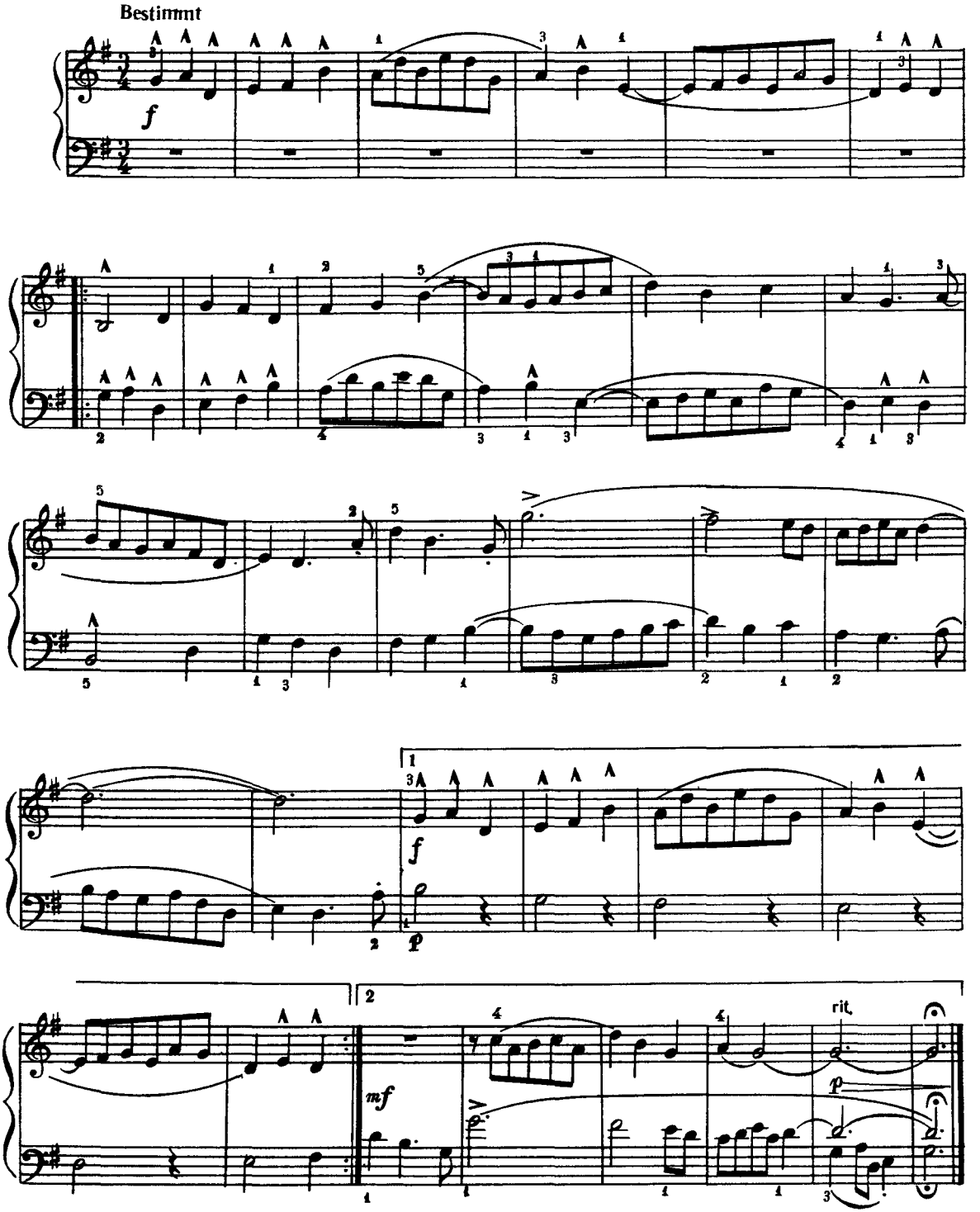

Й С Бах И. С. Бах

Allegro

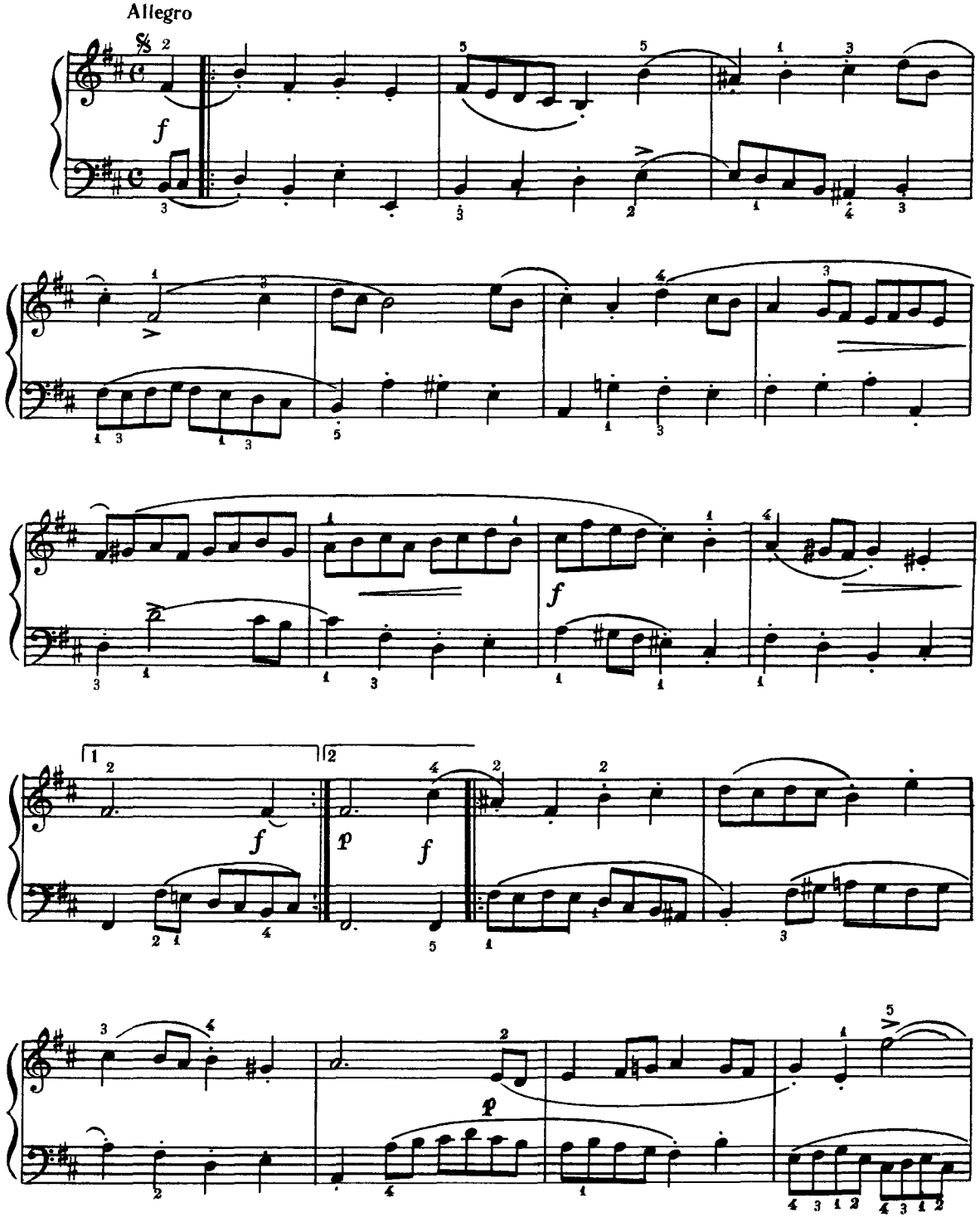

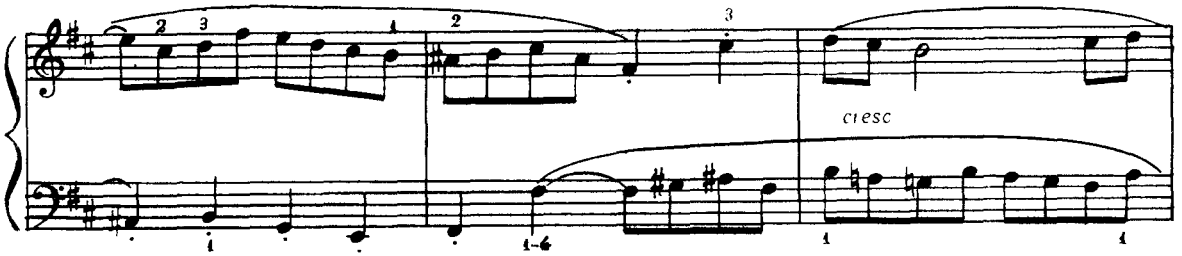

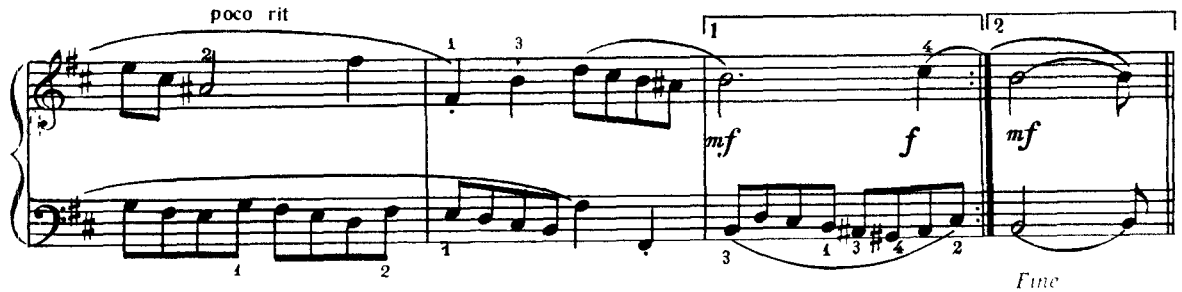

Trio

Un poco più tranquillo

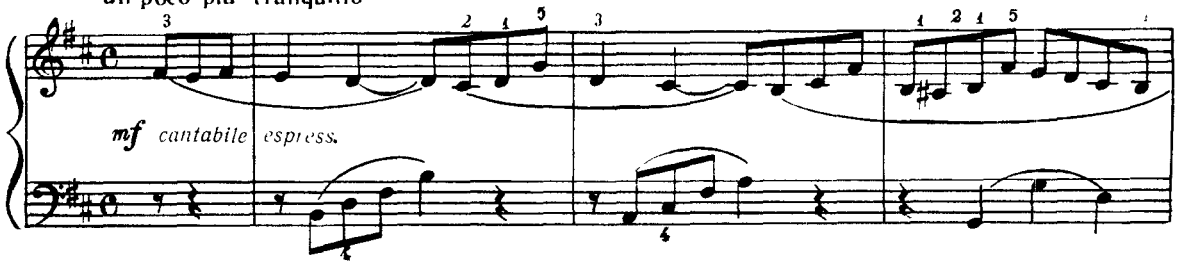

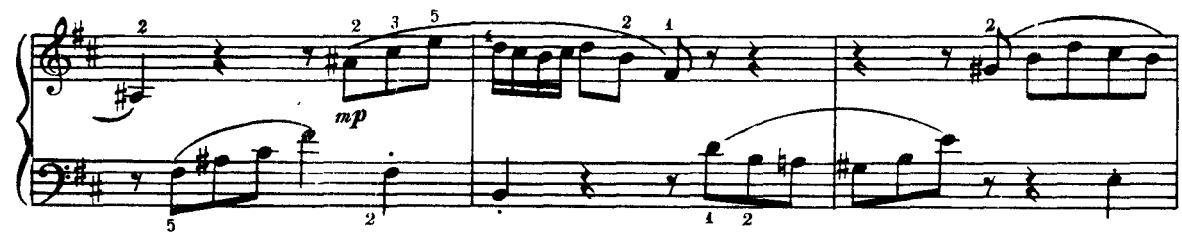

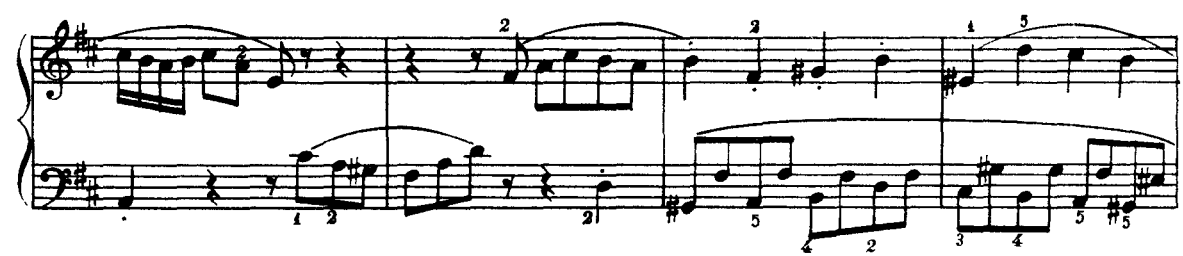

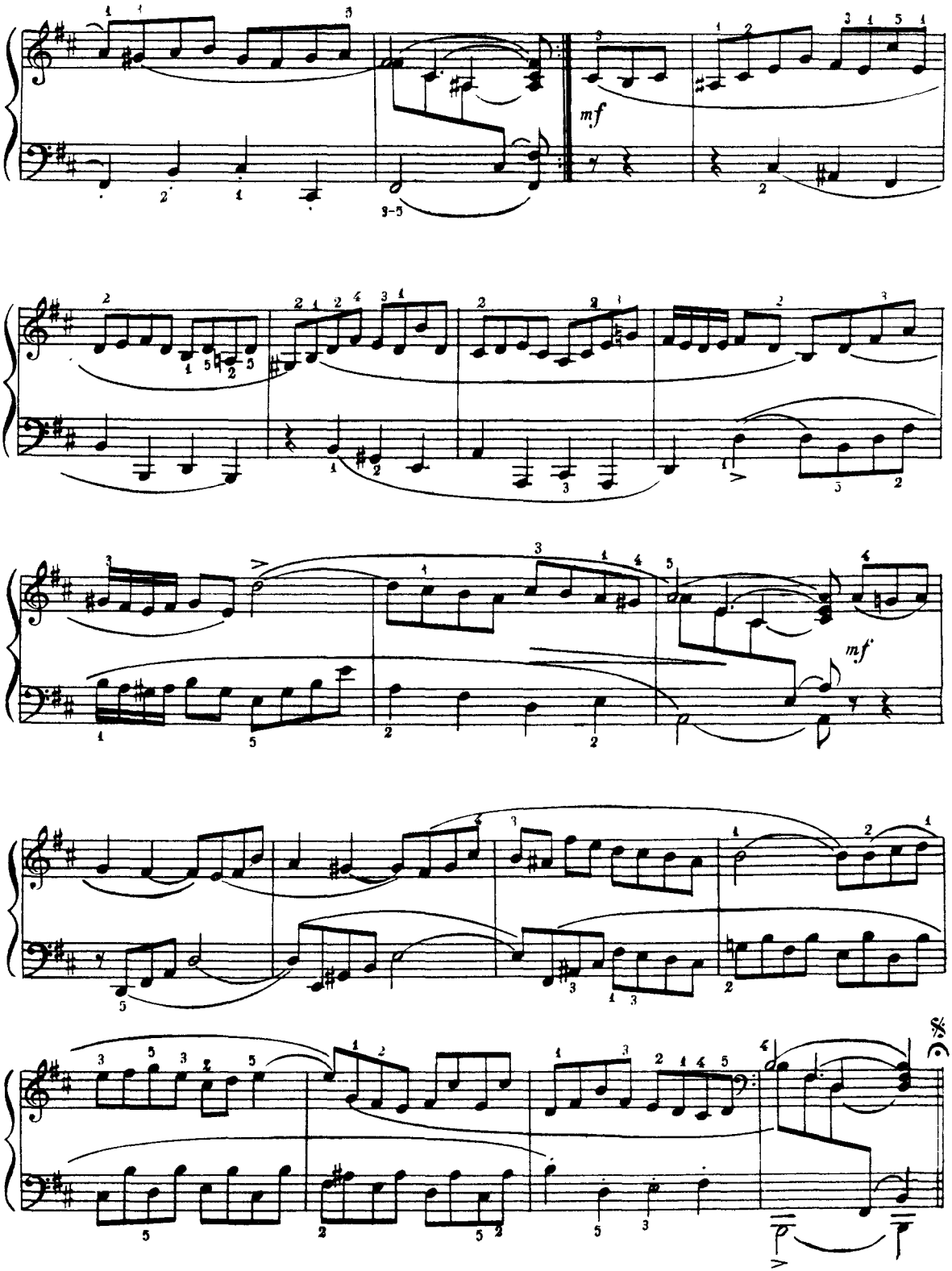
mf
mf
D.S.

МЕНУЕТ
з французькой сюїти

Й. С. Бах

13

МЕНУЭТ
из французской сюиты

И. С. Бах

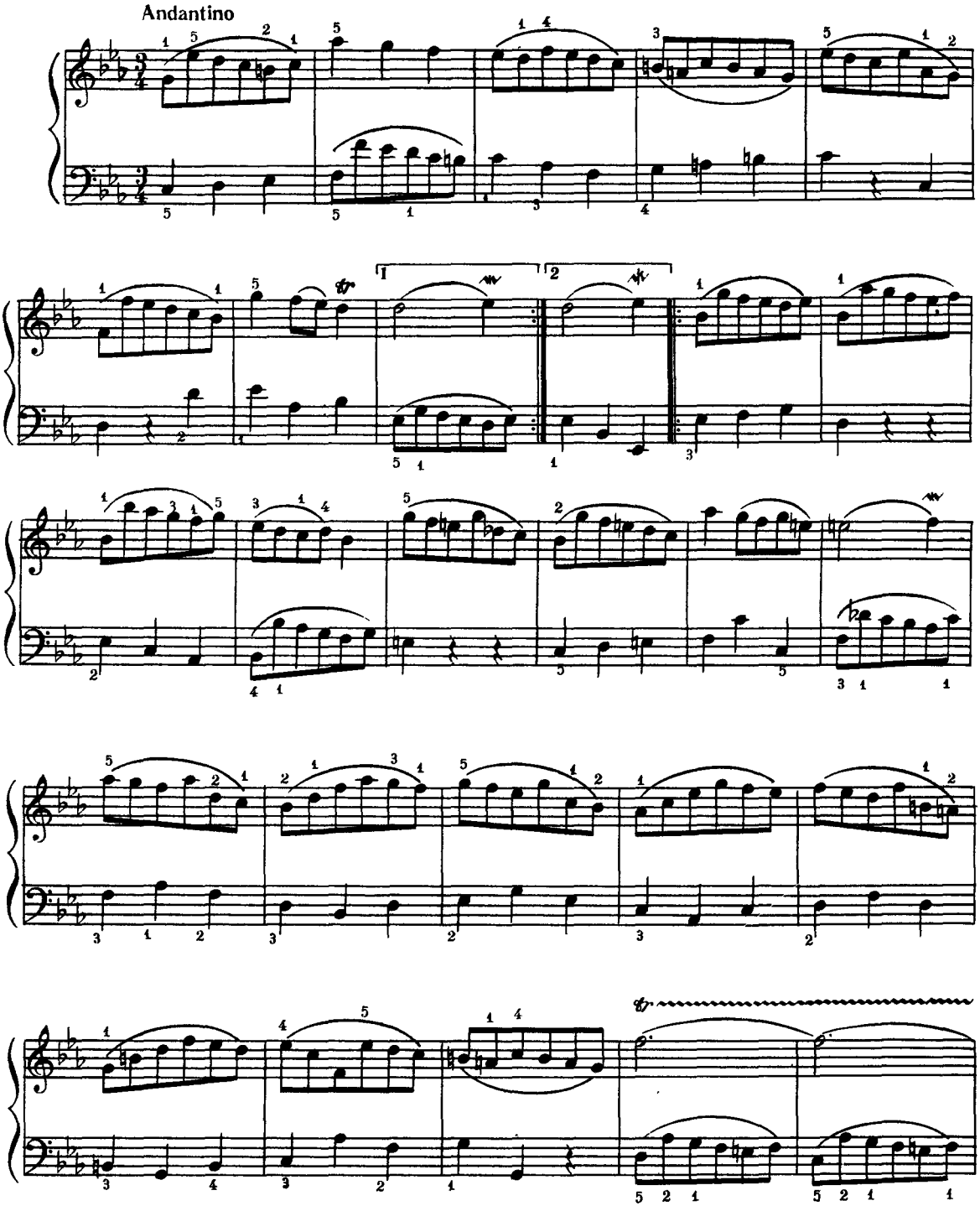

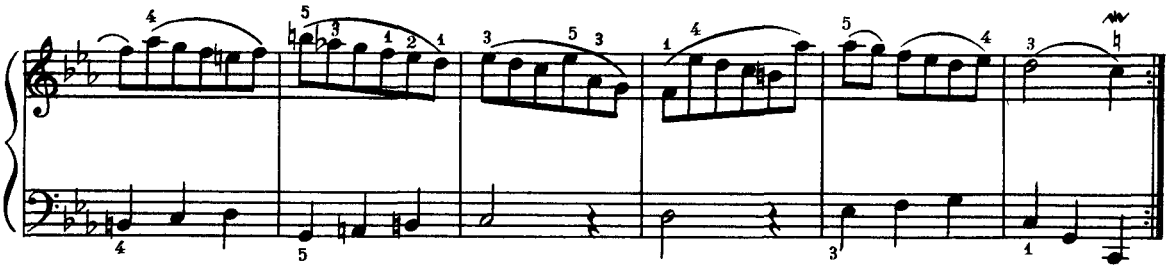

МИСЛИВСЬКИЙ ПЕРЕГУК

Фуга

М. Мясковський

14 ОХОТНИЧЬЯ ПЕРЕКЛИЧКА

Фуга

Н Мясковский

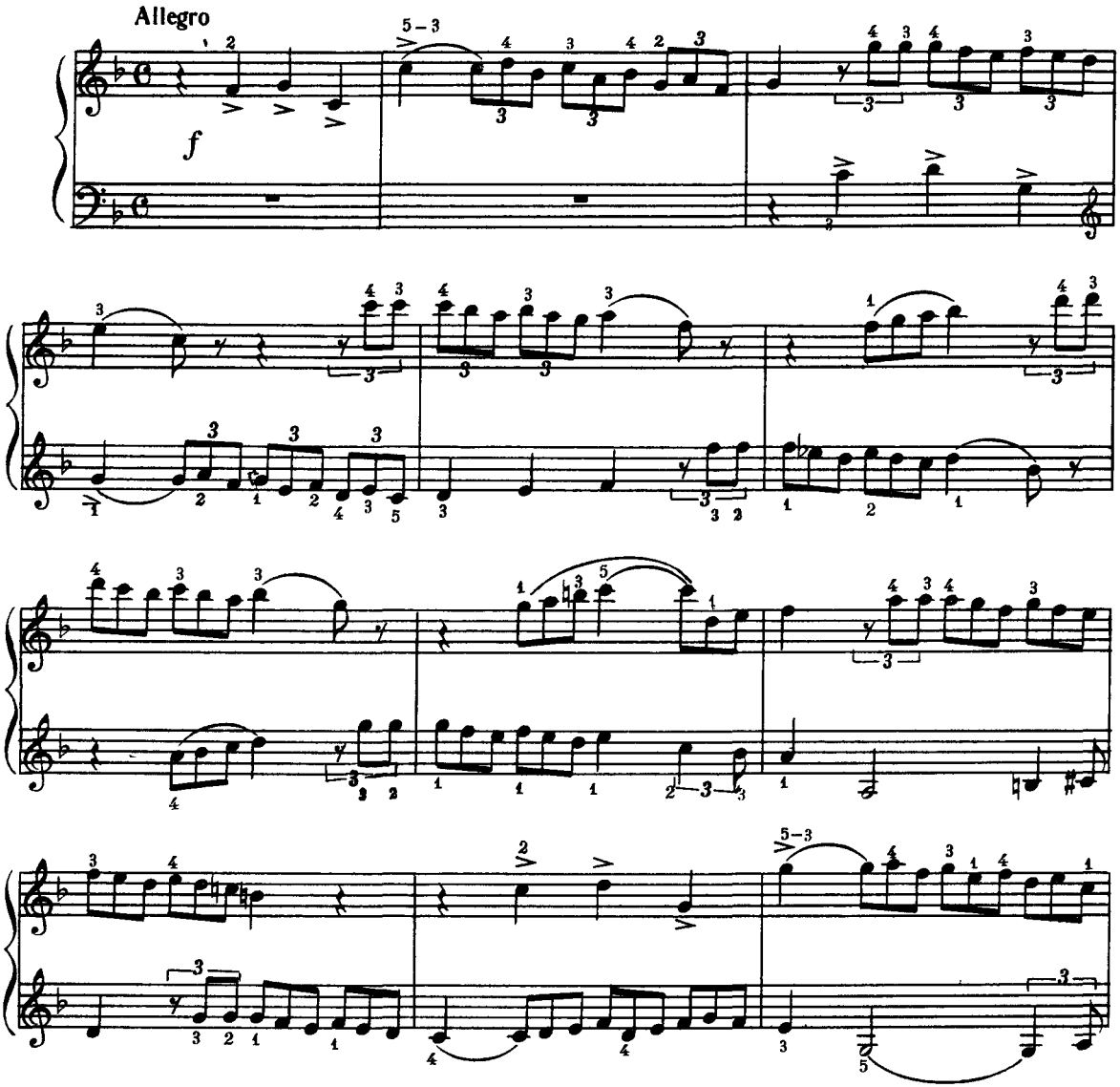

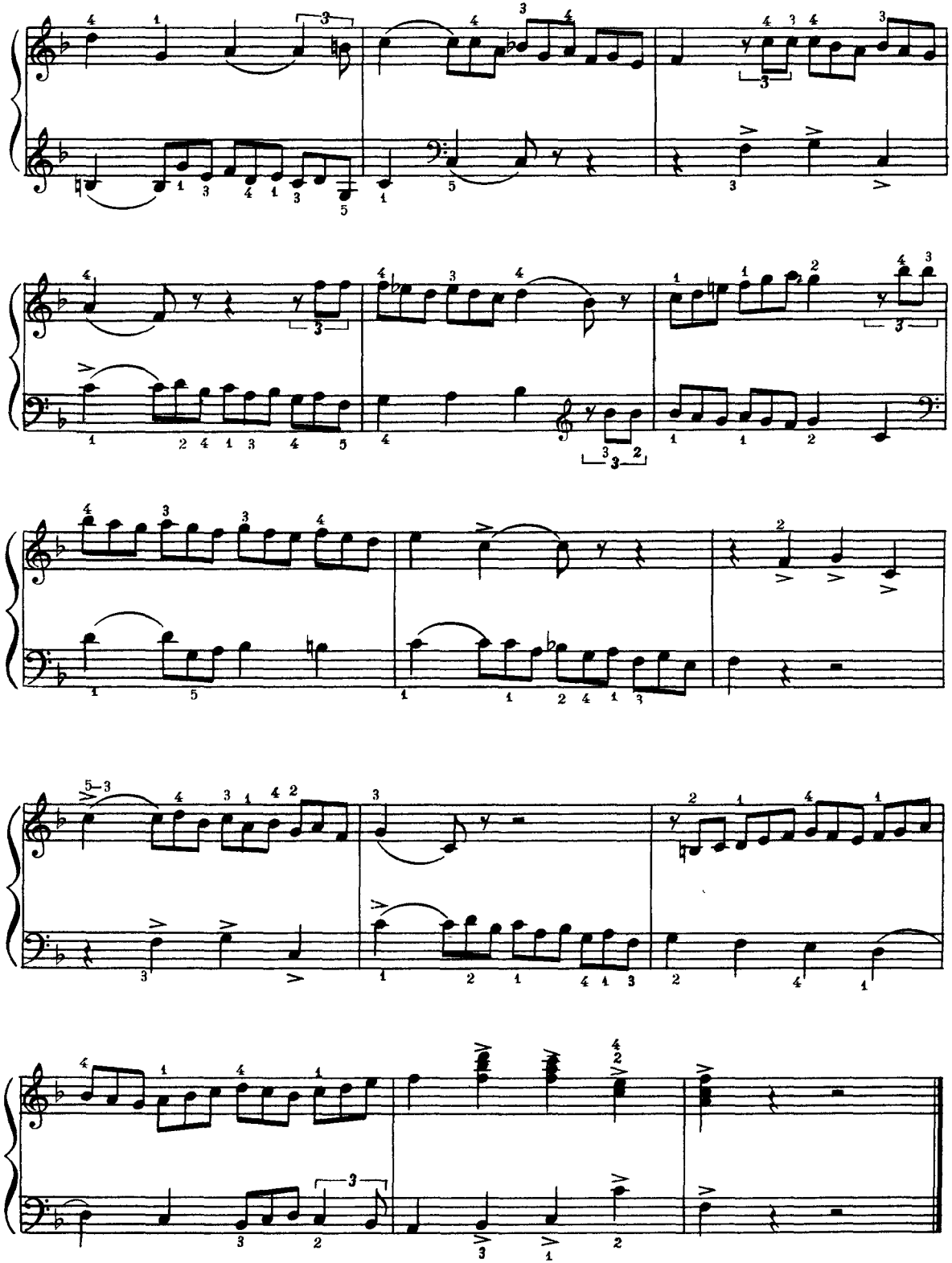

М Мясковський Н Мясковский

Sostenuto

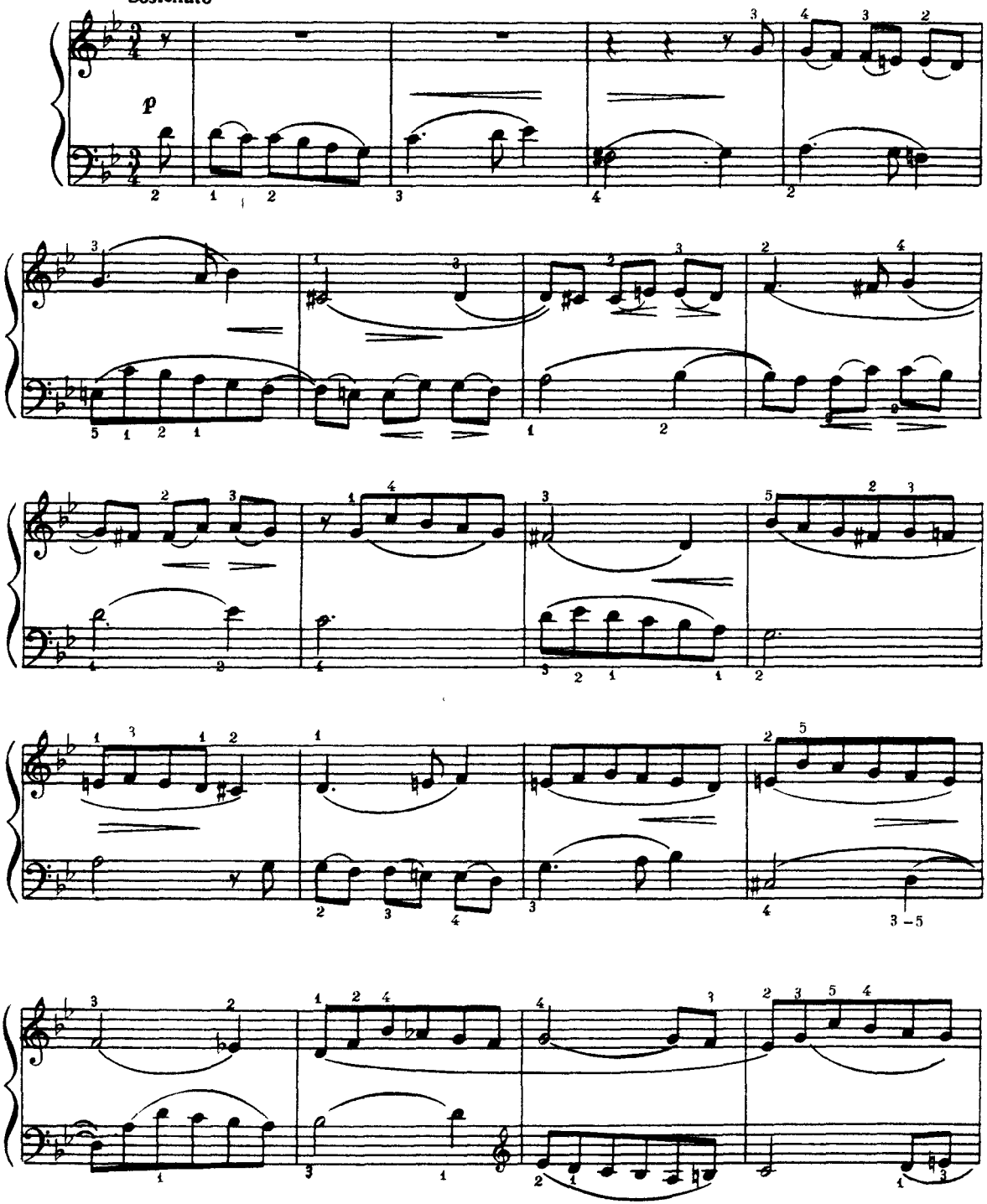

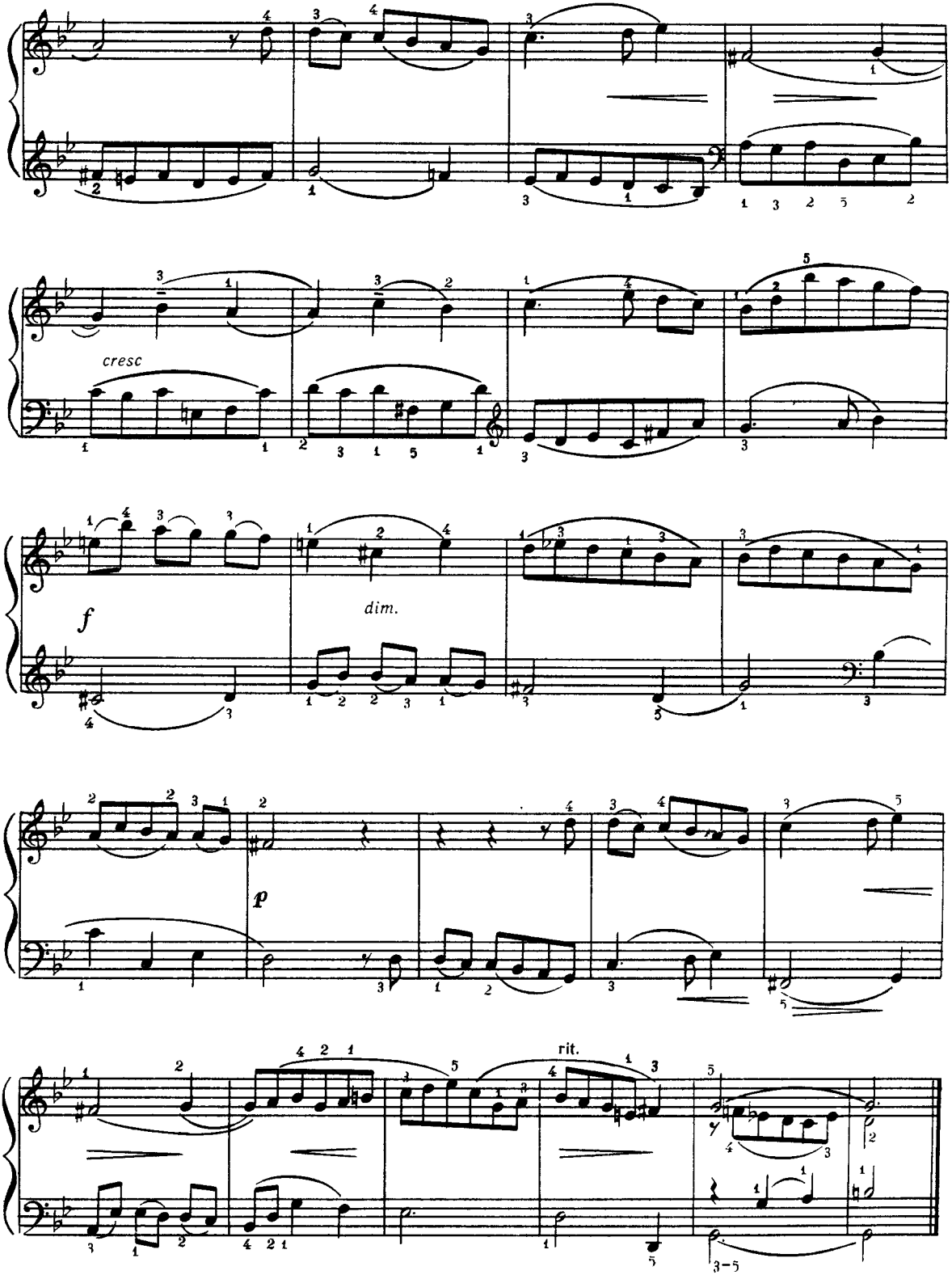
cresc
f
dim.
p
rit.

МАЛЕНЬКА ПРЕЛЮДІЯ № 6

з 1-го зошита

Й. С. Бах

16

МАЛЕНЬКАЯ ПРЕЛЮДИЯ № 6

из 1-й тетради

И. С. Бах

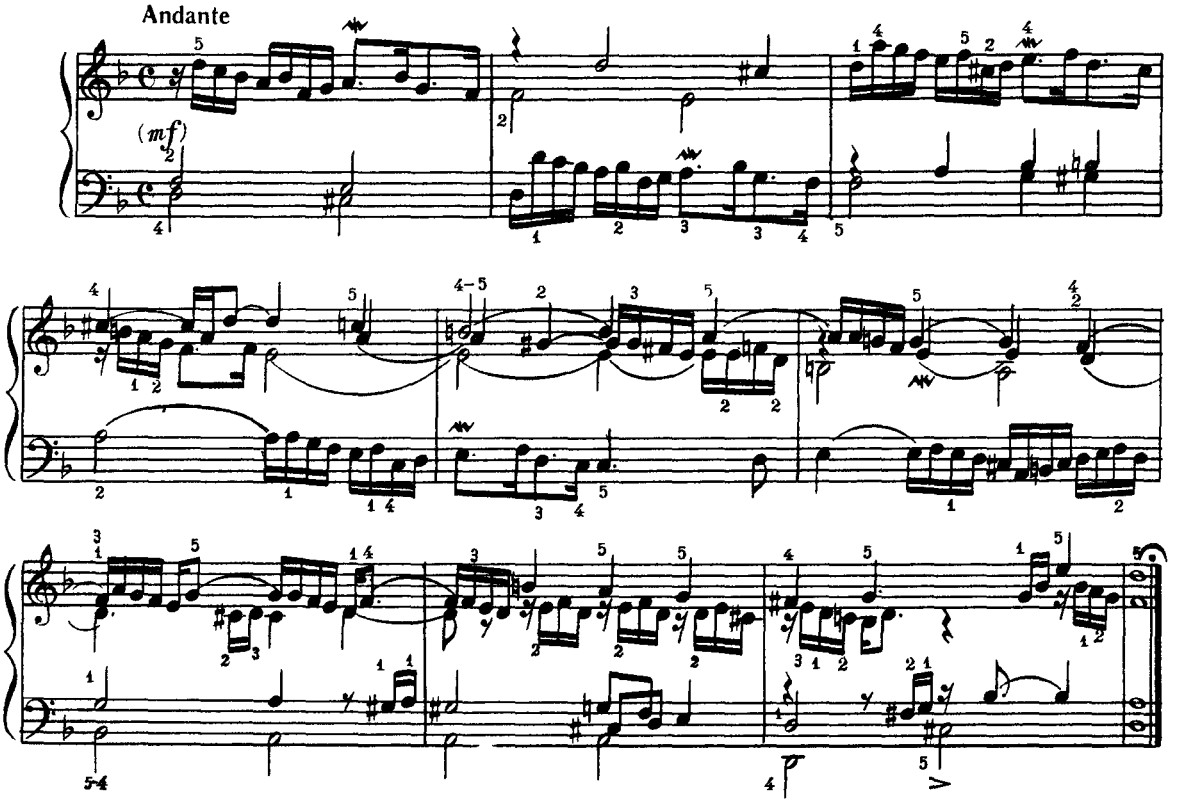

МАЛЕНЬКА ПРЕЛЮДІЯ № 8

з 1-го зошита

Й. С. Бах

17

МАЛЕНЬКАЯ ПРЕЛЮДИЯ № 8

из 1-й тетради

И. С. Бах

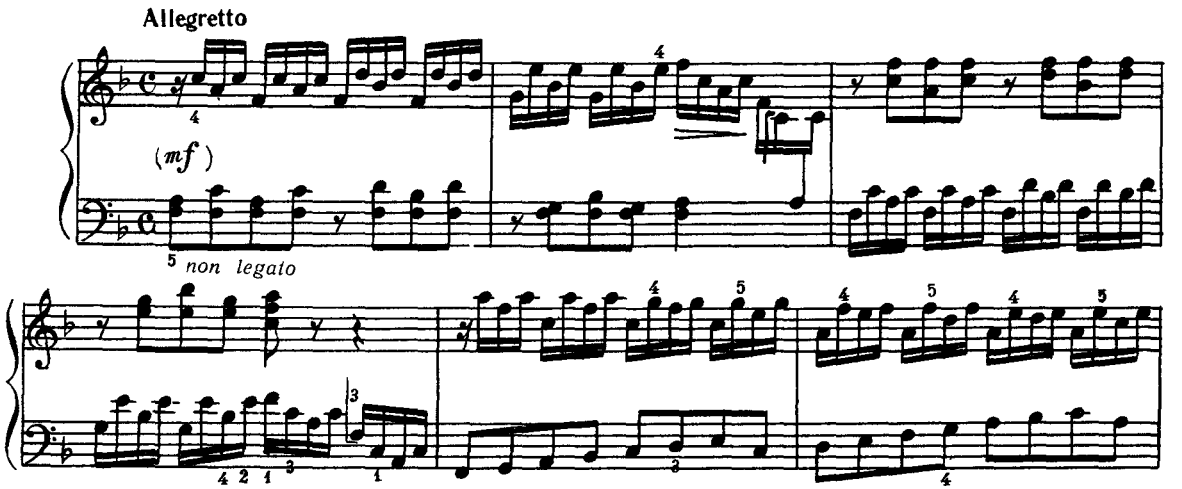

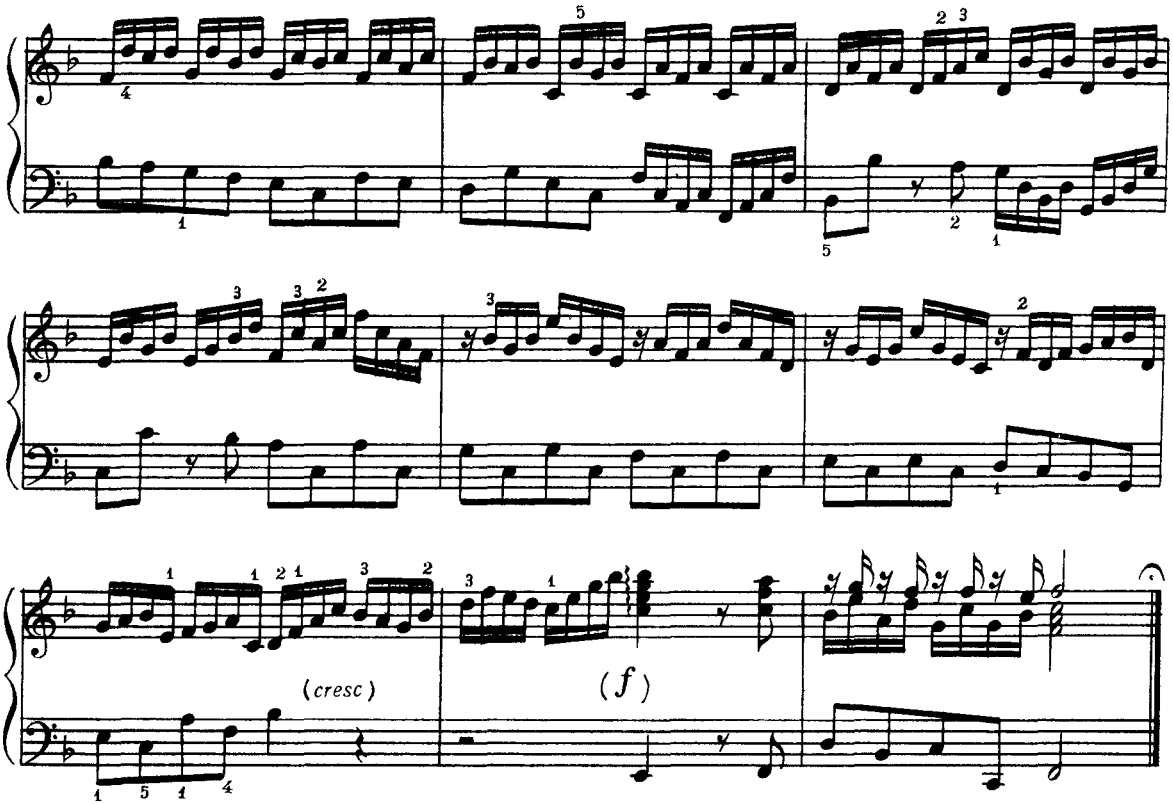

ПЛИВЕ ЧОВЕН **18** **ПЛЫВЕТ ЧЁЛН**

Українська народна пісня Украинская народная песня

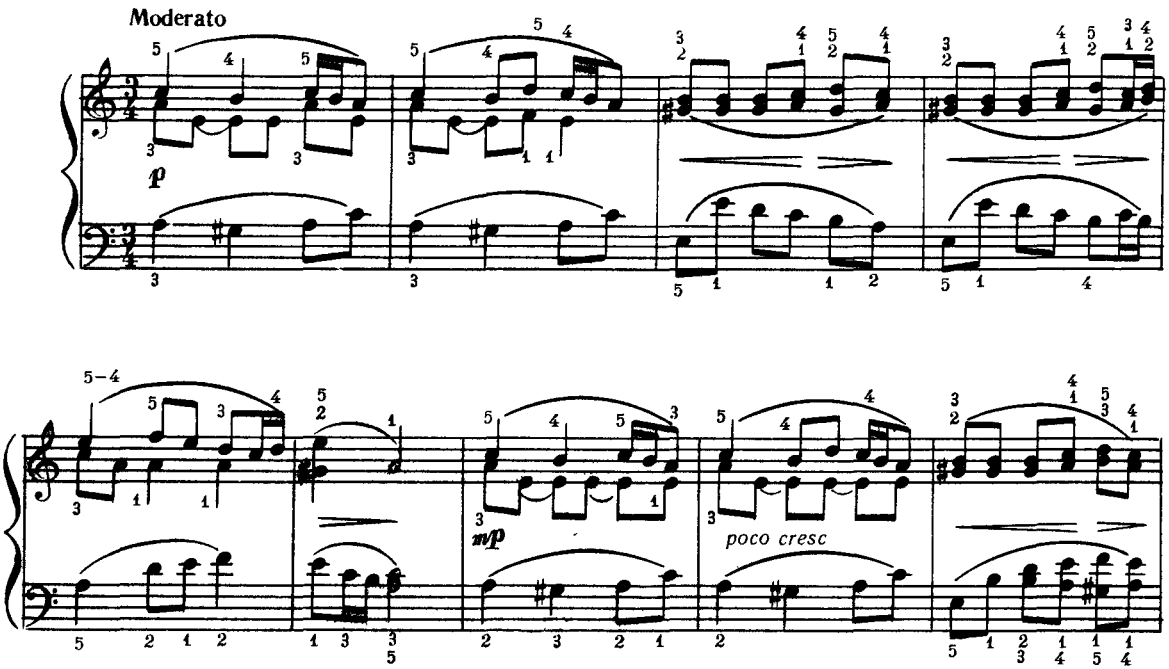

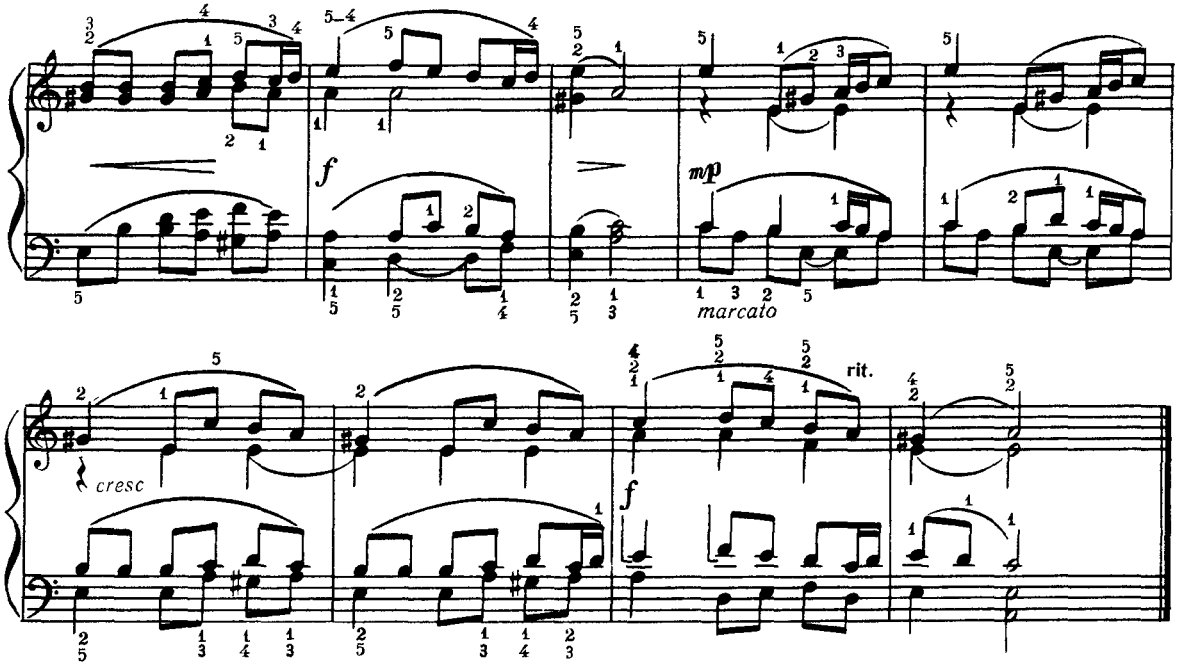

ЗАШУМІЛА ЛІЩИНОНЬКА

Українська народна пісня

19

«ЗАШУМІЛА ЛІЩИНОНЬКА»

Украинская народная песня

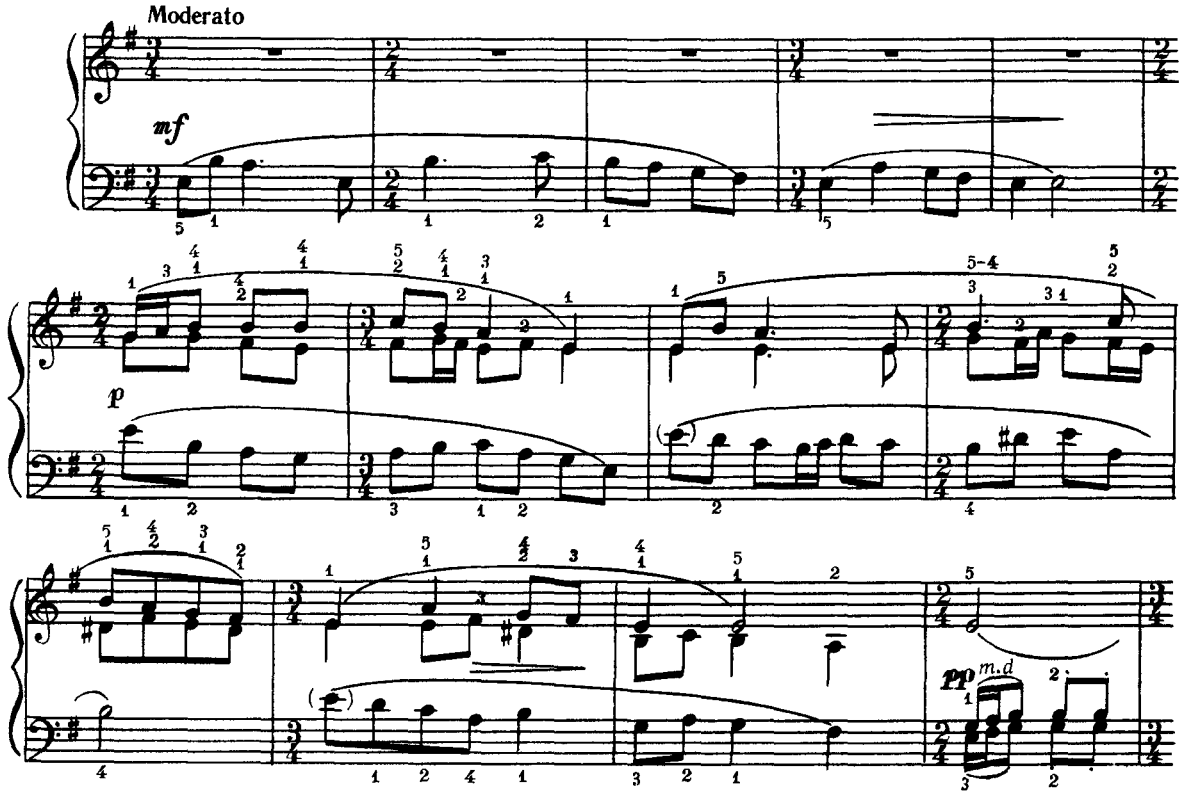

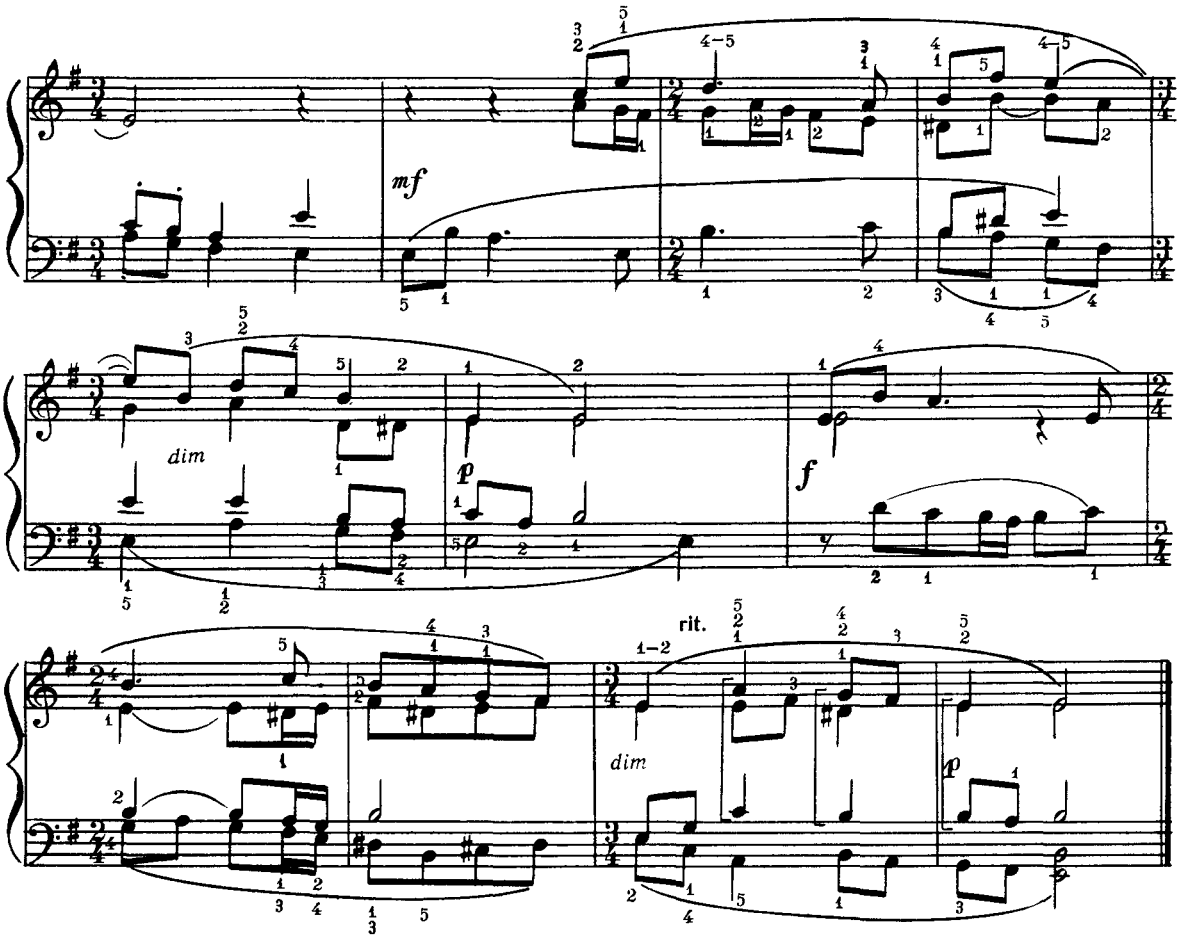

ФУГЕТА

ФУГЕТТА

Д. Ціполі

Д. Циполи

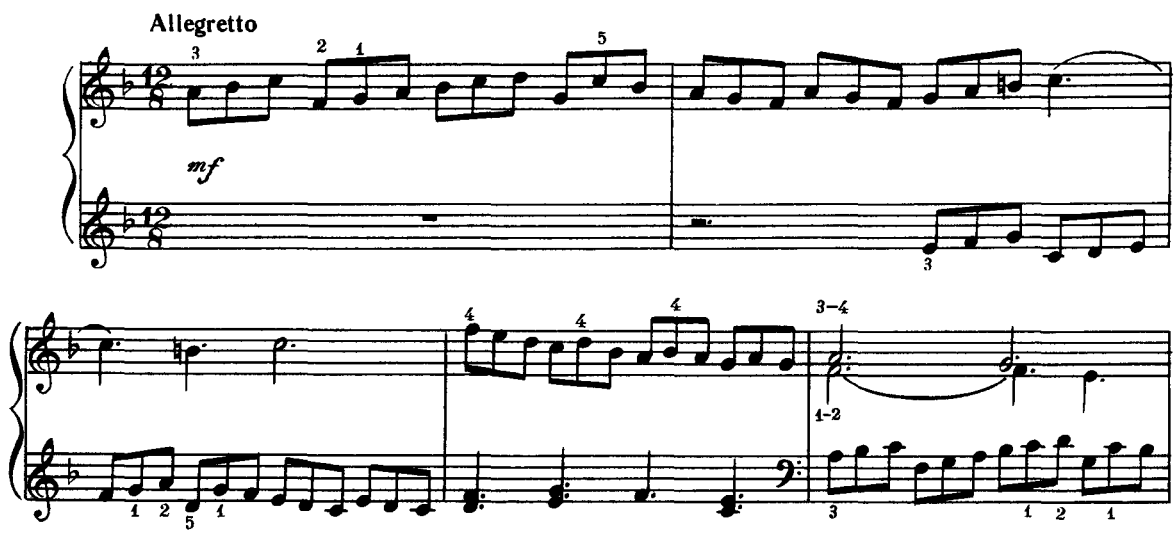

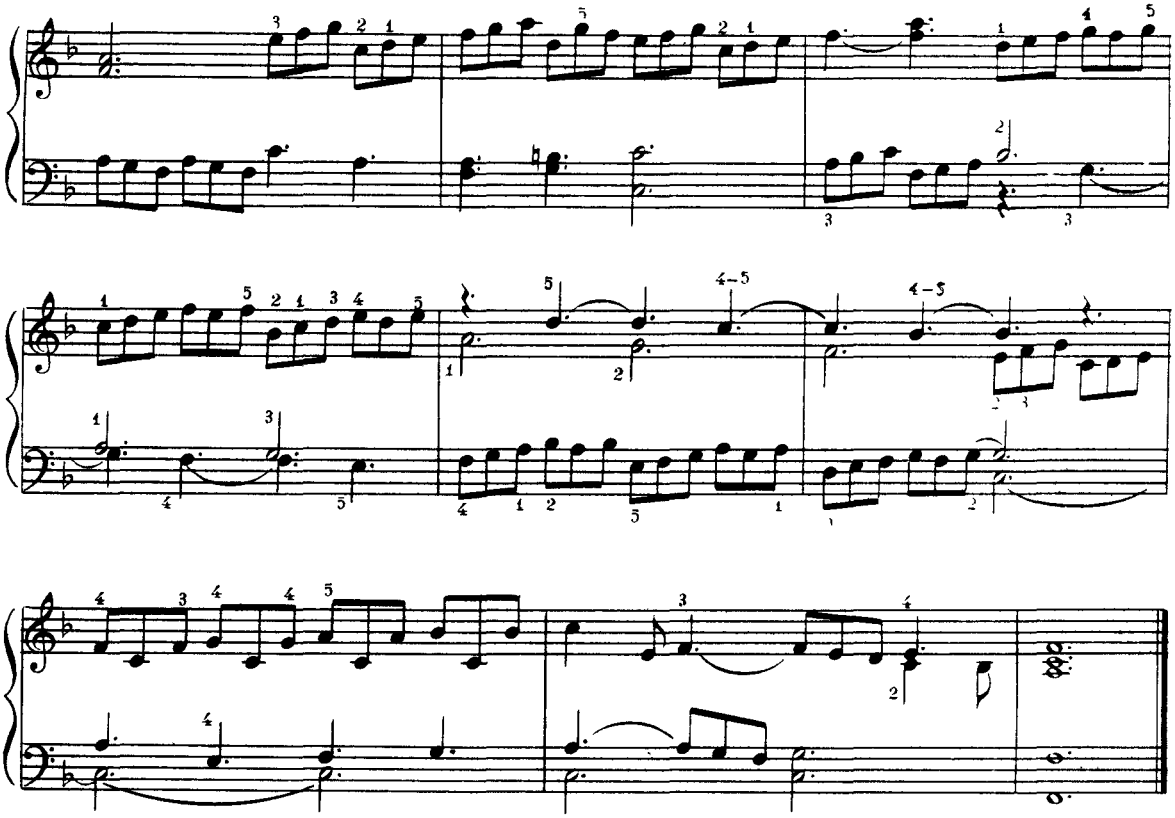

ФУГЕТА **21** **ФУГЕТТА**

Д. Ціполі Д. Циполи

Energico

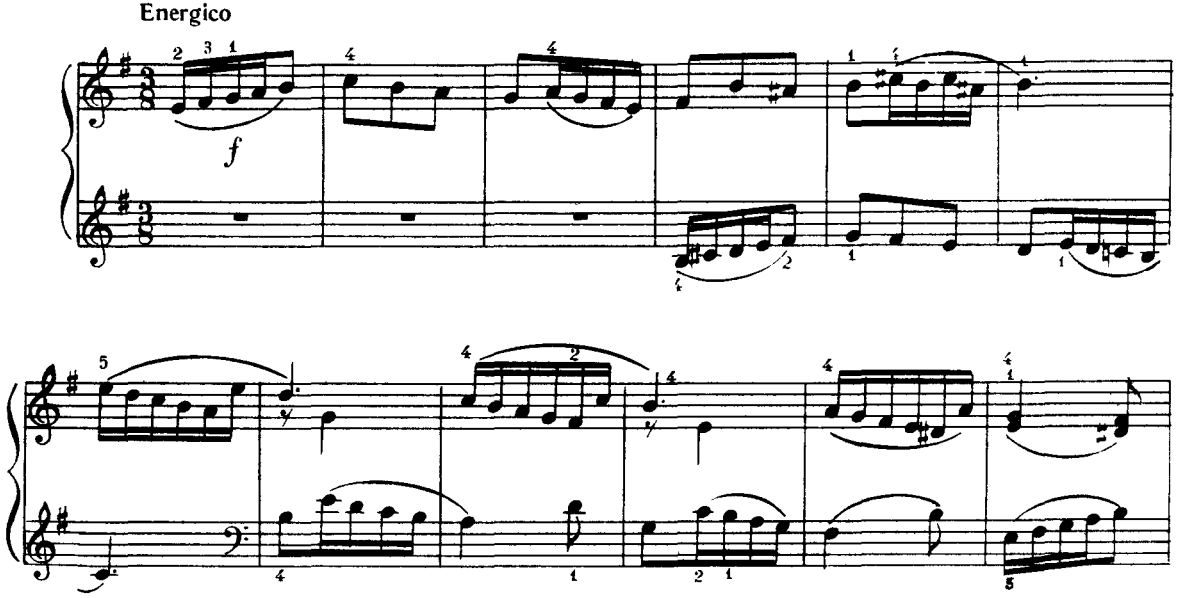

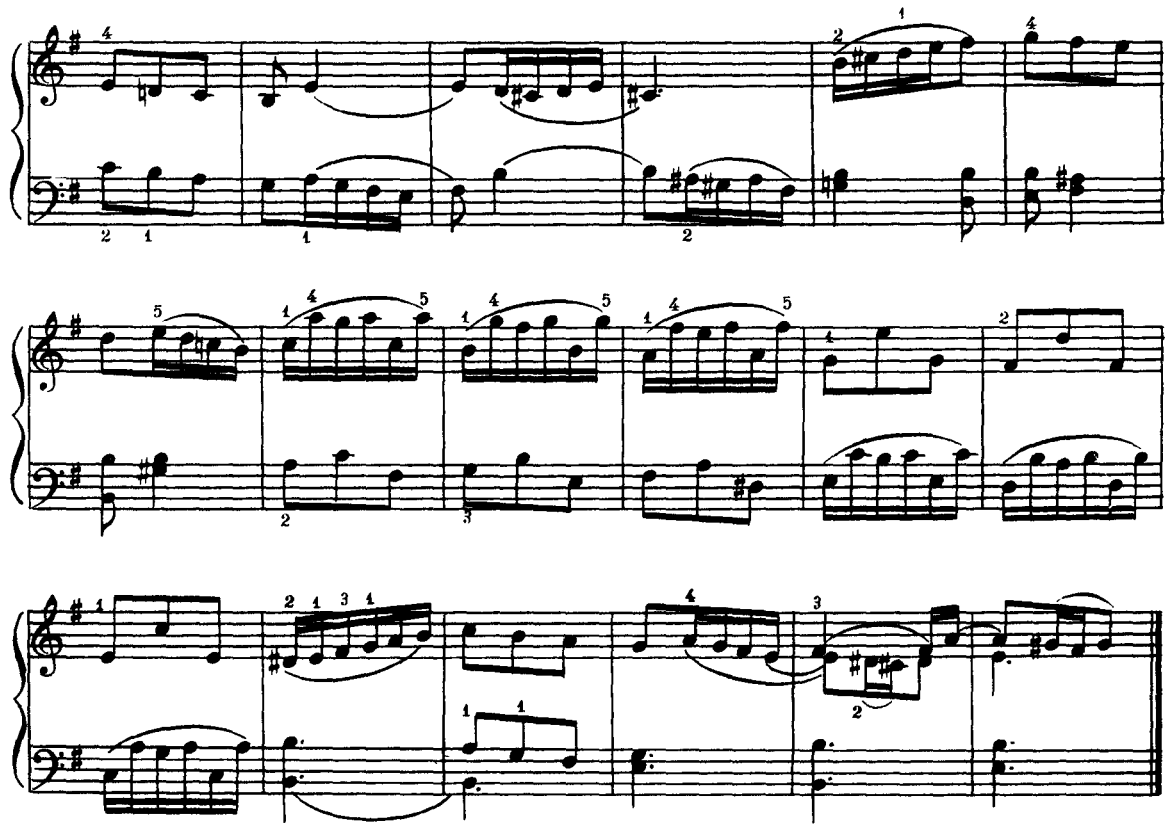

«УЖ ТЫ САД»
Російська народна пісня

22

УЖ ТЫ САД
Русская народная песня

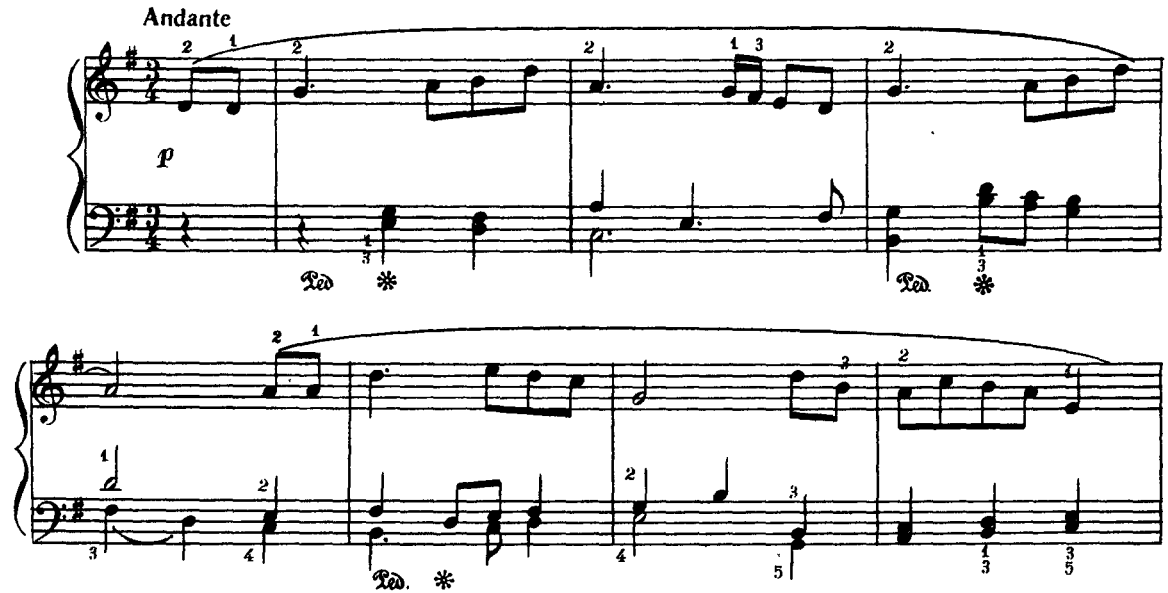

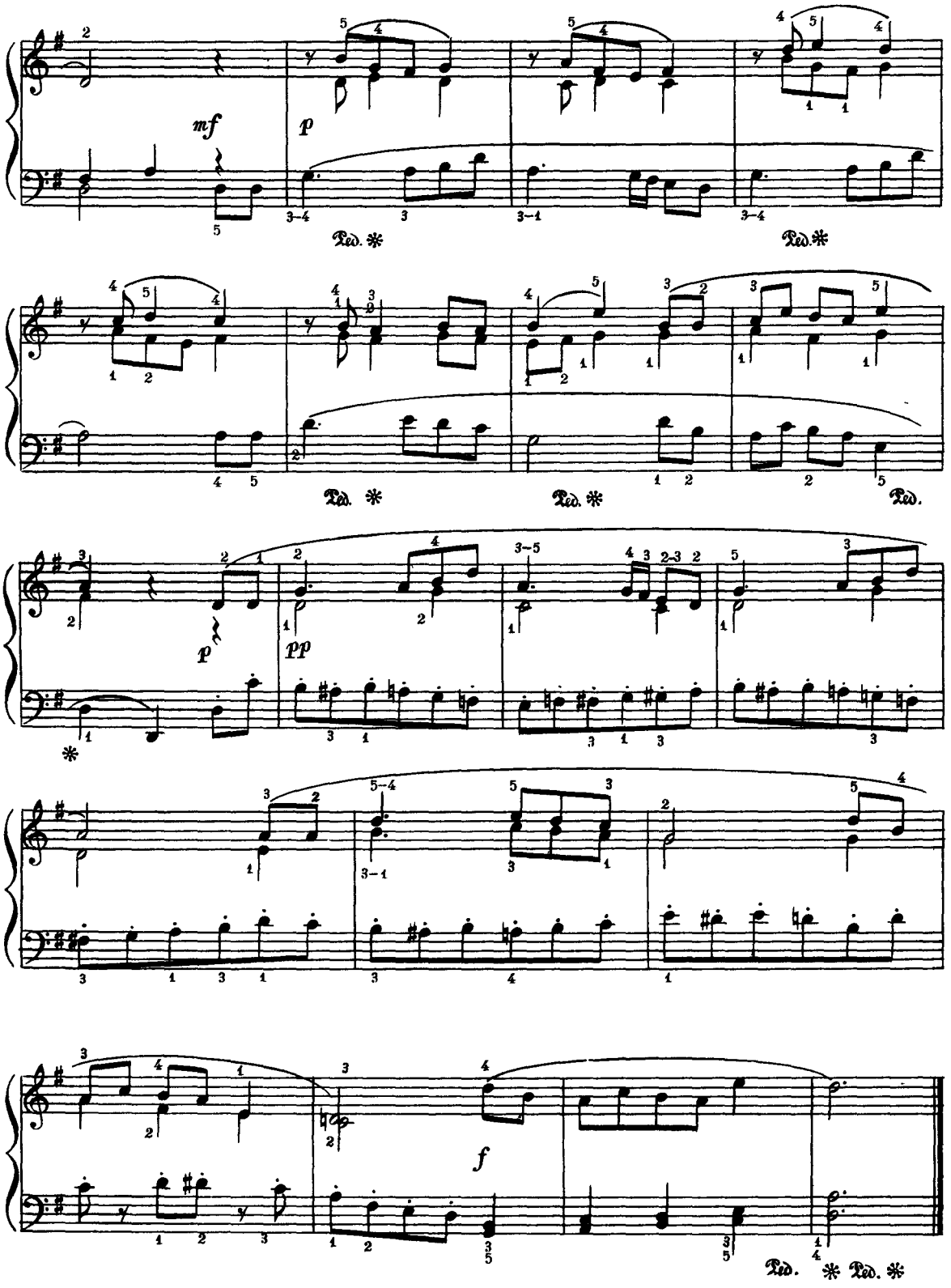
mf
p
Ped. *
Ped. *
Ped. *
Ped. *
Ped.
p
pp
*
f
Ped. * Ped. *

з 1-го зошита из 1-й тетради

Й. С. Бах И С Бах

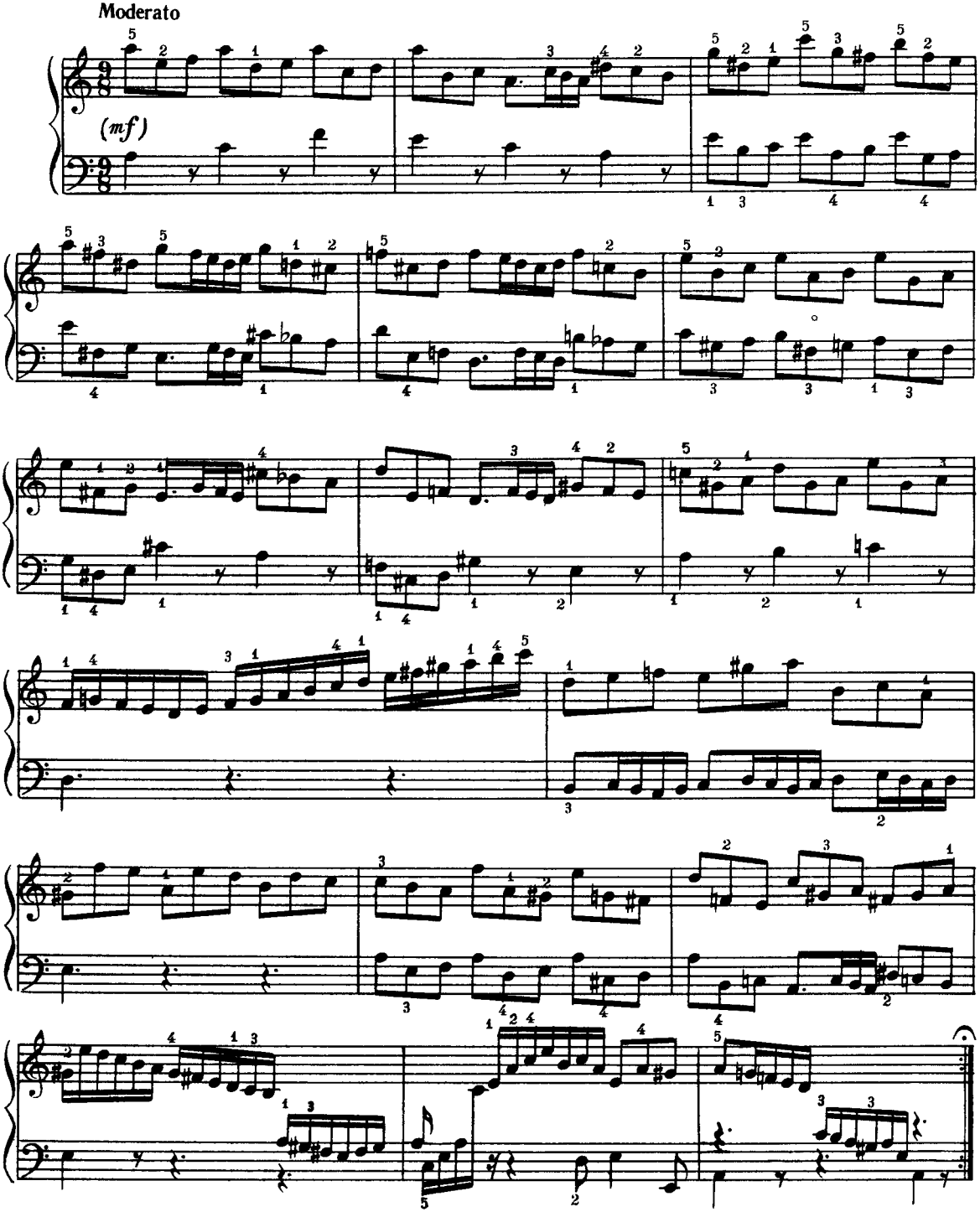

Ф Е Бах Ф. Э. Бах

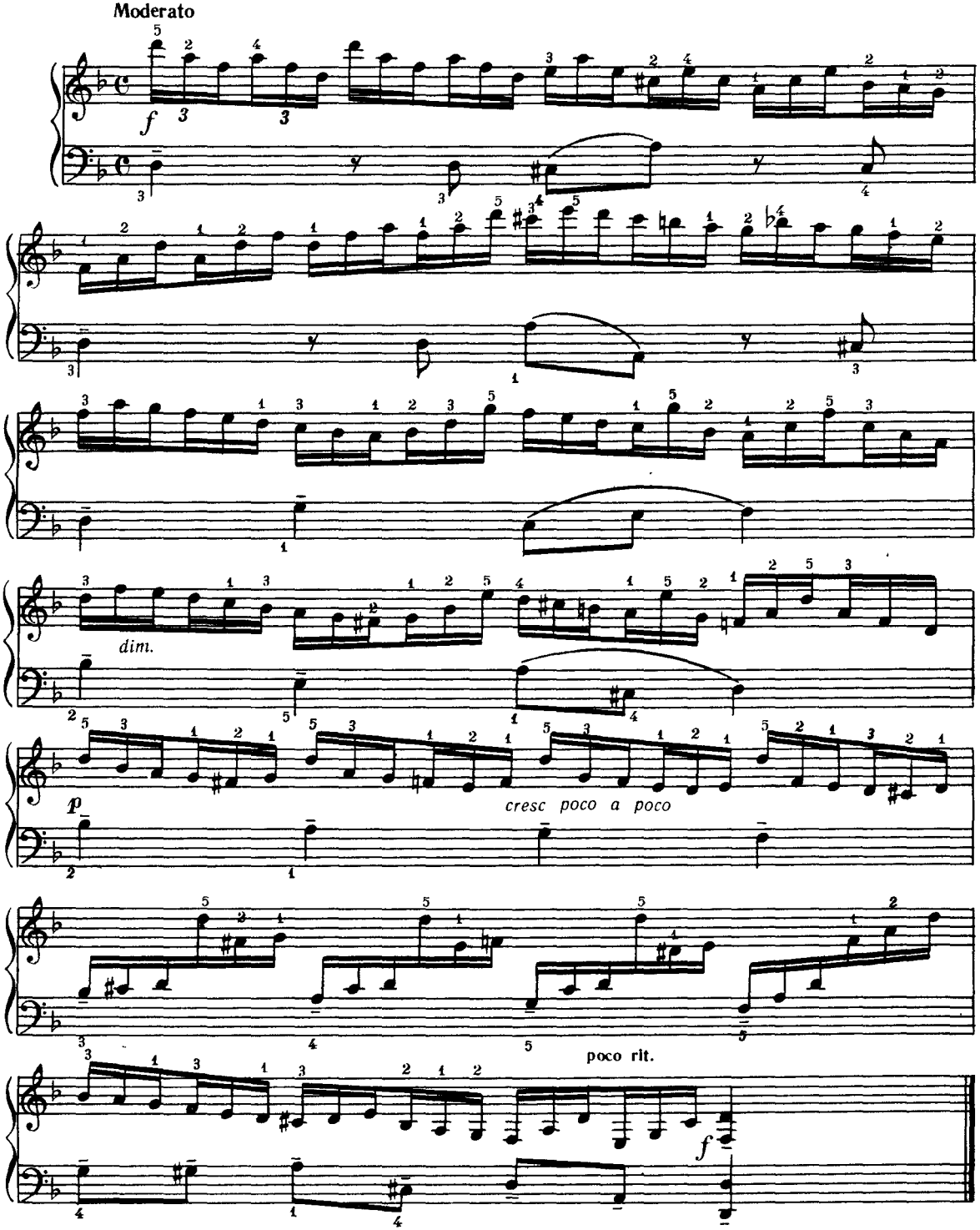

Російська народна пісня

Русская народная песня

К. Ейгес

К. Эйгес

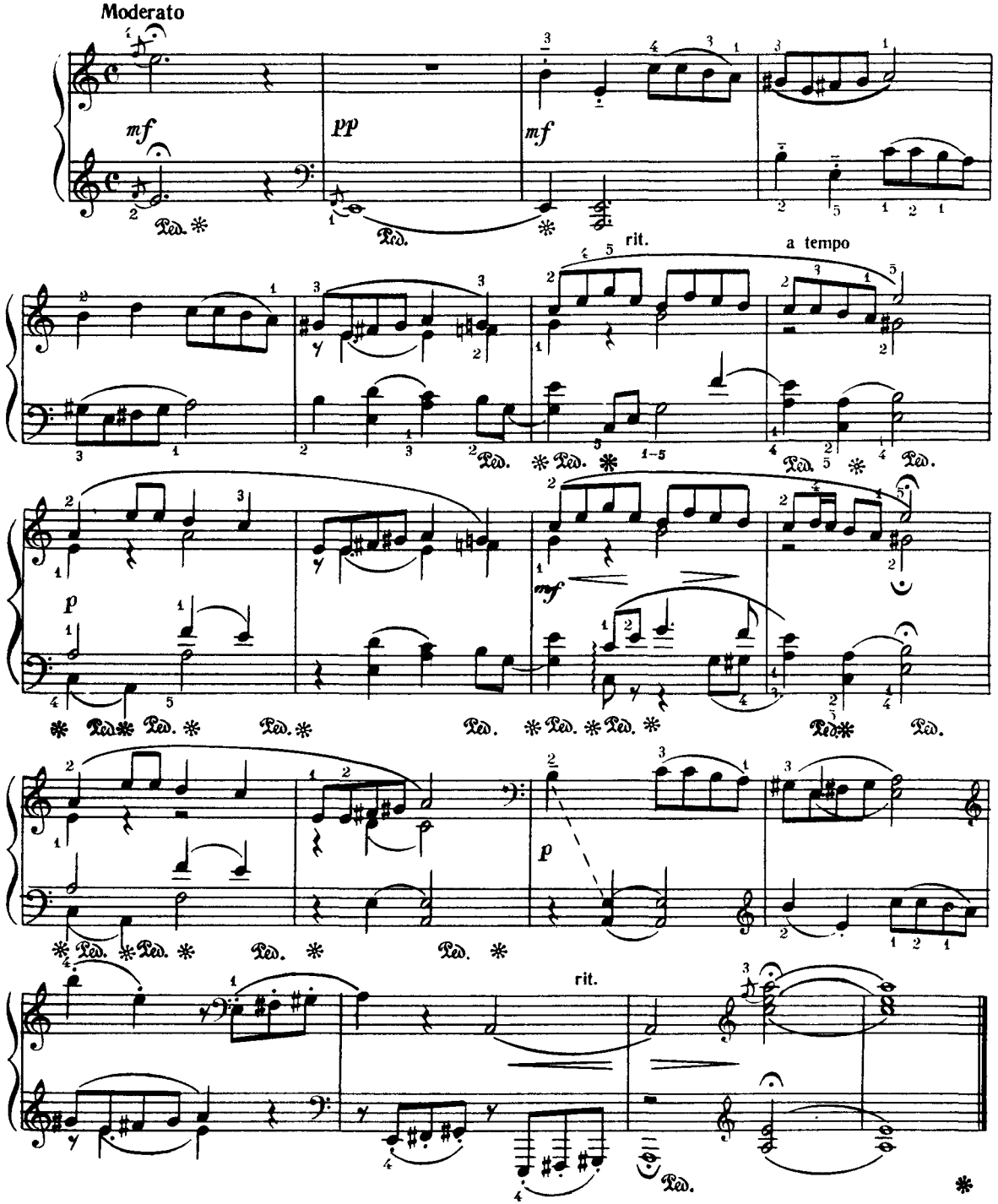

Б. Барток

Б. Барток

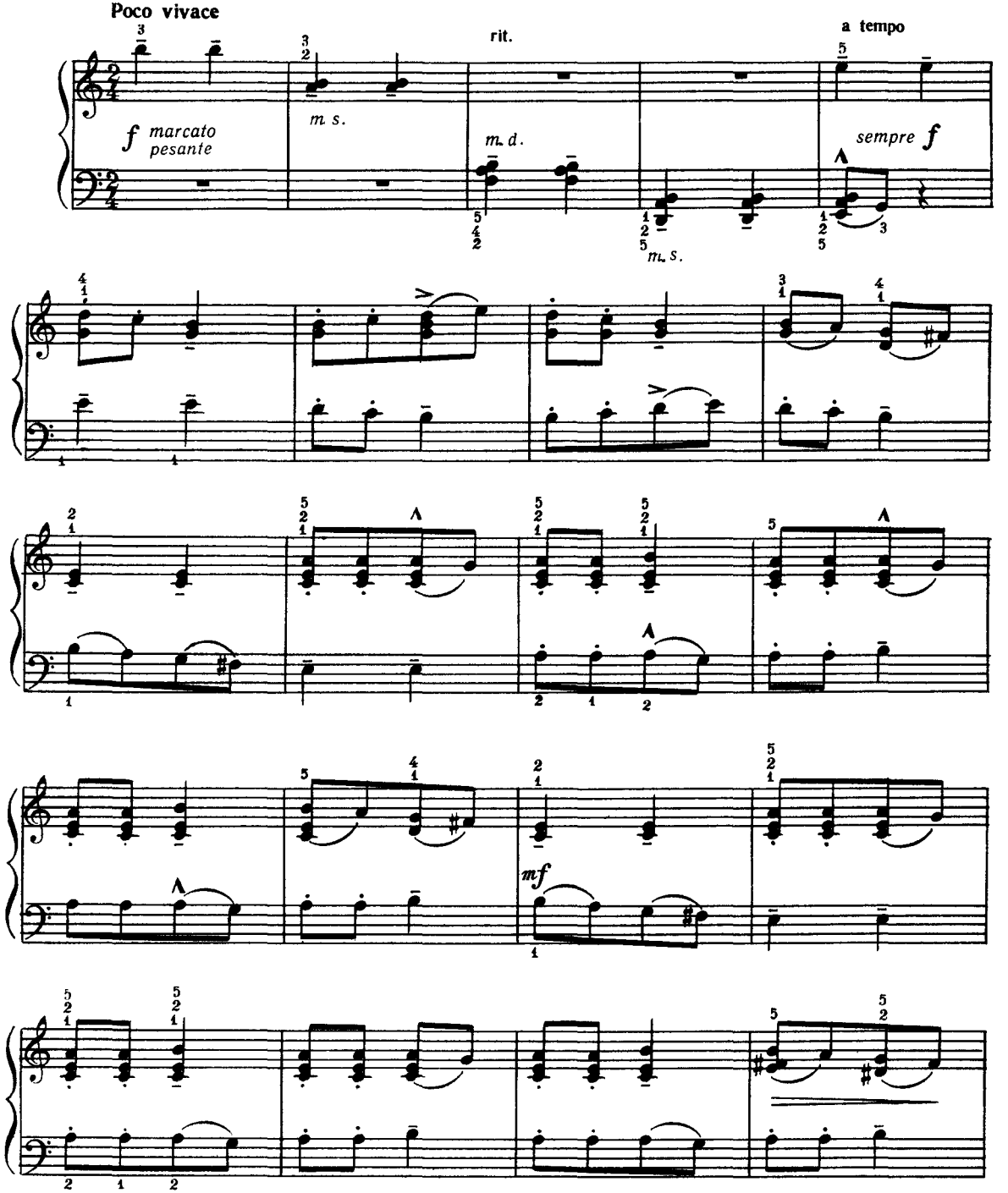

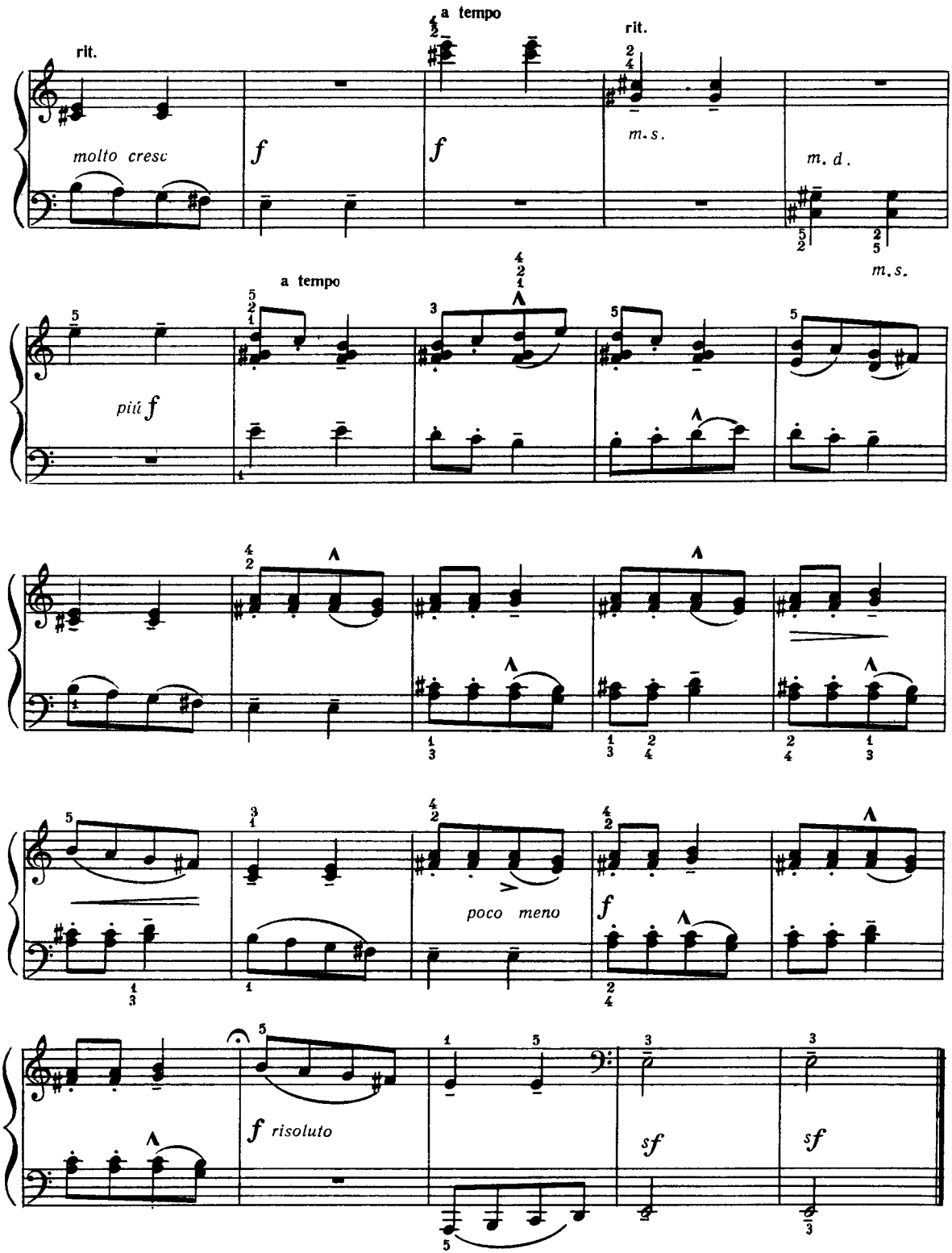
rit.
molto cresc
f
a tempo
f
rit.
m. s.
m. d.
m. s.
a tempo
più f
poco meno
f
f risoluto
sf
sf

СОНАТИ, СОНАТИНИ, ВАРІАЦІЇ

СОНАТЫ, СОНАТИНЫ, ВАРИАЦИИ

СОНАТА

Частина I

Г Граціолі

1

СОНАТА

Часть I

Г. Грациоли

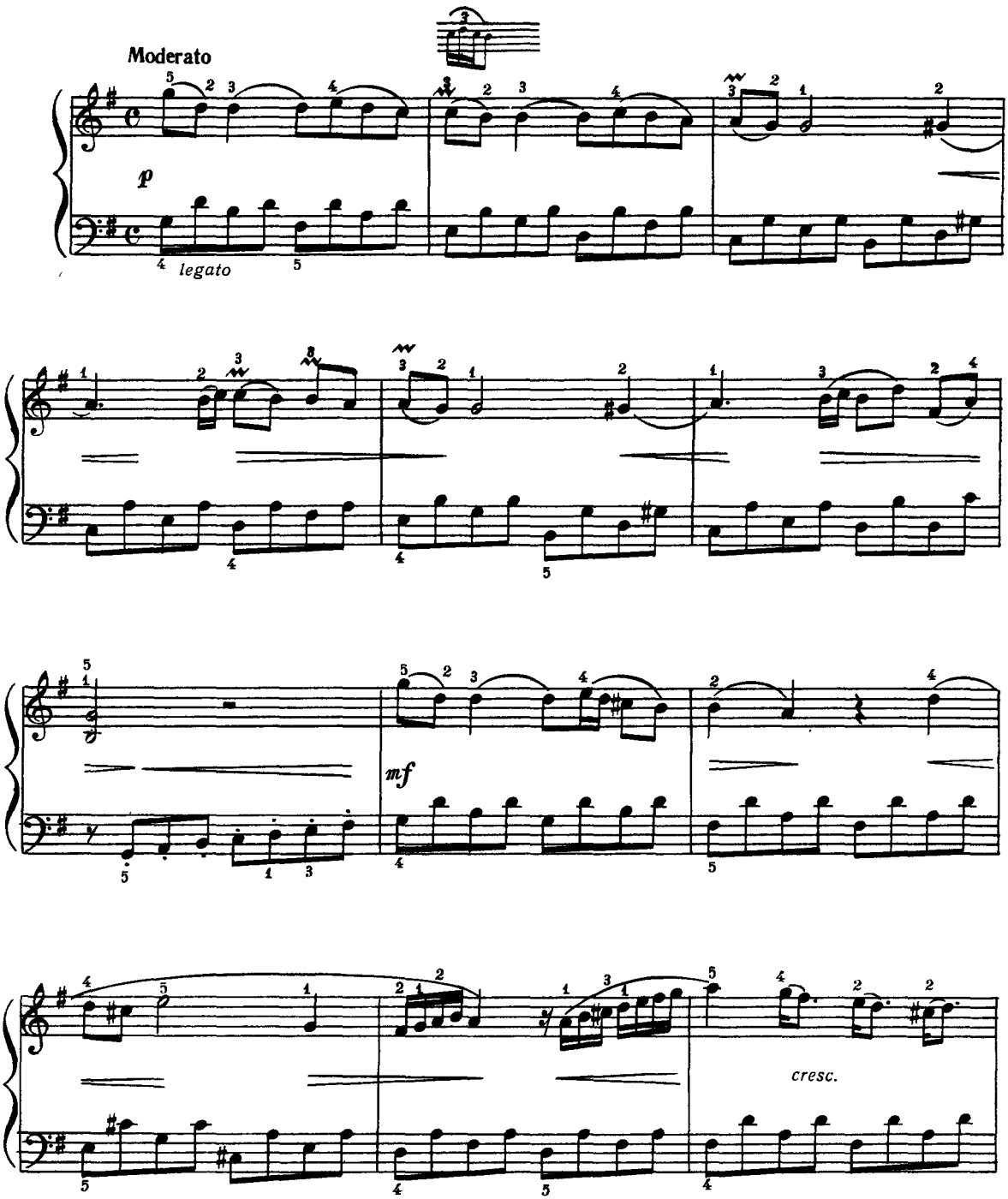

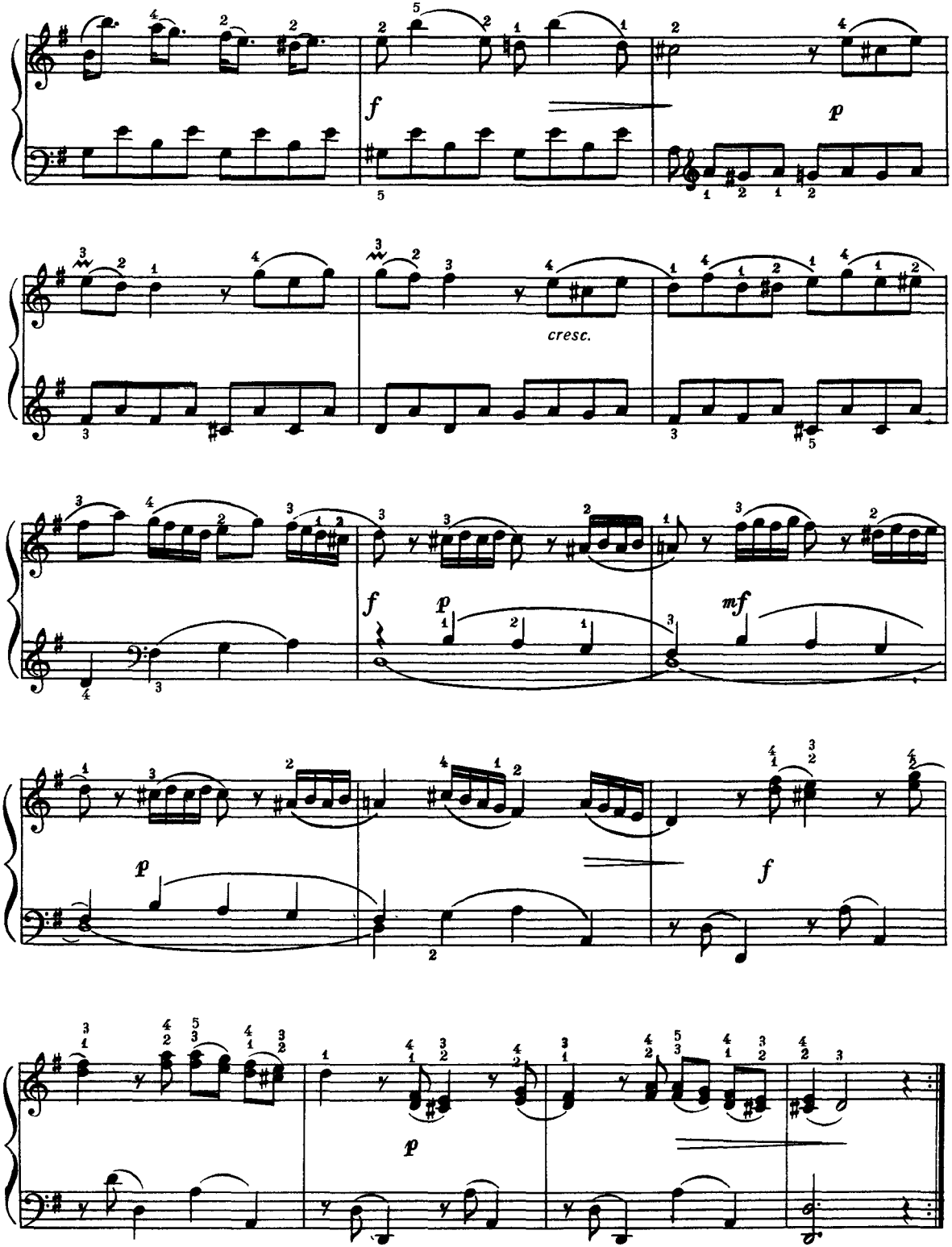
f
p
cresc.
f
p
mf
p
f
p

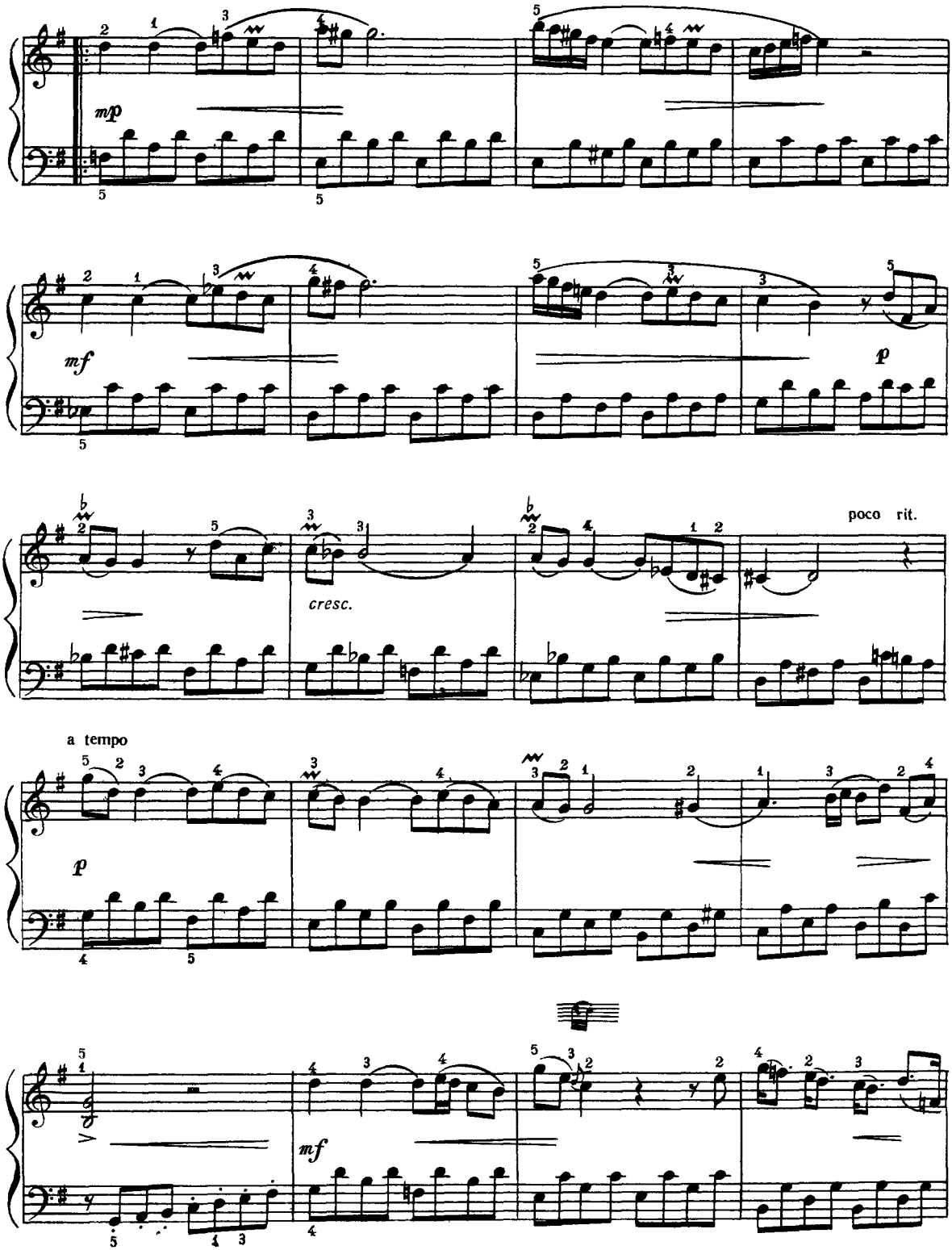
mp
mf
p
cresc.
poco rit.
a tempo
p
mf

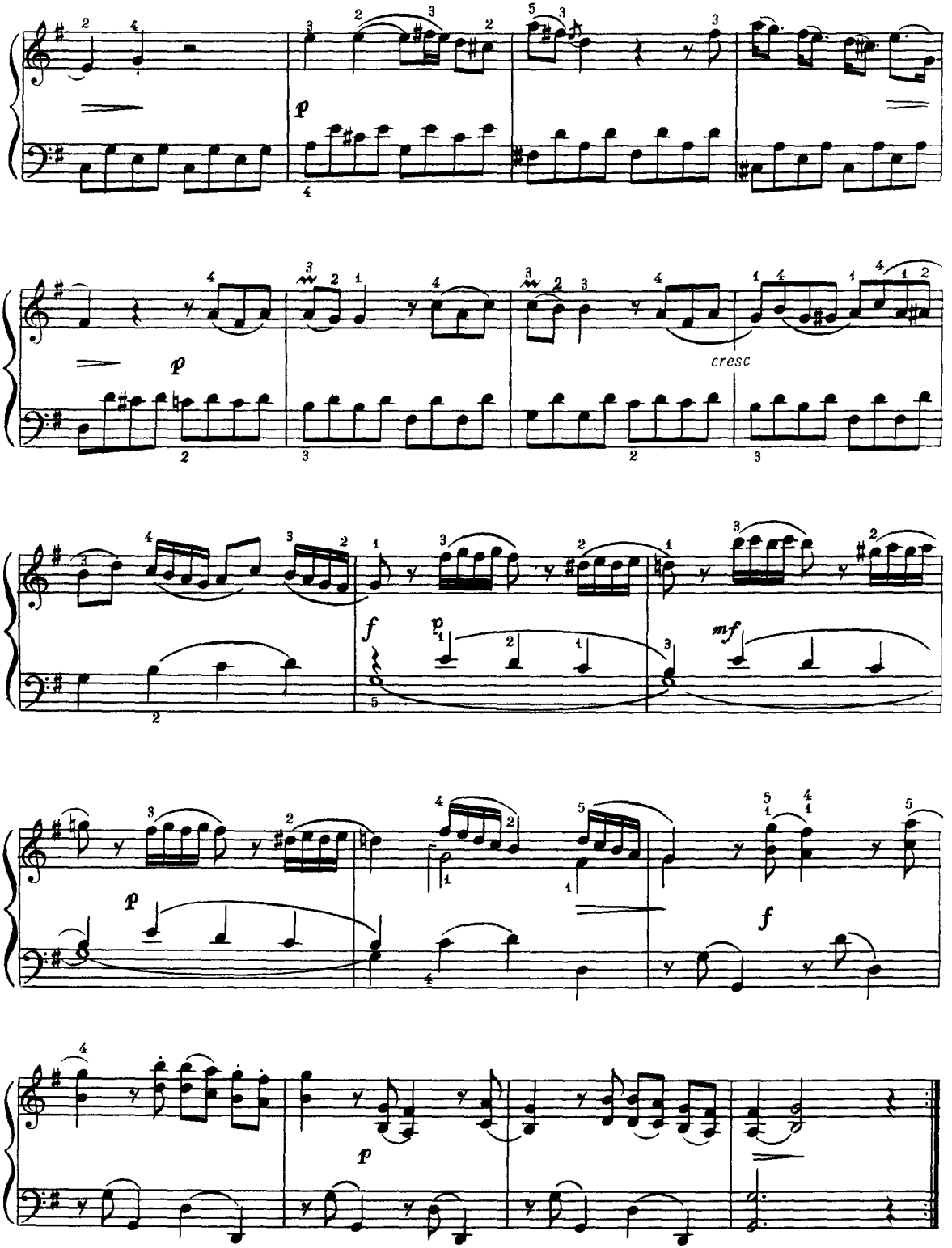
p
p
cresc
f
p
mf
p
f
p

ВАРІАЦІЇ **2** **ВАРИАЦИИ**

на російську тему на русскую тему

С. Майкапар С. Майкапар

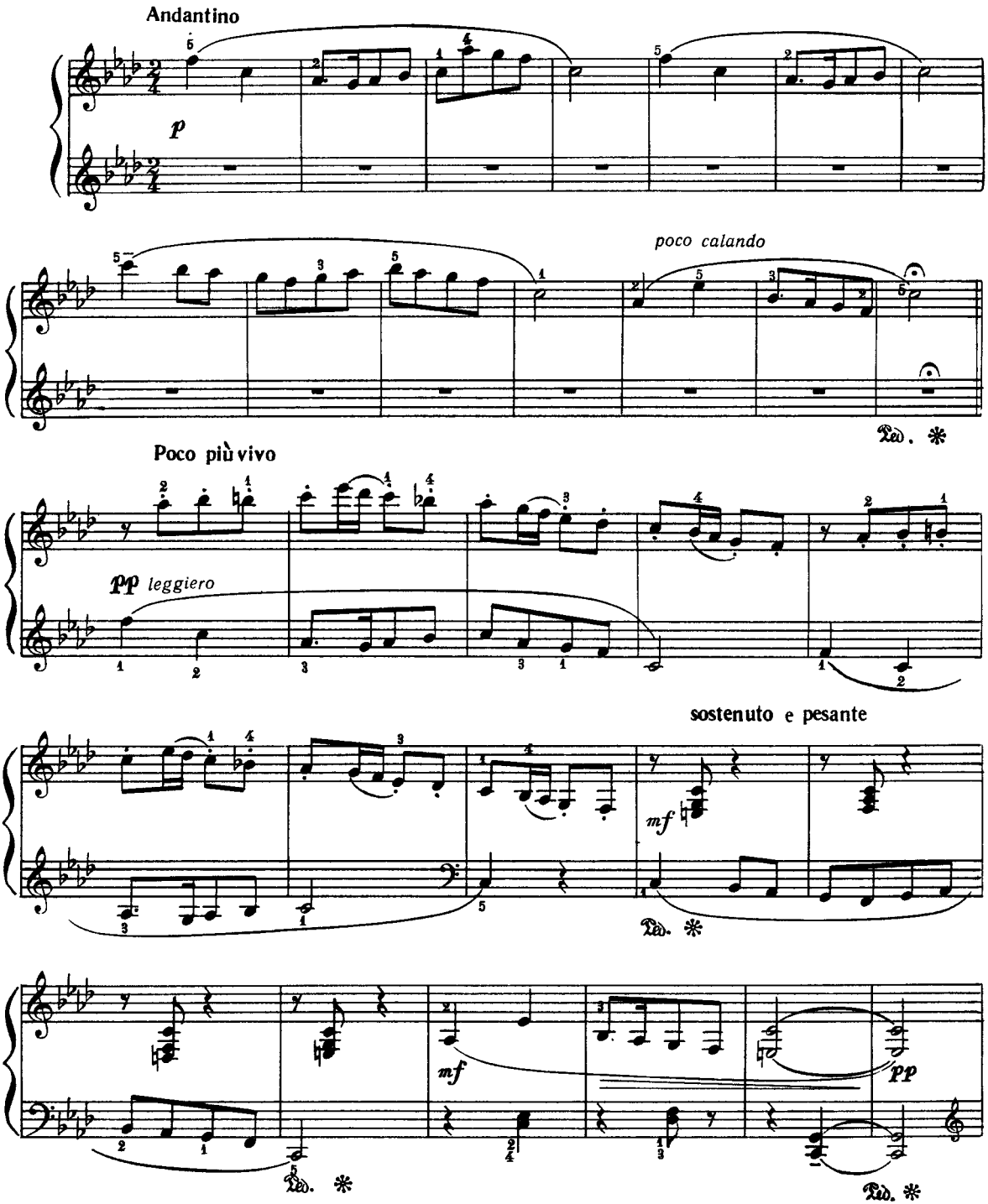

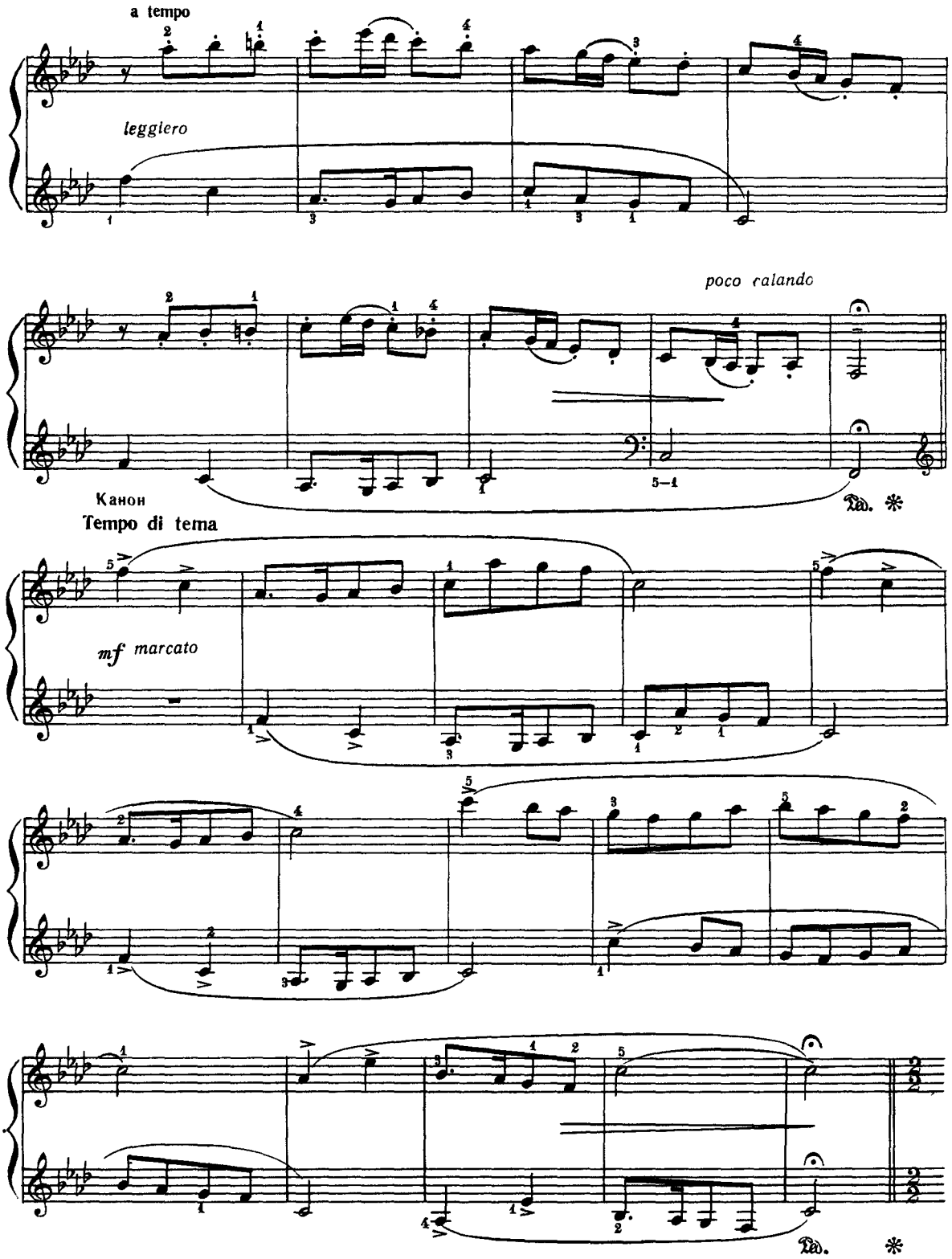
a tempo
leggiero
poco ralando
Канон
Tempo di tema
mf marcato

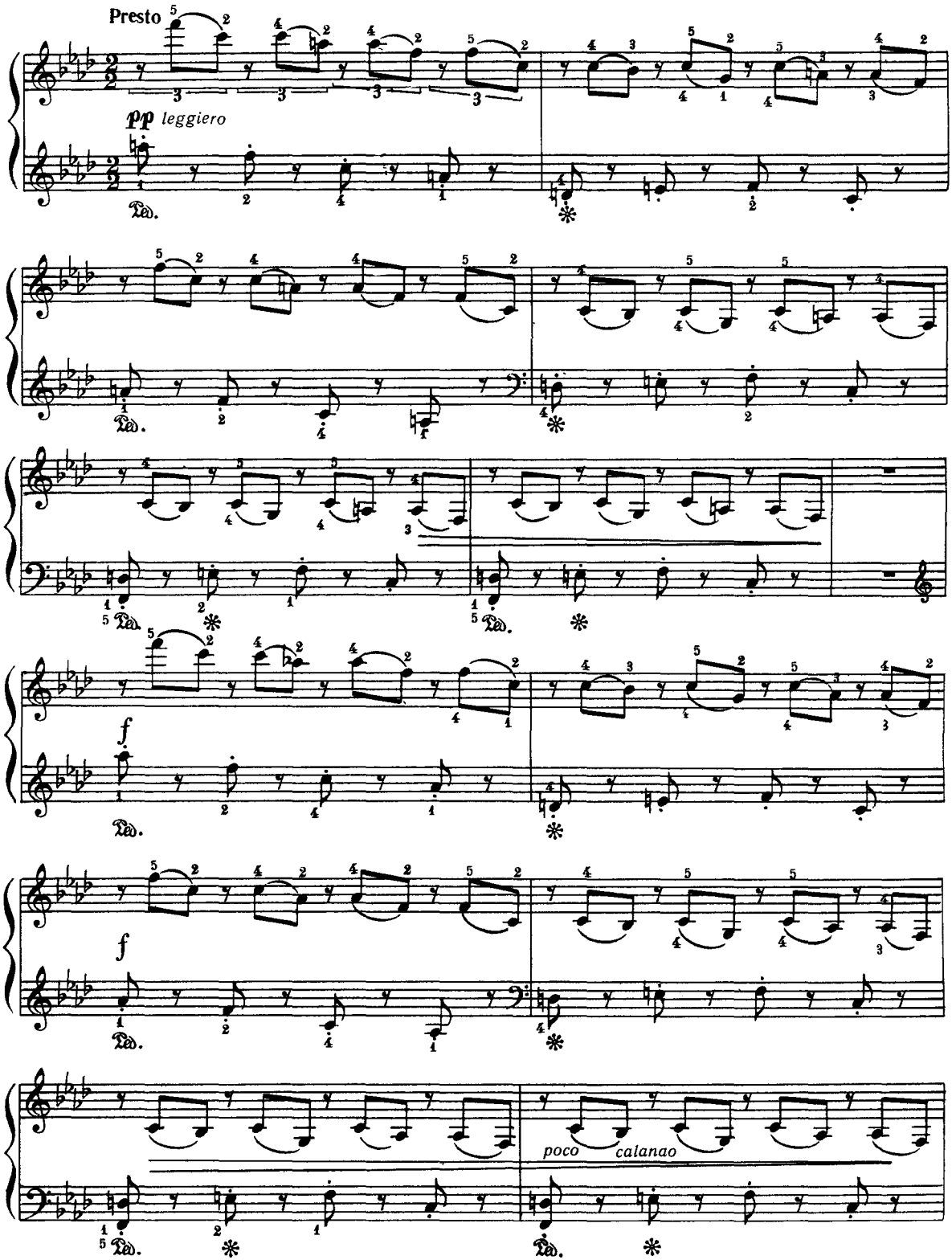
Presto
pp leggiero
f
f
poco calanao

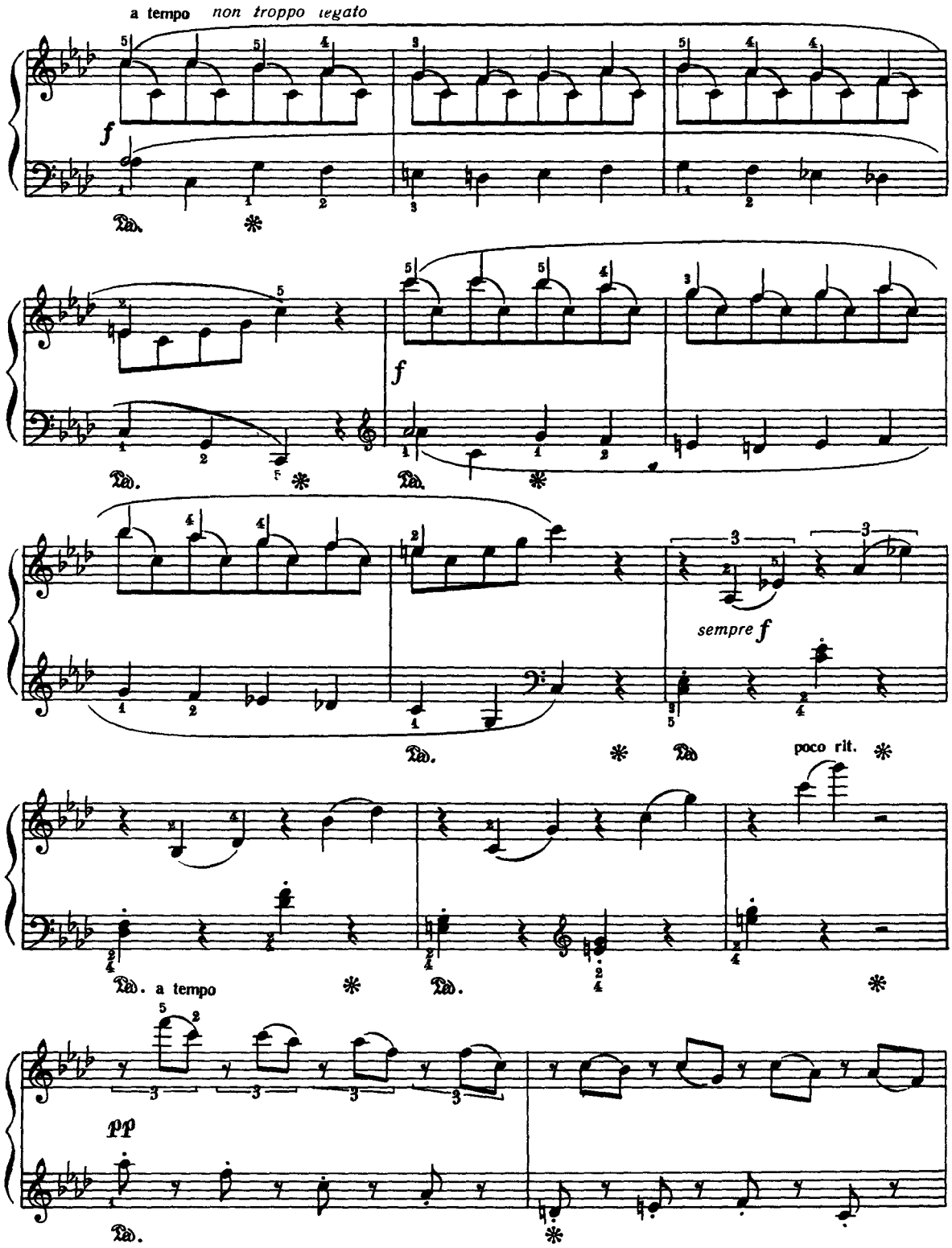
a tempo non troppo legato
f
Ped.
f
sempre f
poco rit.
Ped. a tempo
pp

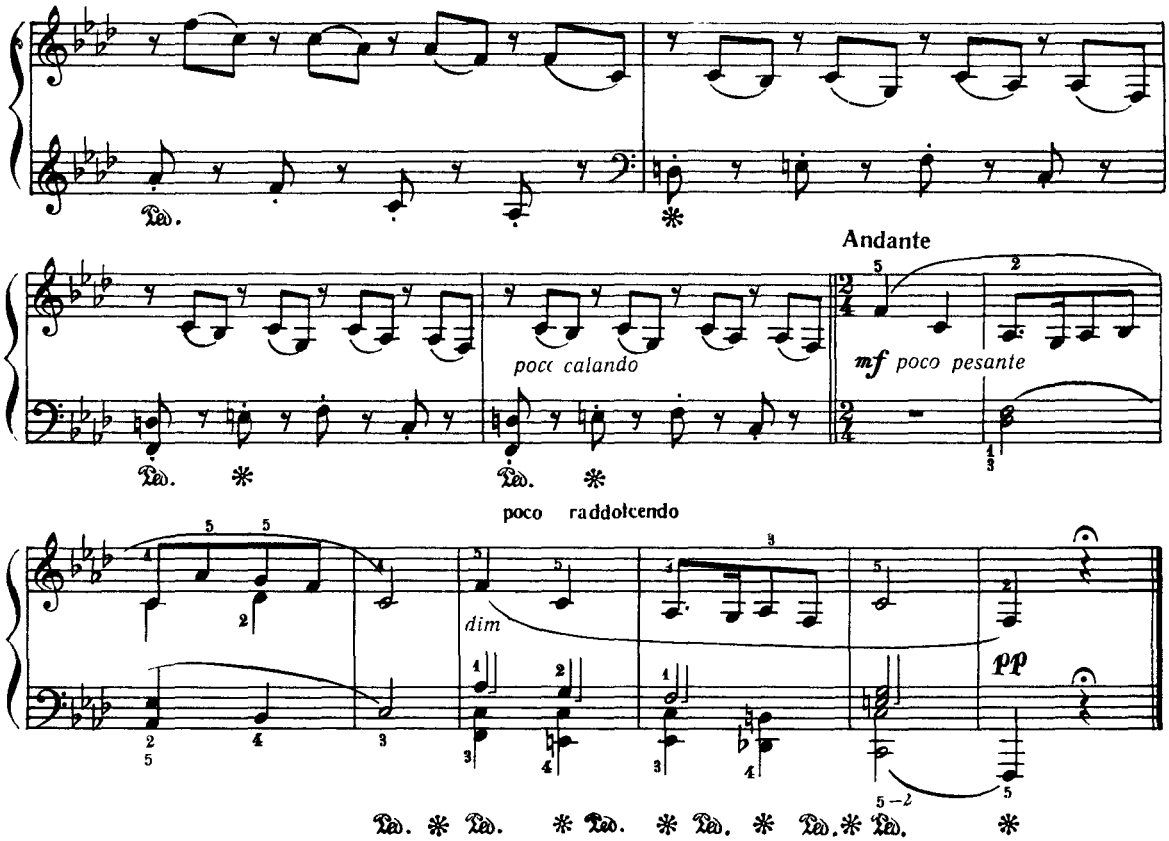

ЛЕГКІ ВАРІАЦІЇ

на тему словацької
народної пісні

Д. Кабалевський

3

ЛЕГКИЕ ВАРИАЦИИ

на тему словацкой
народной песни

Д. Кабалевский

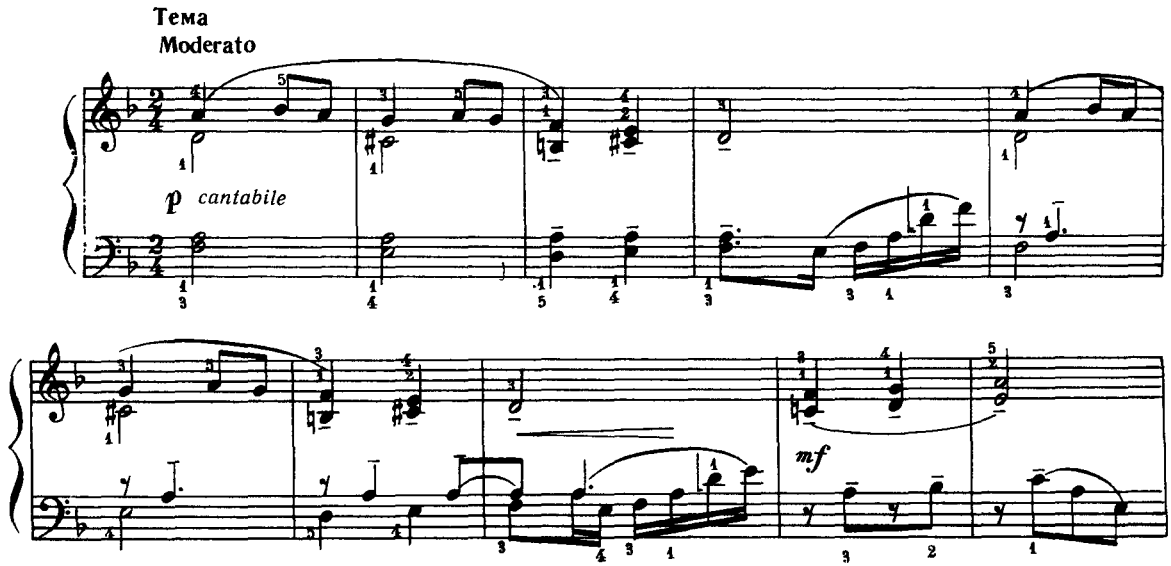

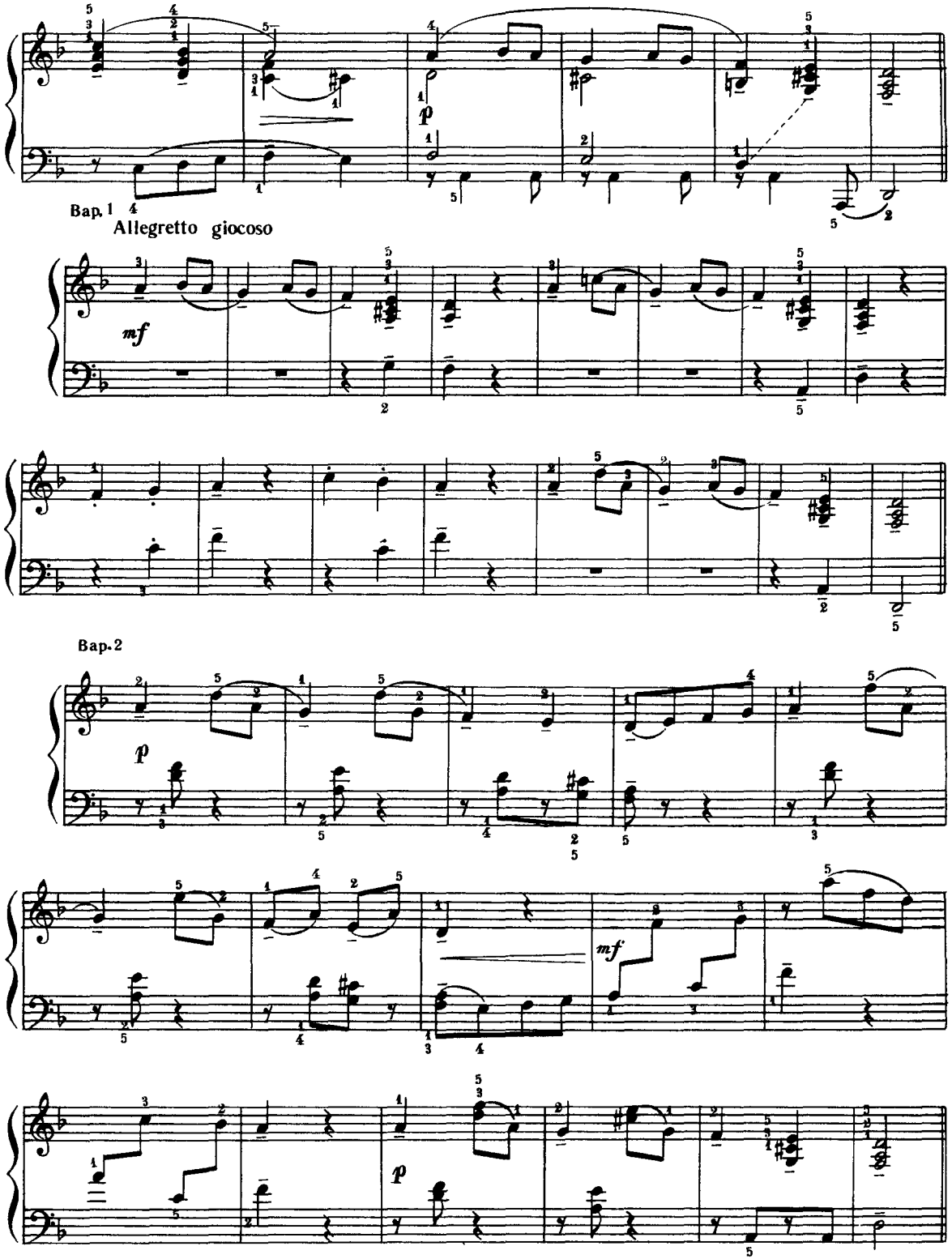
Bap. 1
Allegretto giocoso
Bap. 2

Вар.3

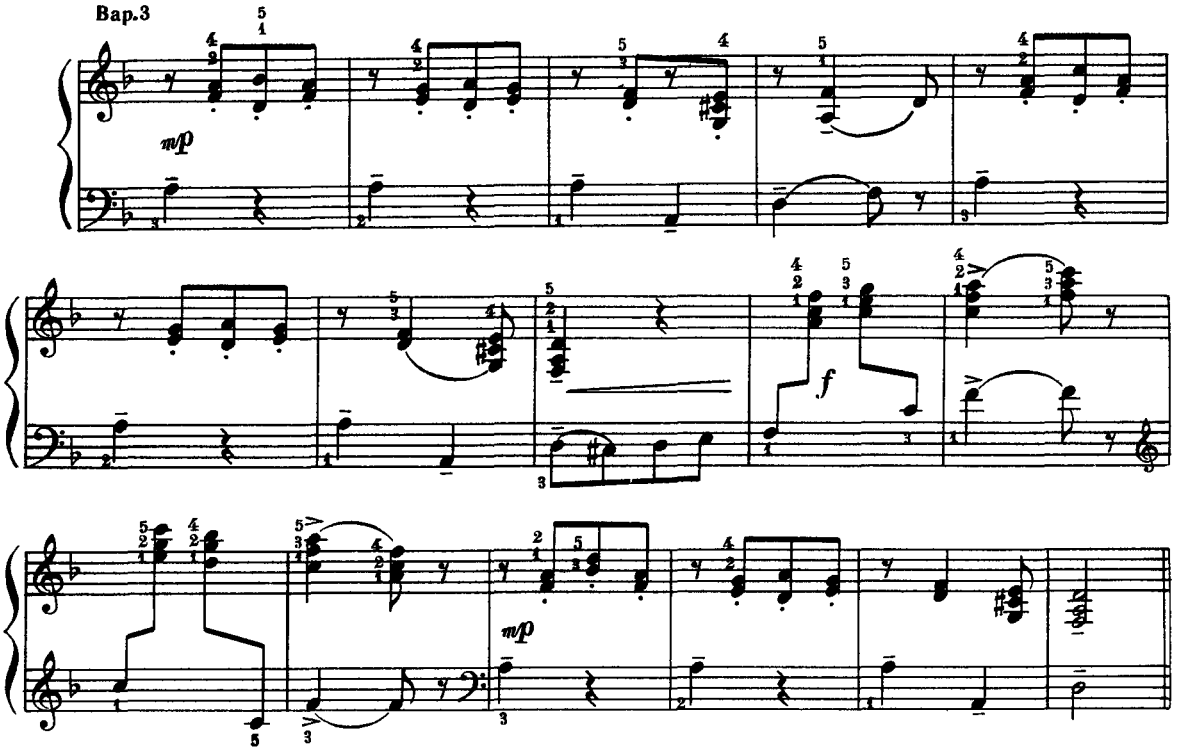

Вар. 4

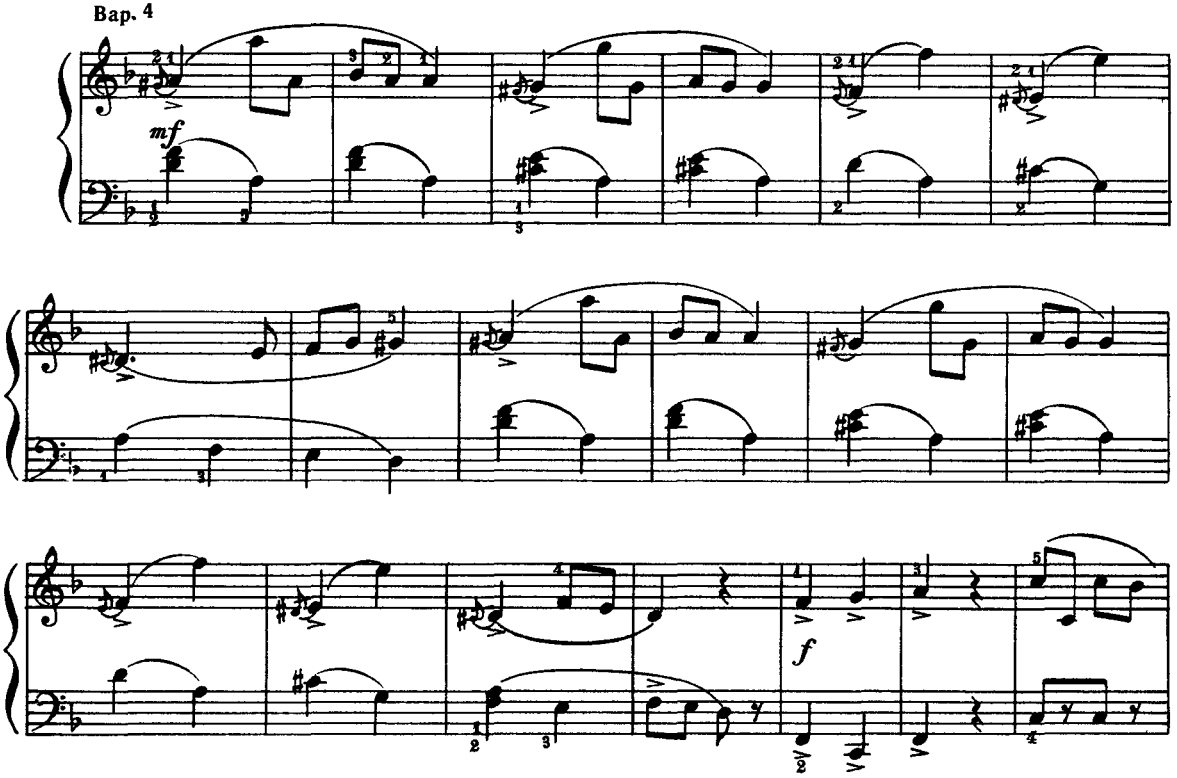

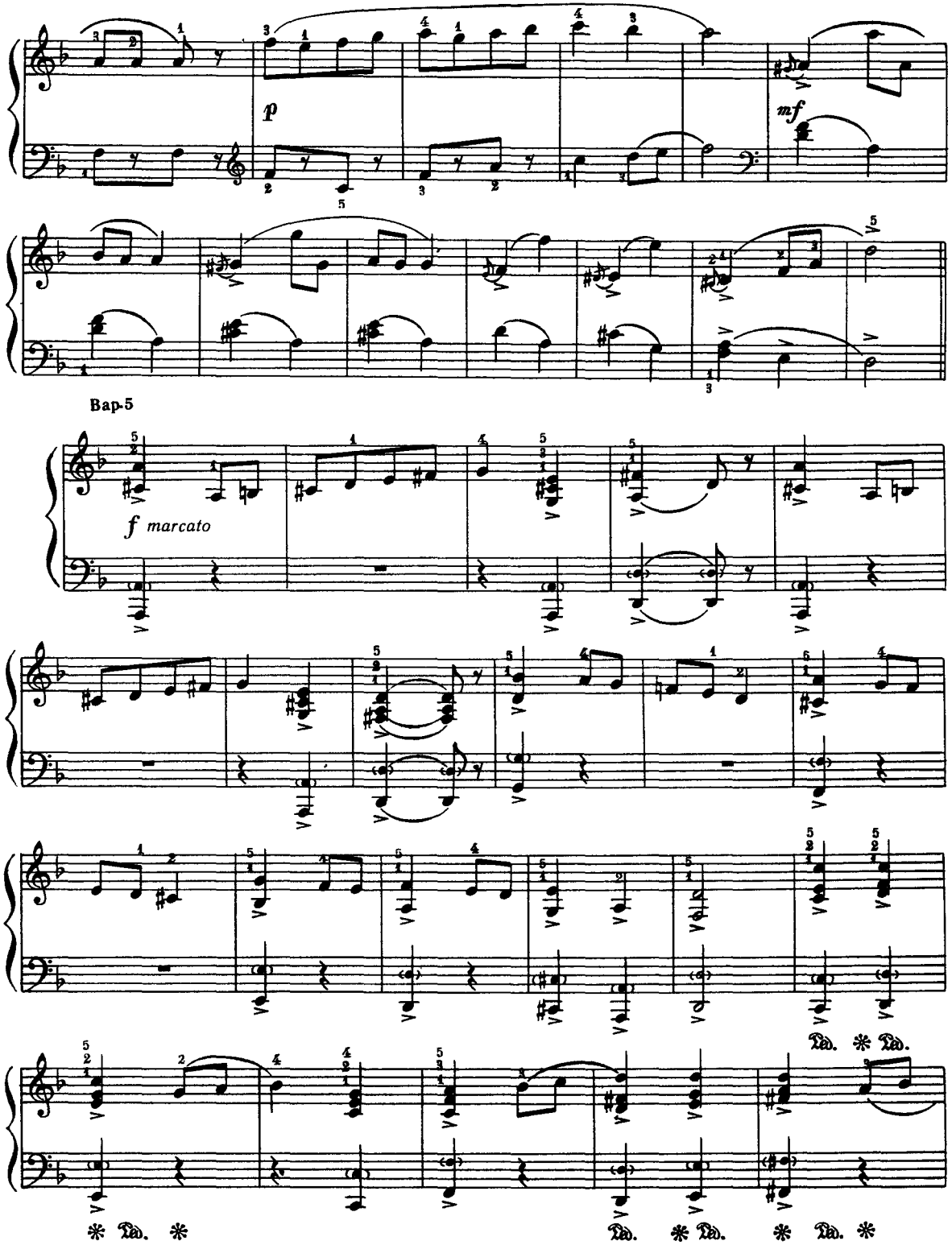
p
mf
Вар-5
f marcato
Ped. * Ped.
* Ped. *
Ped. * Ped. * Ped. *

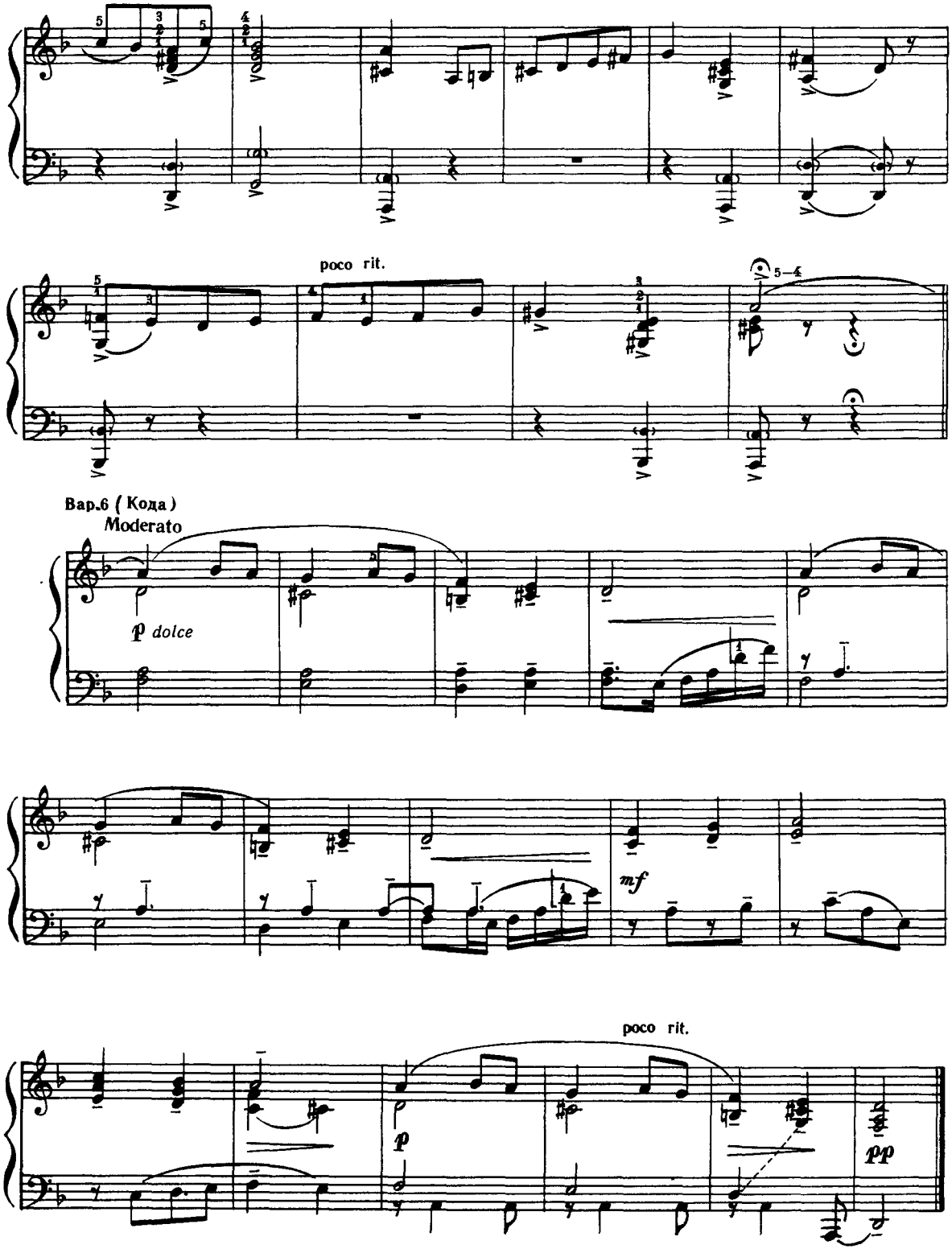
poco rit.
5–4
Вар.6 (Кода)
Moderato
p dolce
mf
poco rit.
p
pp

Л. Бетховен

Л. Бетховен

Tempo di Minuetto

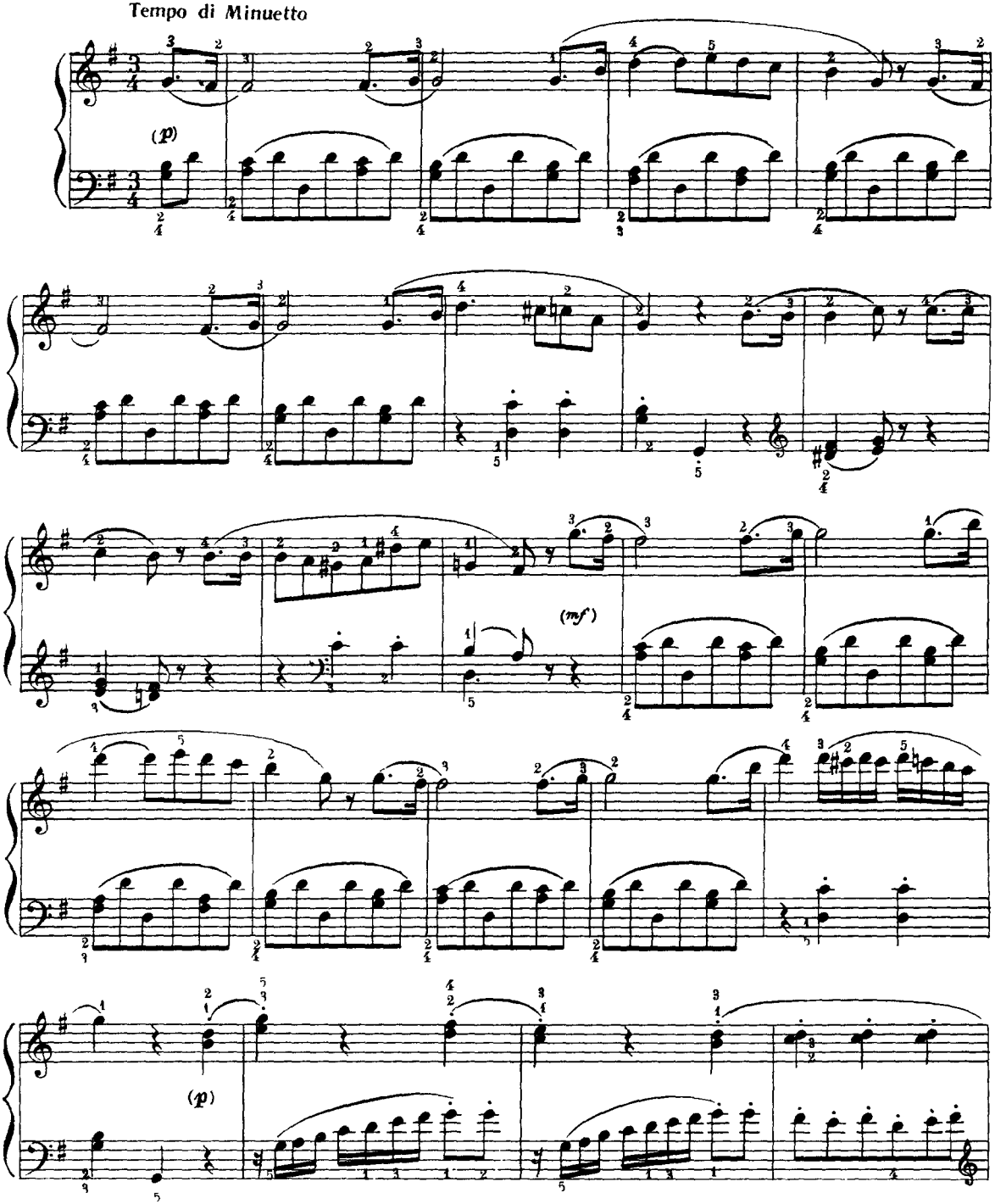

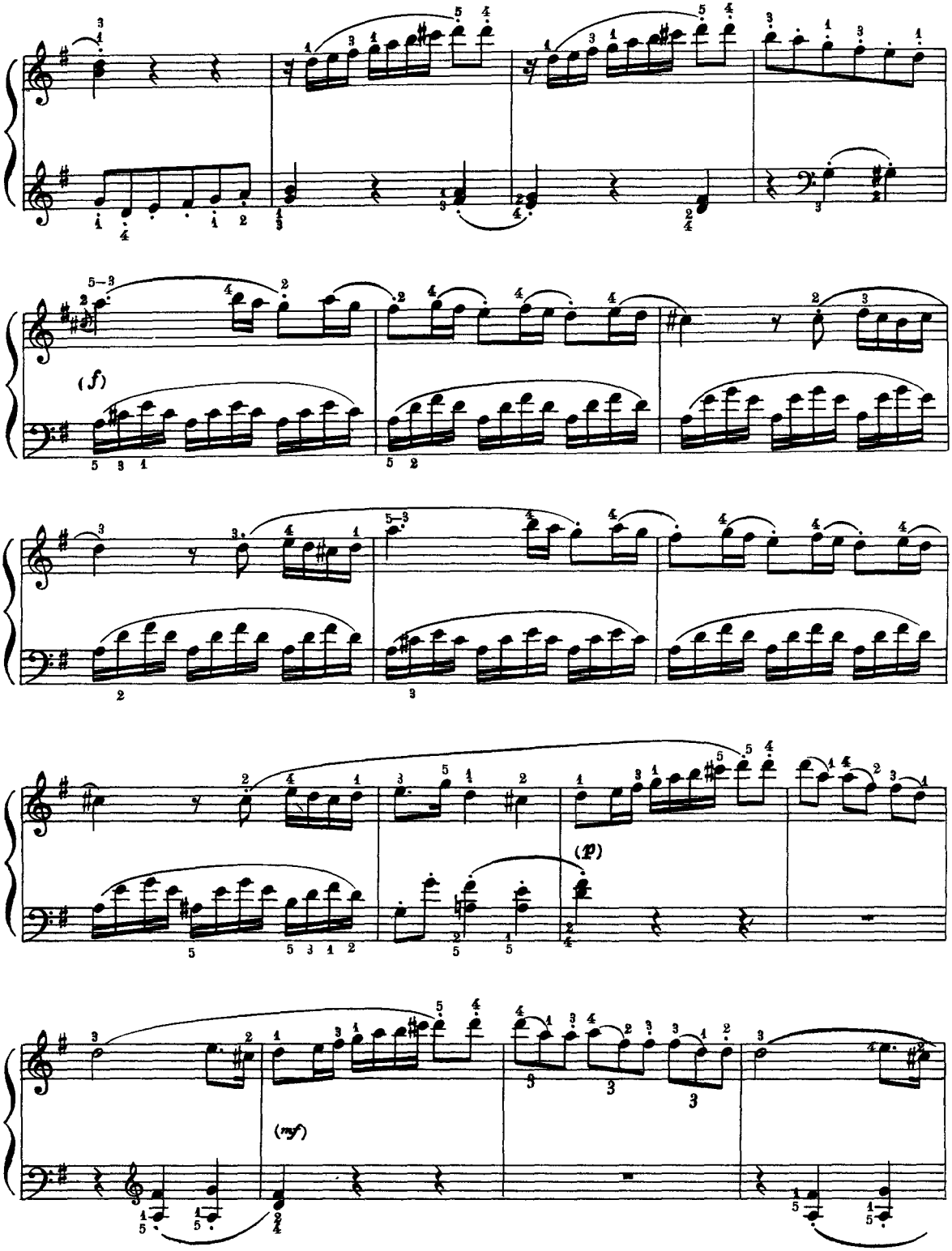
(f)
(p)
(mf)

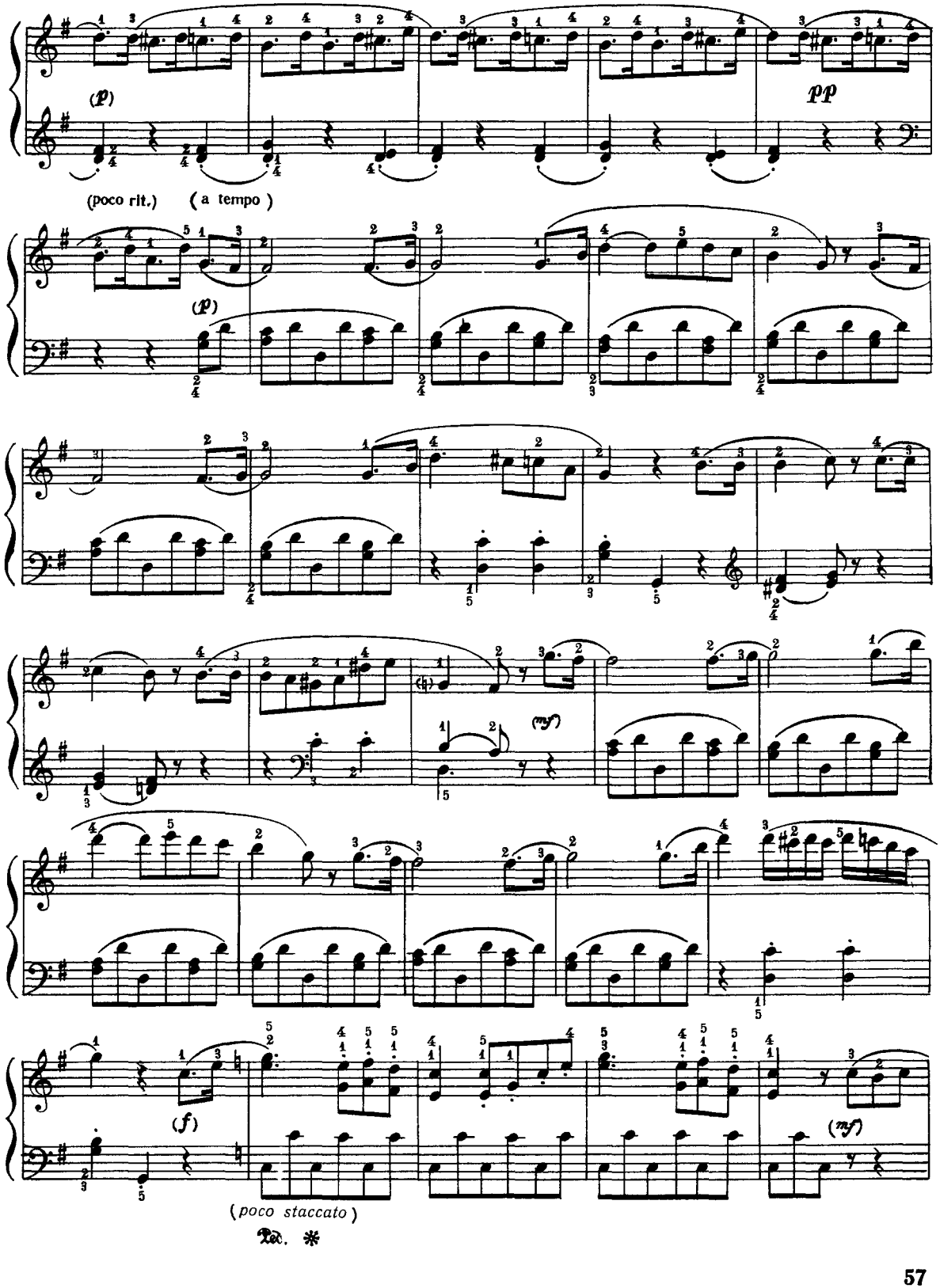
(p)
pp
(poco rit.)
(a tempo)
(p)
(mf)
(f)
(mf)
(poco staccato)
Ped. *

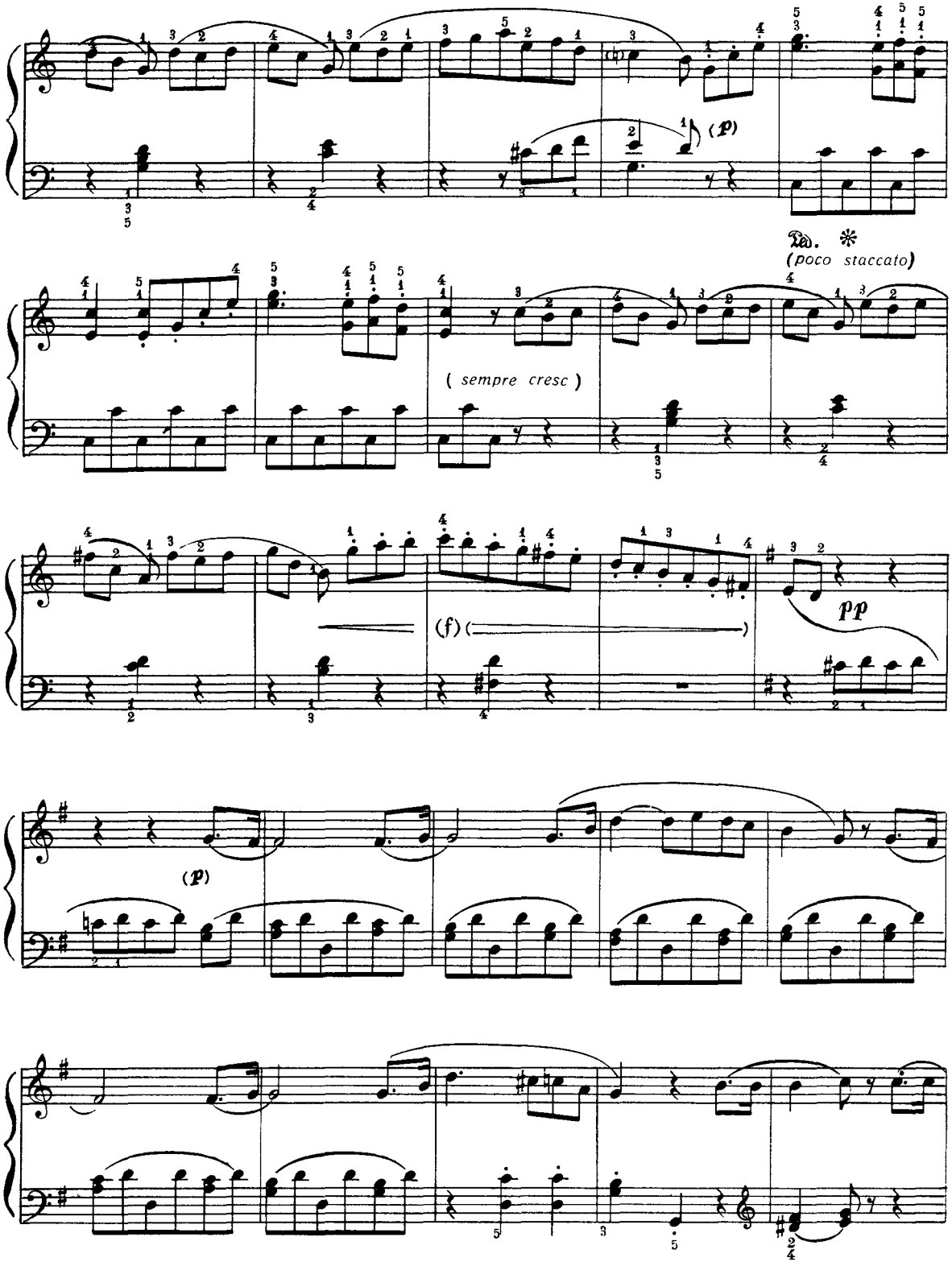
(p)
Ped. *
(poco staccato)
(sempre cresc)
(f)
pp
(p)

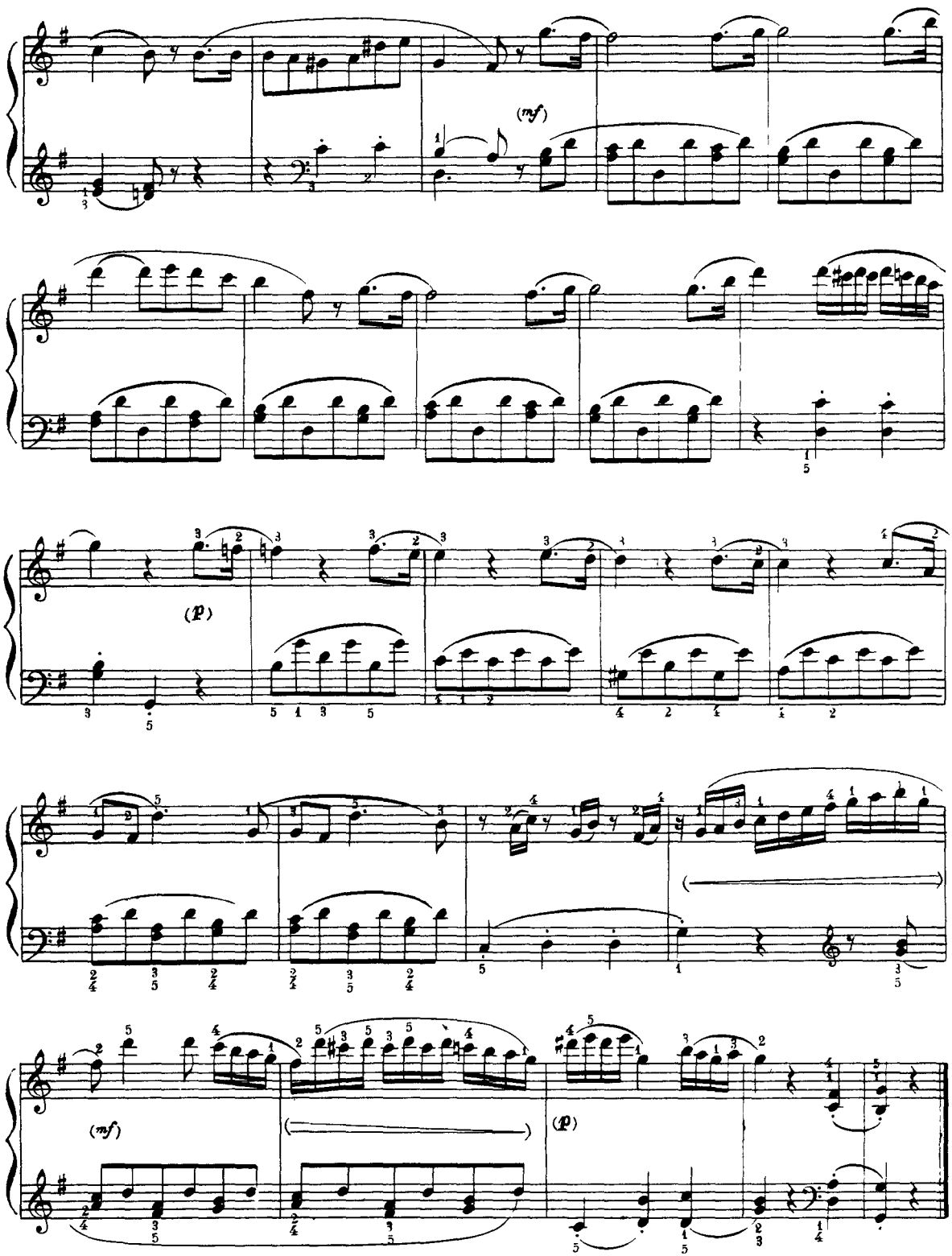
(mf)
(p)
(mf)
(p)

Частина III

Часть III

Я. Мединь

Я. Медынь

Allegro

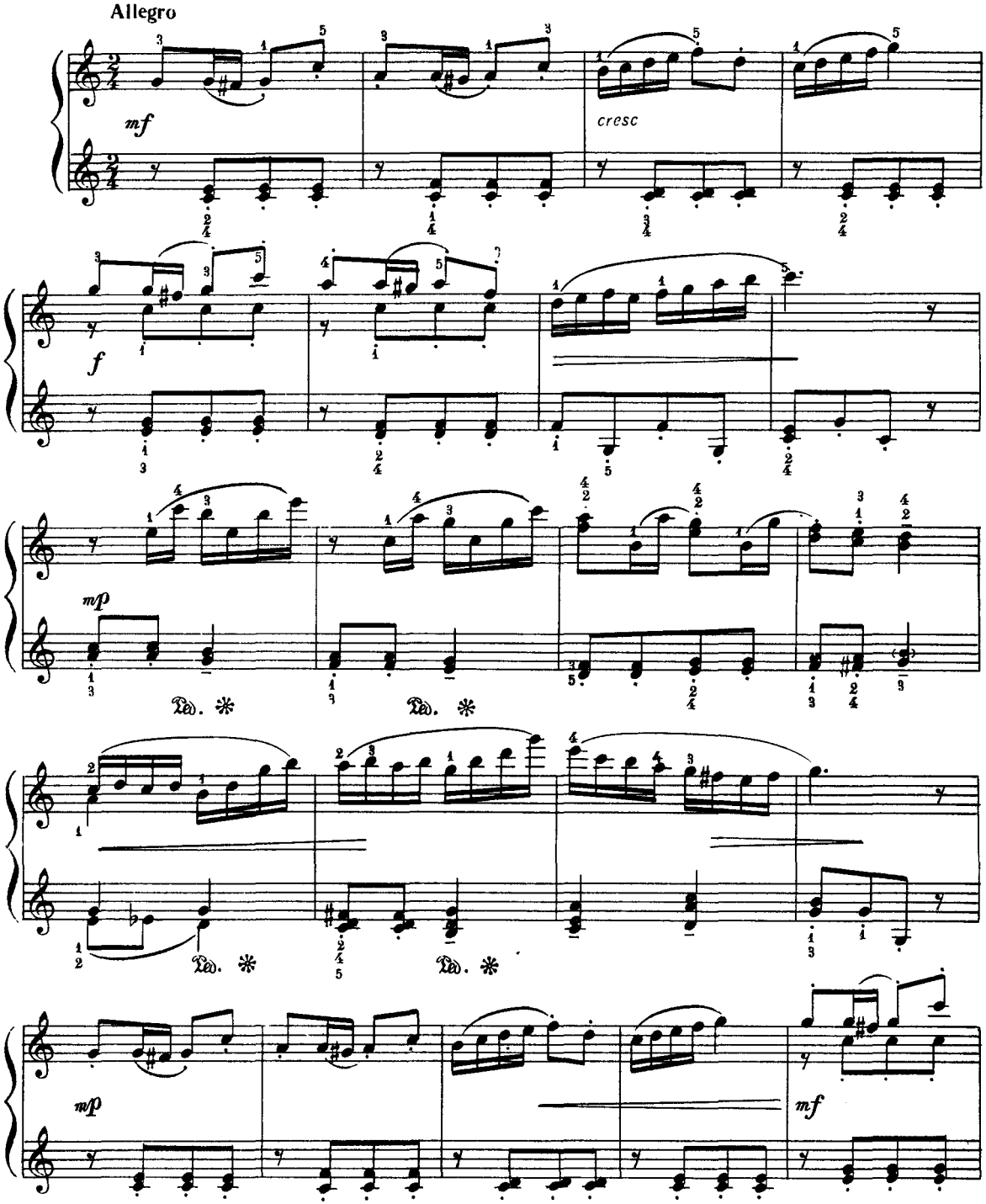

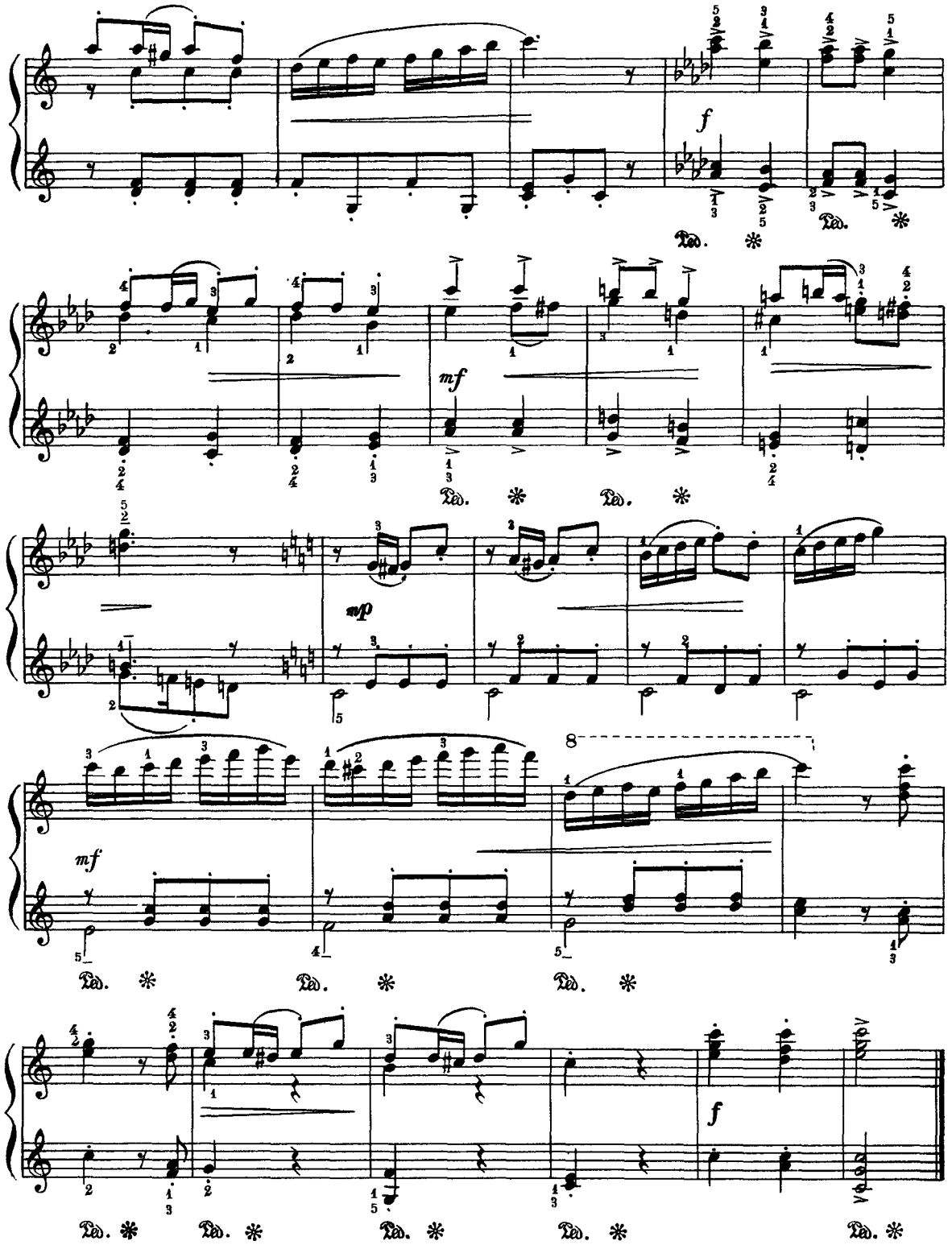
f
Ped. *
mf
Ped. * Ped. *
mp
mf
8
Ped. * Ped. * Ped. *
f
Ped. * Ped. * Ped. * Ped. * Ped. *

Я. Дюссек

Я. Дюссек

Allegro non tanto

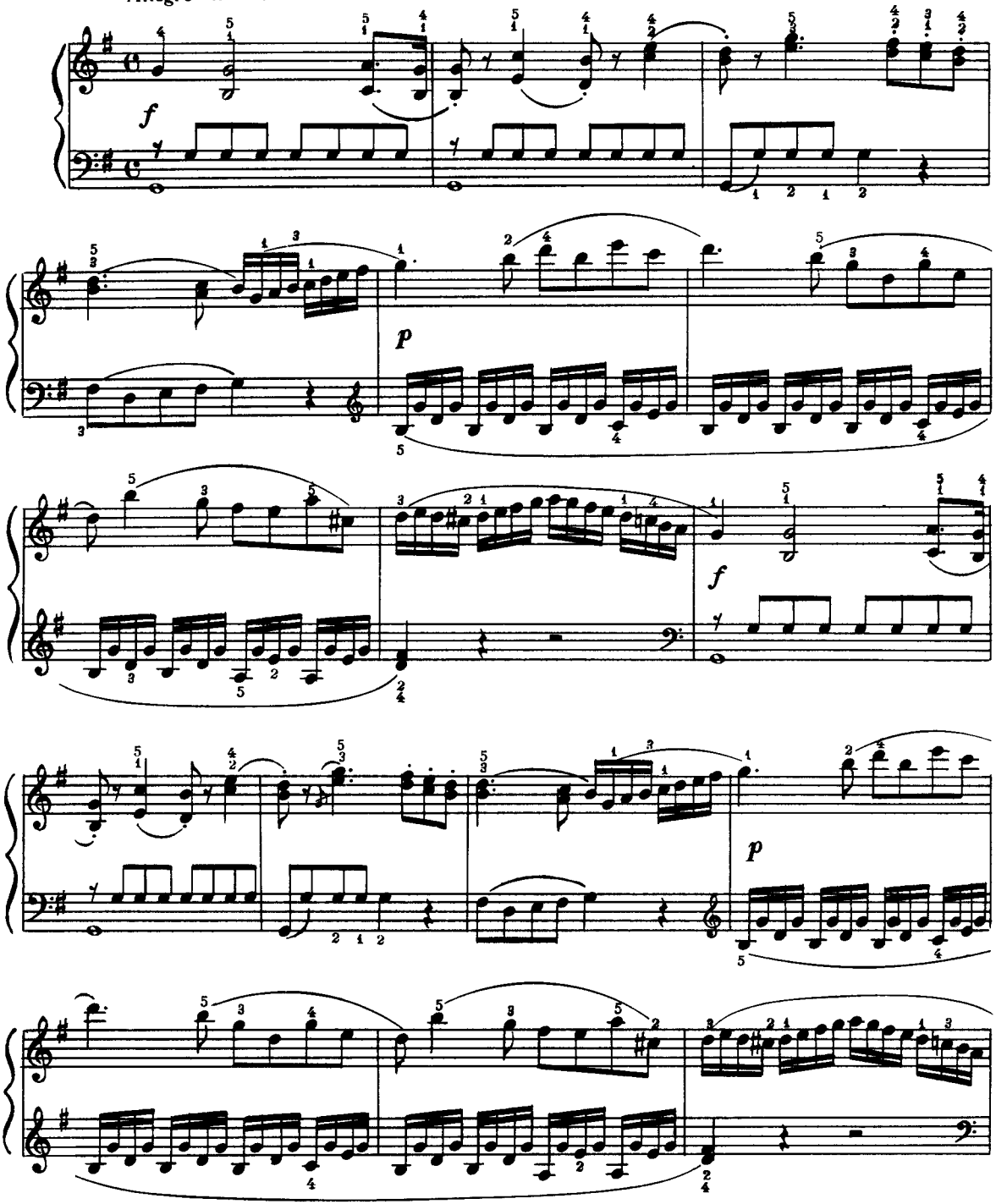

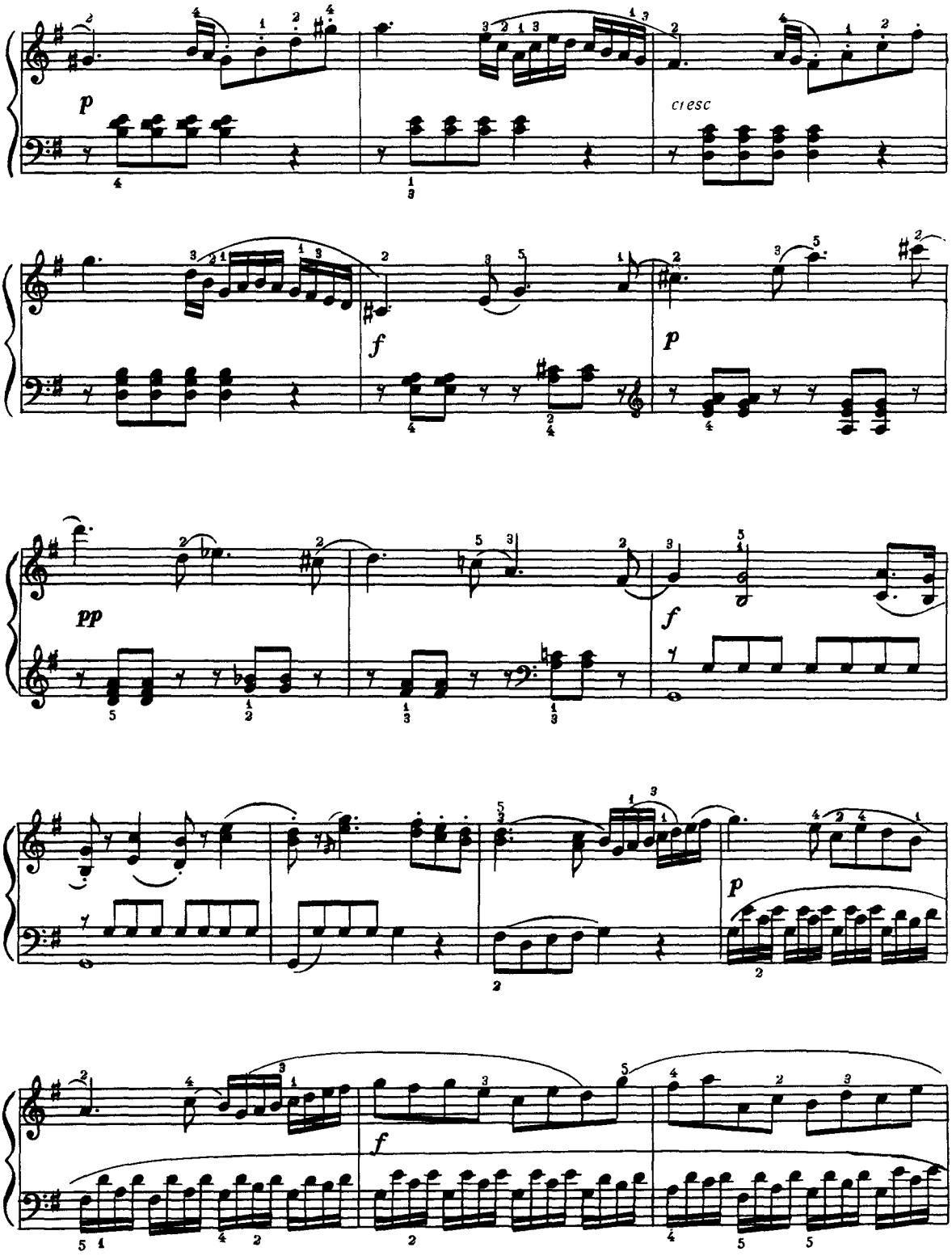
p
cresc
f
p
pp
f
p
f

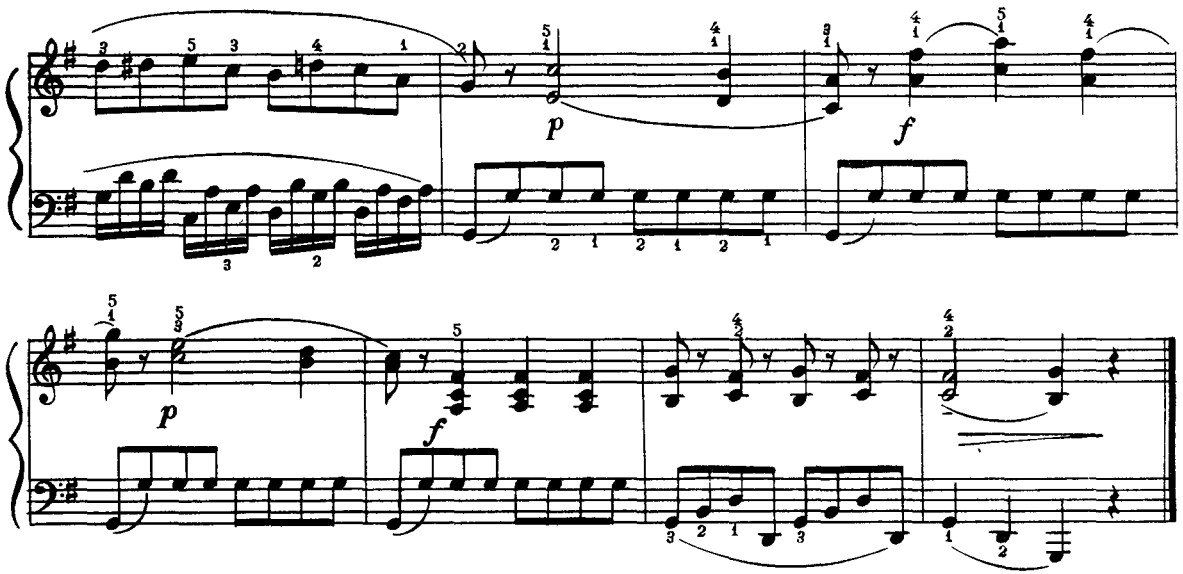

Rondo

Allegretto. Tempo di Minuetto

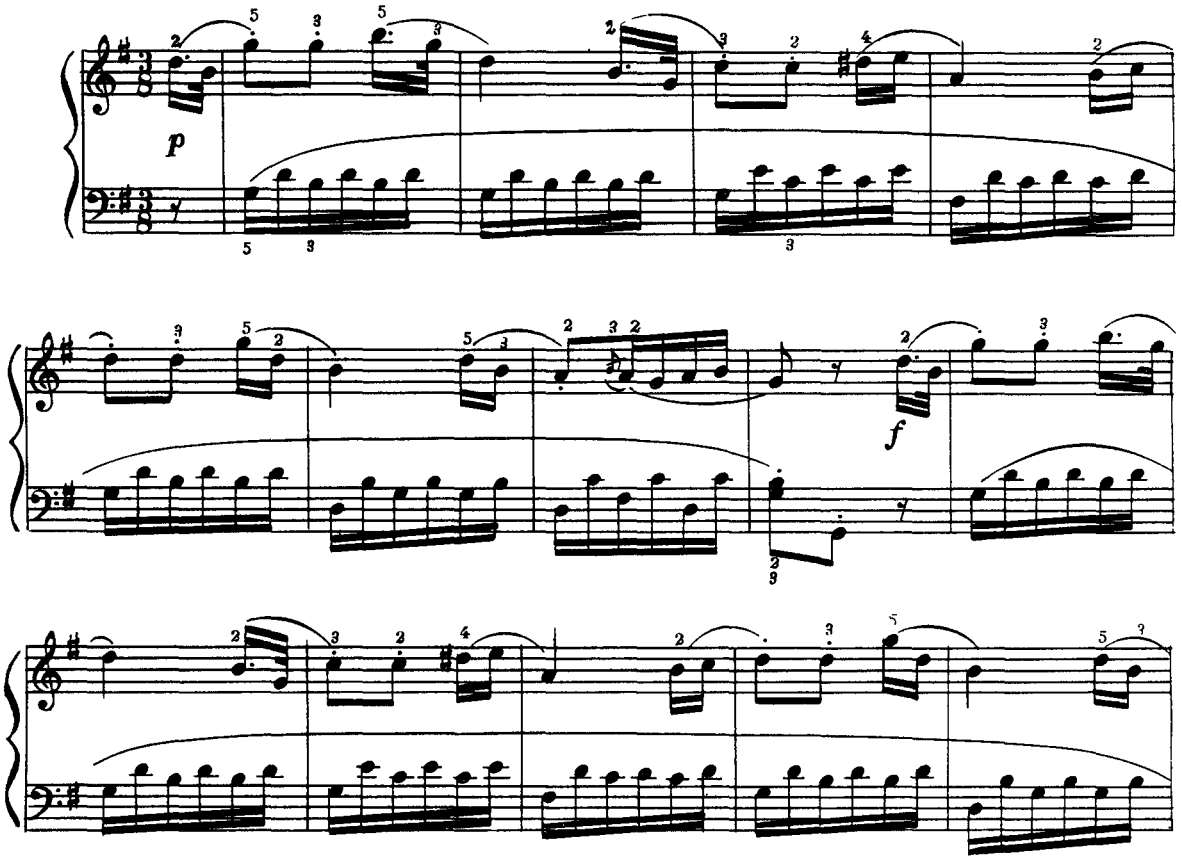

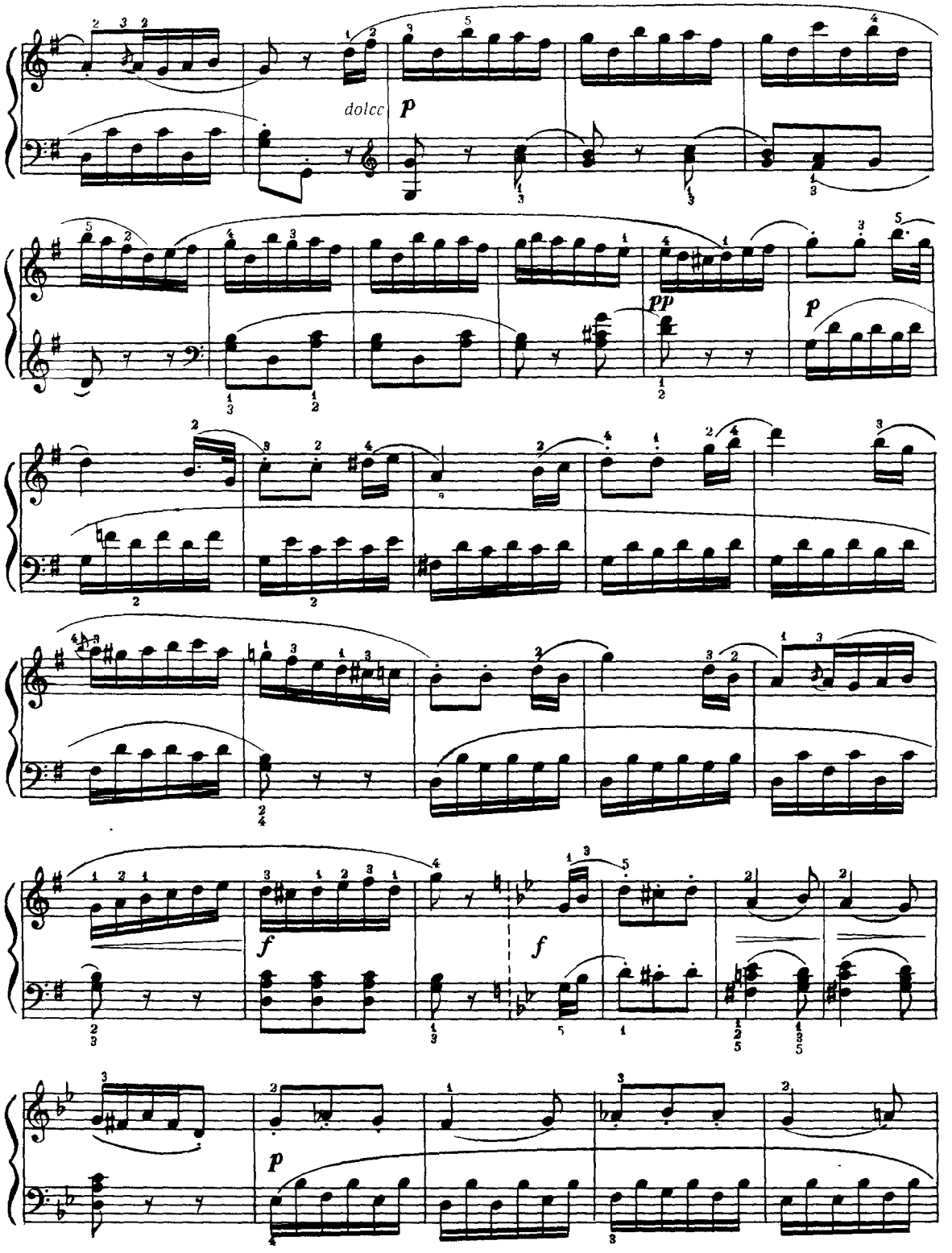
dolce
p
pp
p
f
f
p

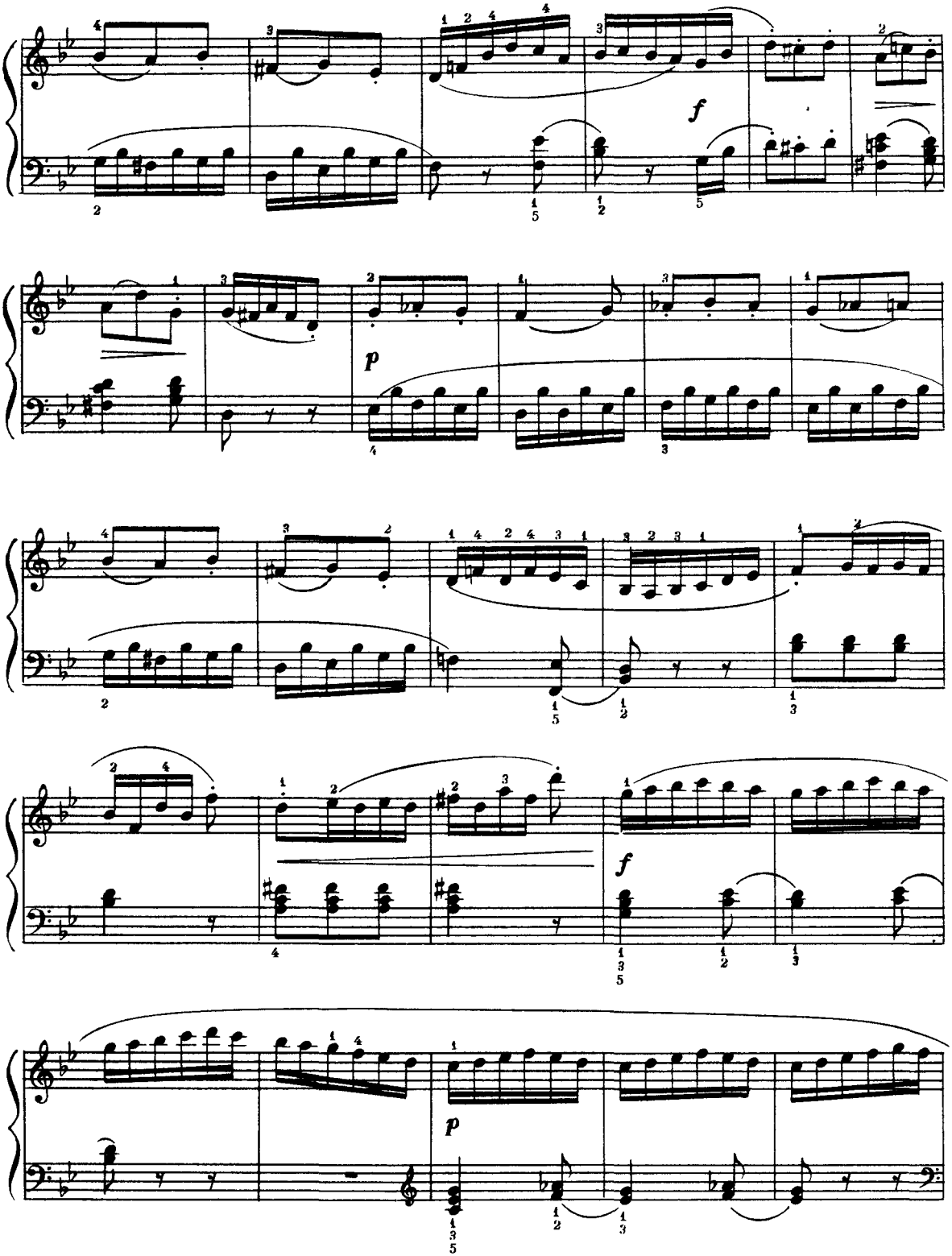
f
p
f
p

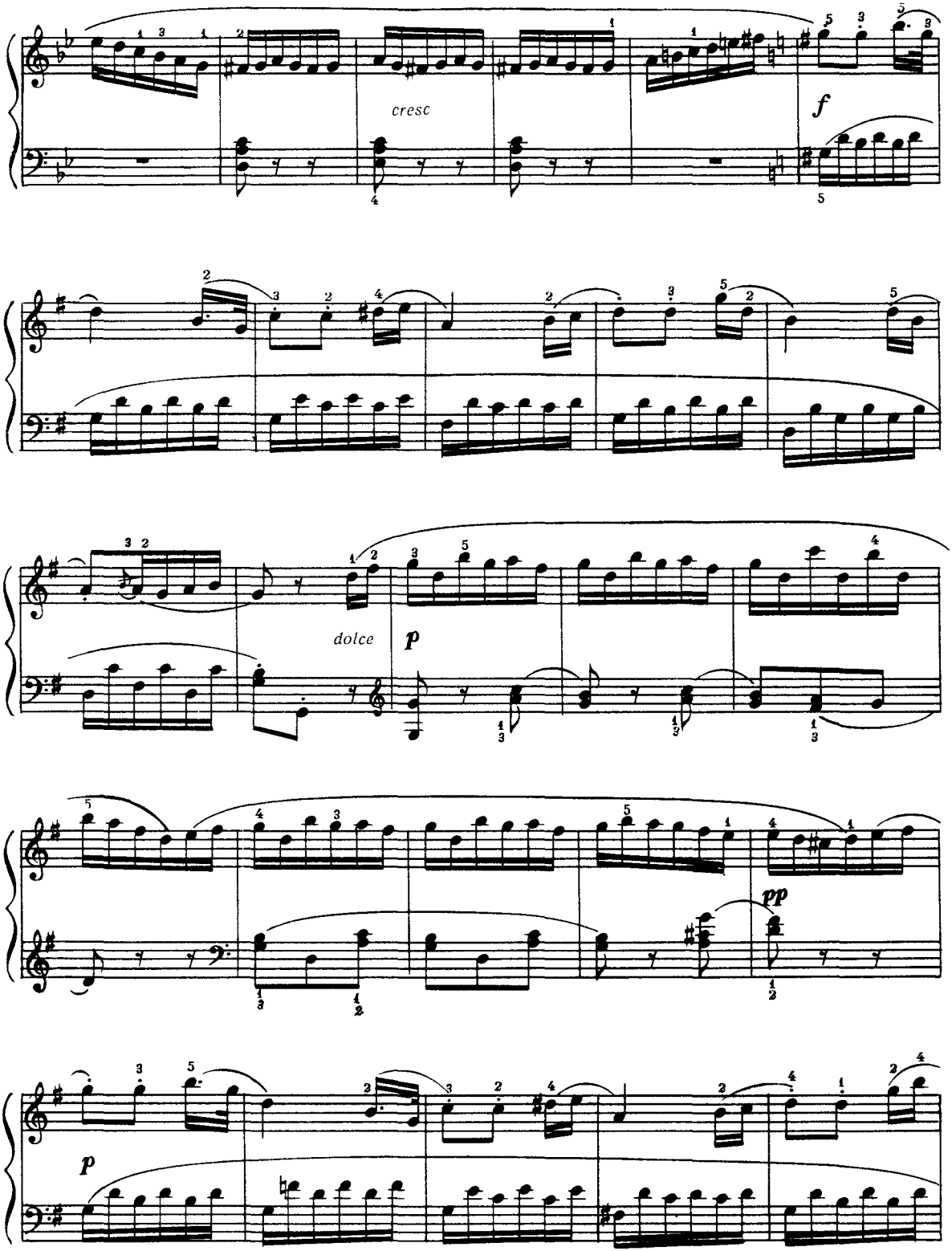
cresc
f
dolce
p
pp
p

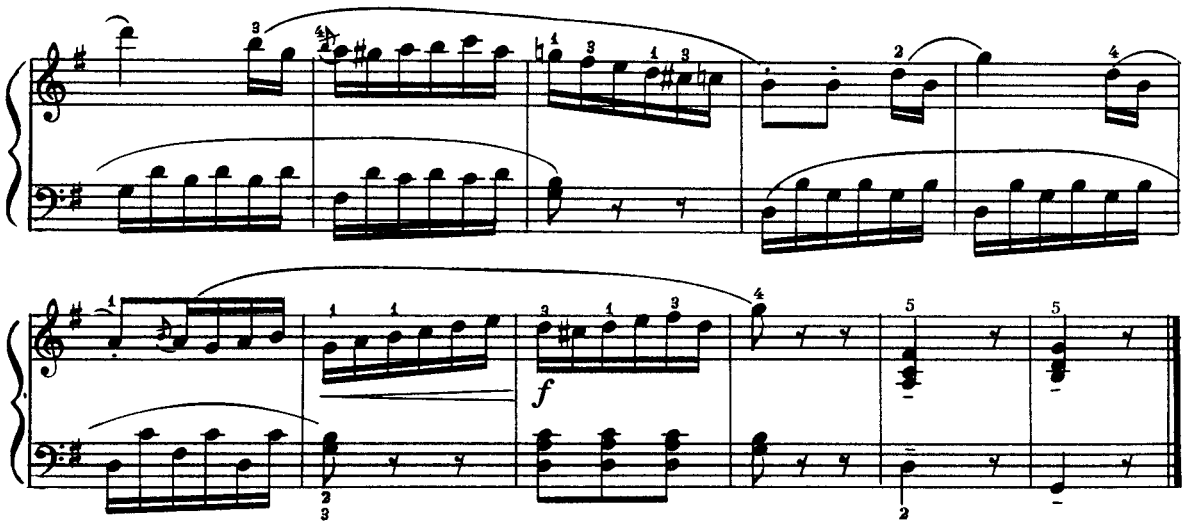

УКРАЇНСЬКА СОНАТИНА

Ю Щуровський

7

УКРАИНСКАЯ СОНАТИНА

Ю. Щуров·ский

Andante con moto

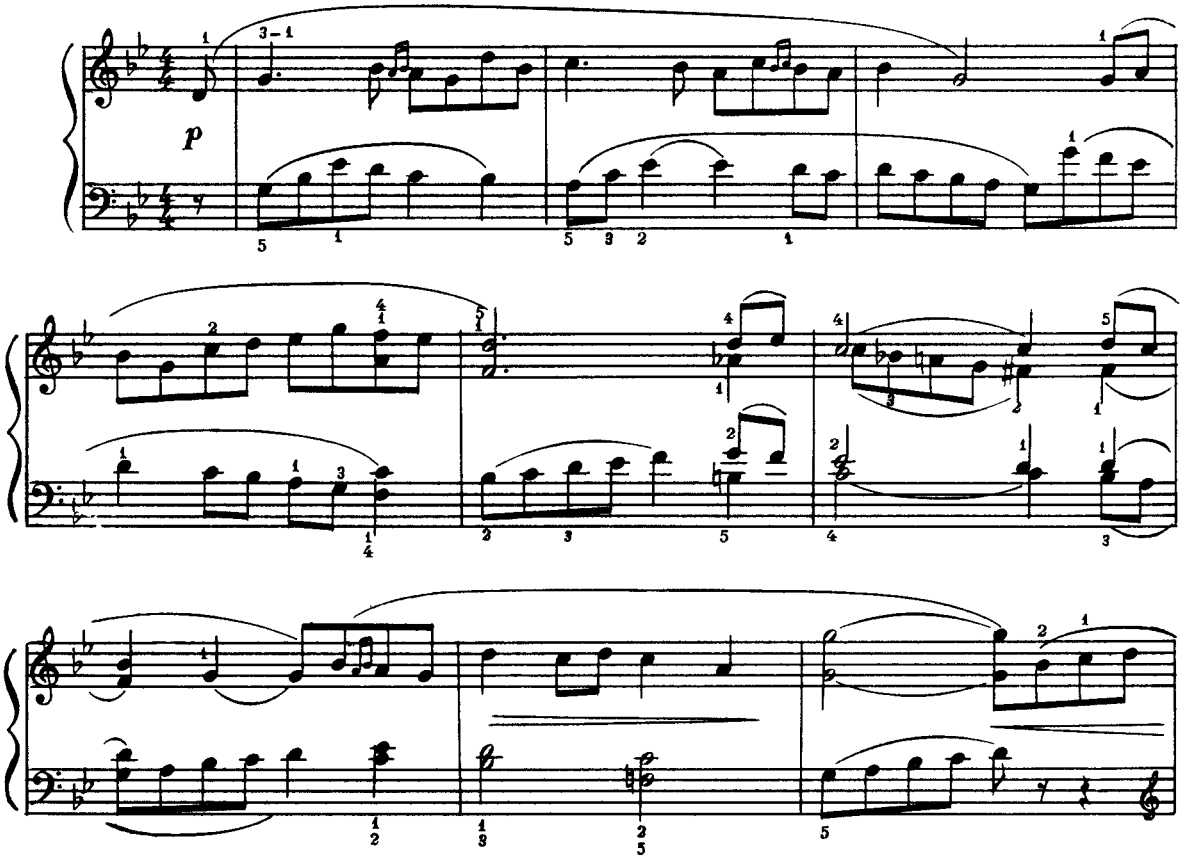

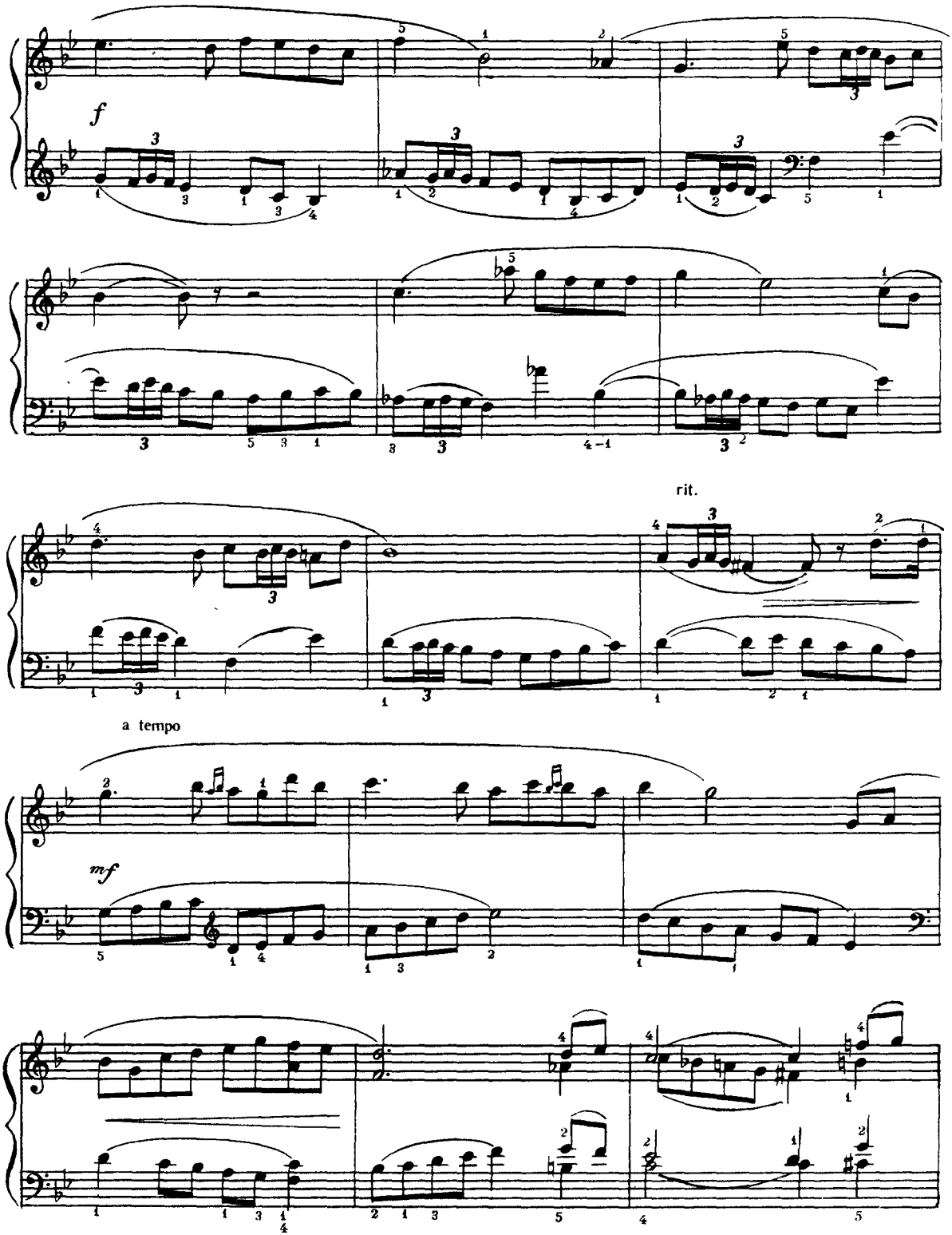
f
rit.
a tempo
mf

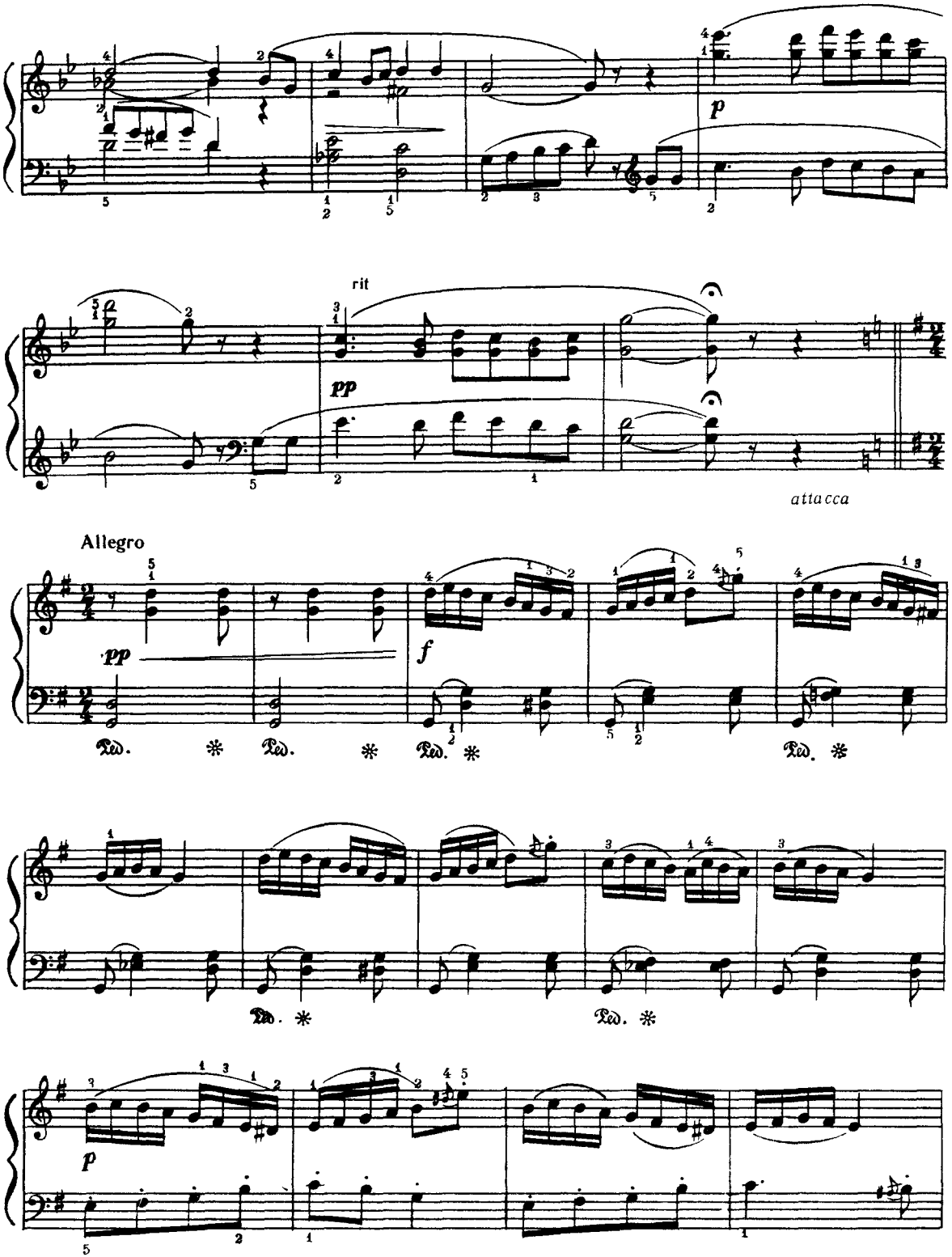
p
rit
pp
attacca
Allegro
pp
f
Ped. * Ped. * Ped. * Ped. *
Ped. * Ped. *
p

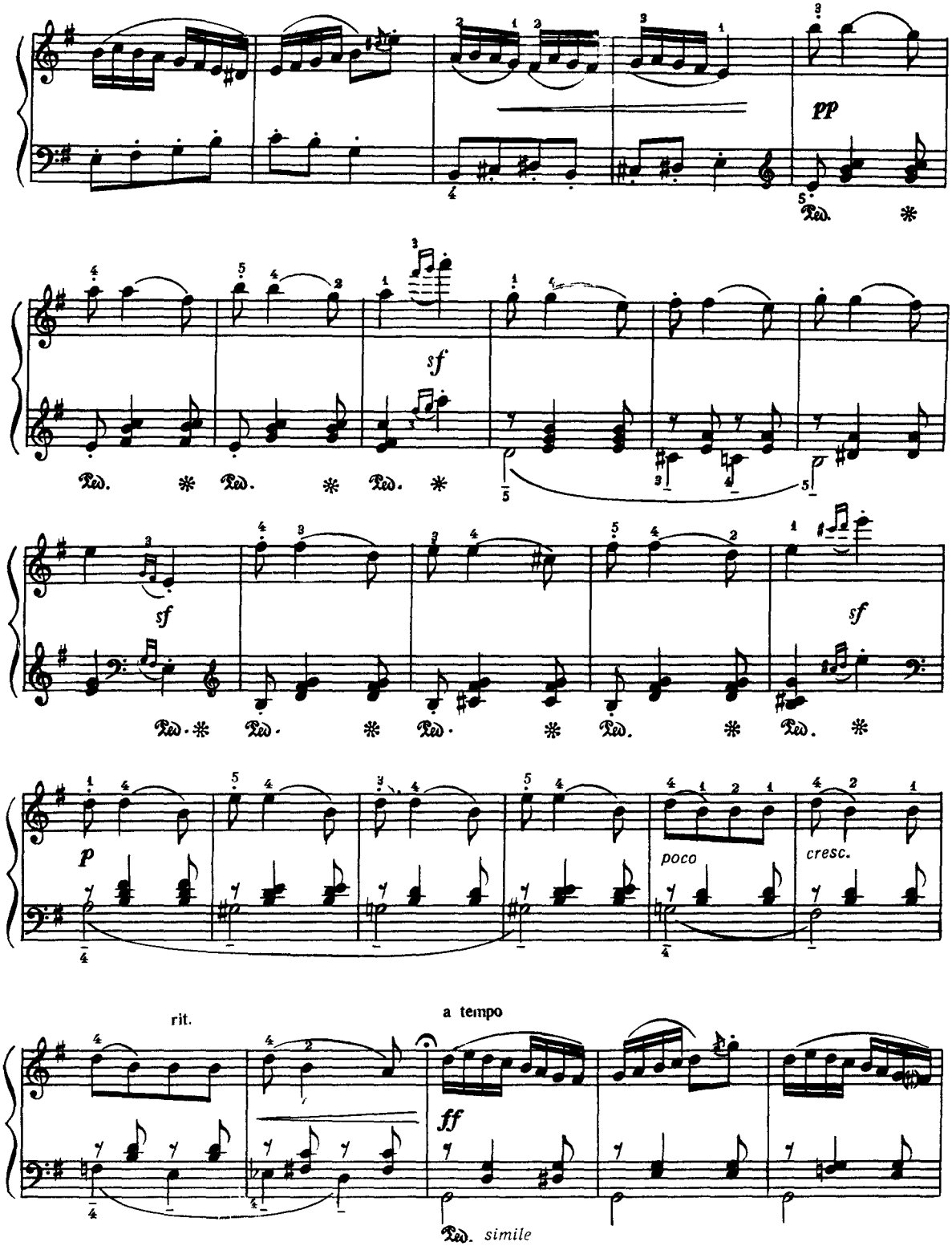
pp
Ped. *
sf
Ped. * Ped. * Ped. *
sf
sf
Ped. * Ped. * Ped. * Ped. * Ped. *
p
poco
cresc.
rit.
a tempo
ff
Ped. simile

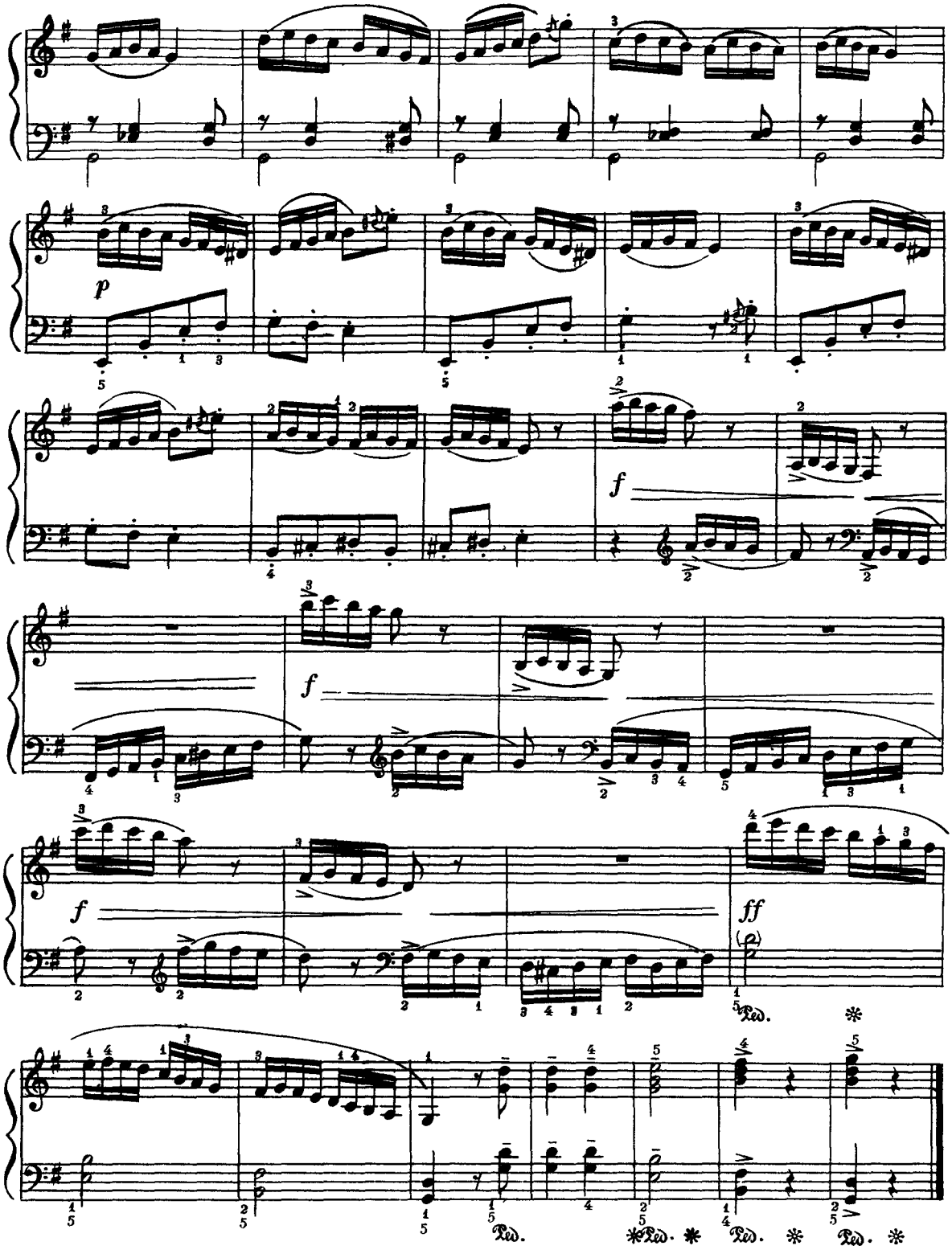
p
f
f
f
ff
Ped.
Ped.
Ped.
Ped.
Ped.

Ф. Кулау

Ф. Кулау

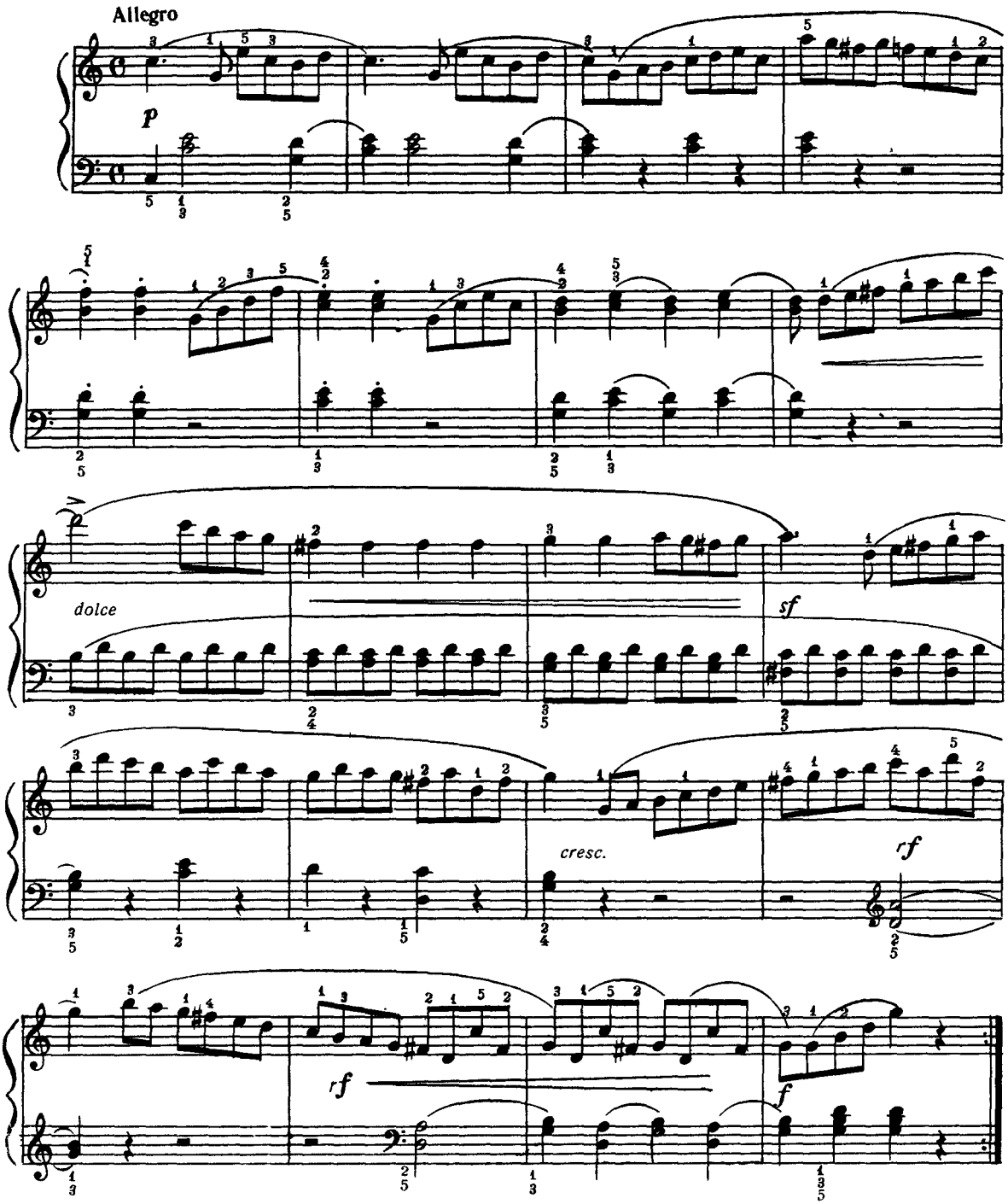

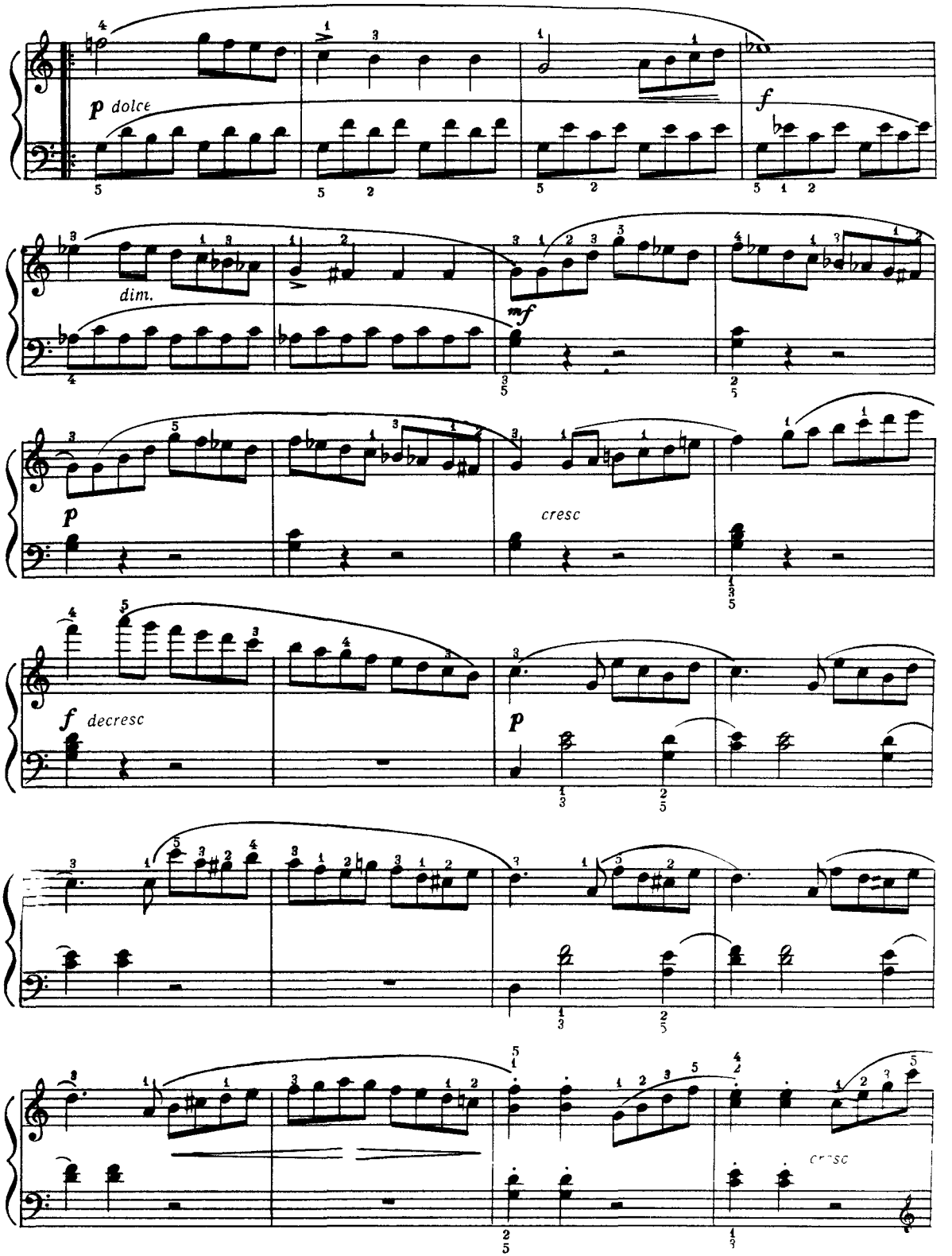
p dolce
f
dim.
mf
p
cresc
f decresc
p
cresc

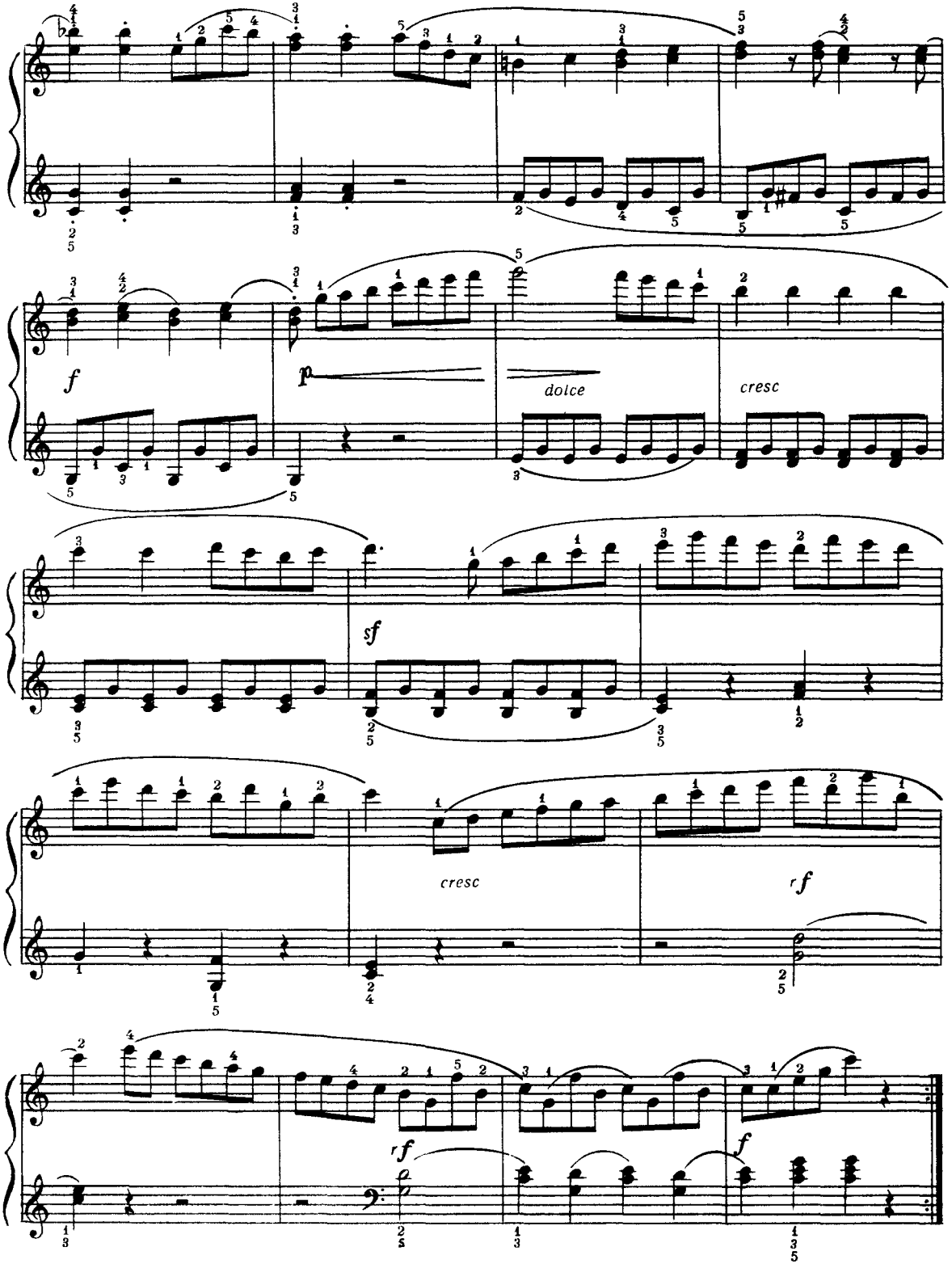
f
p
dolce
cresc
sf
cresc
rf
rf
f

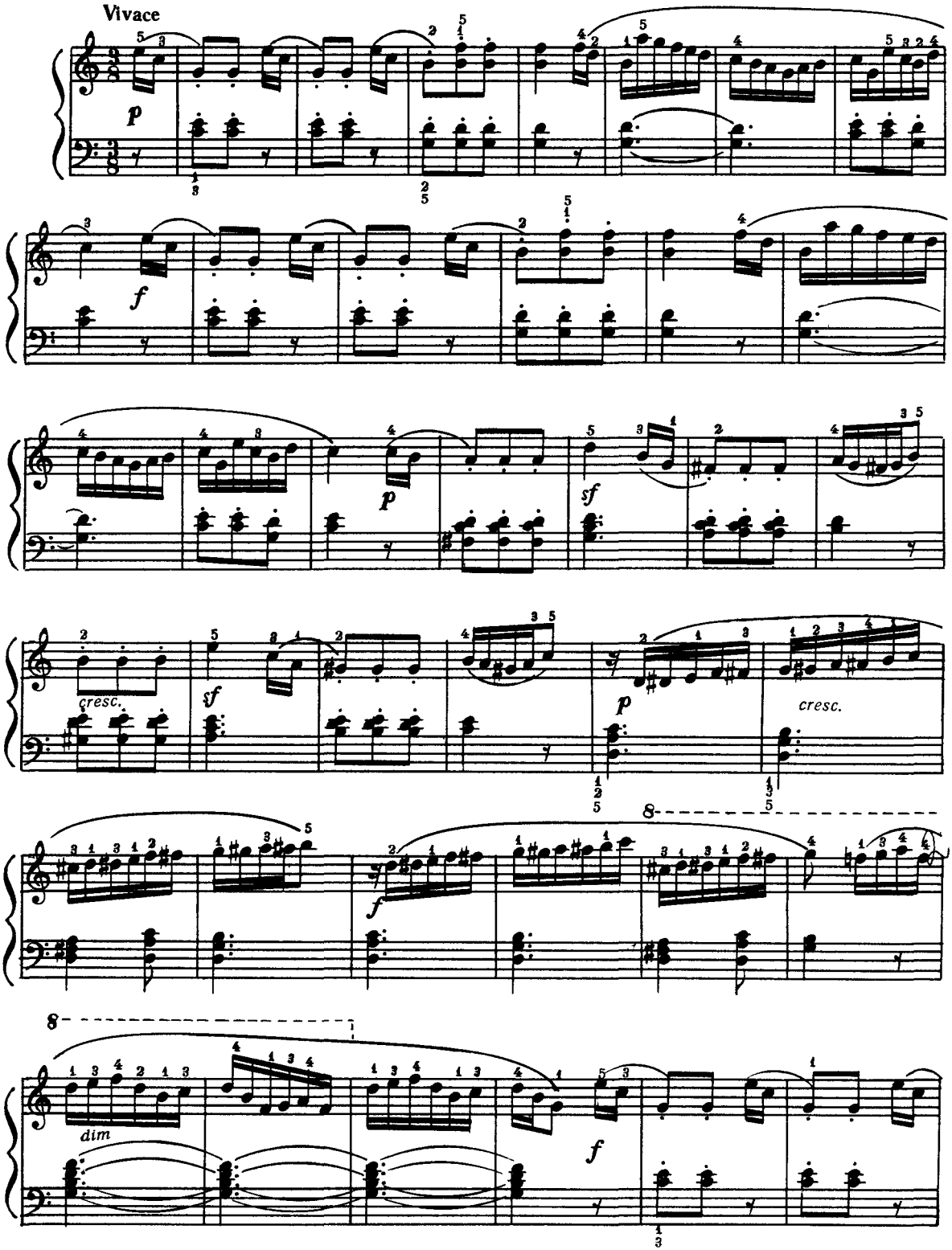
Vivace
p
f
sf
p
cresc.
sf
p
cresc.
f
dim
f

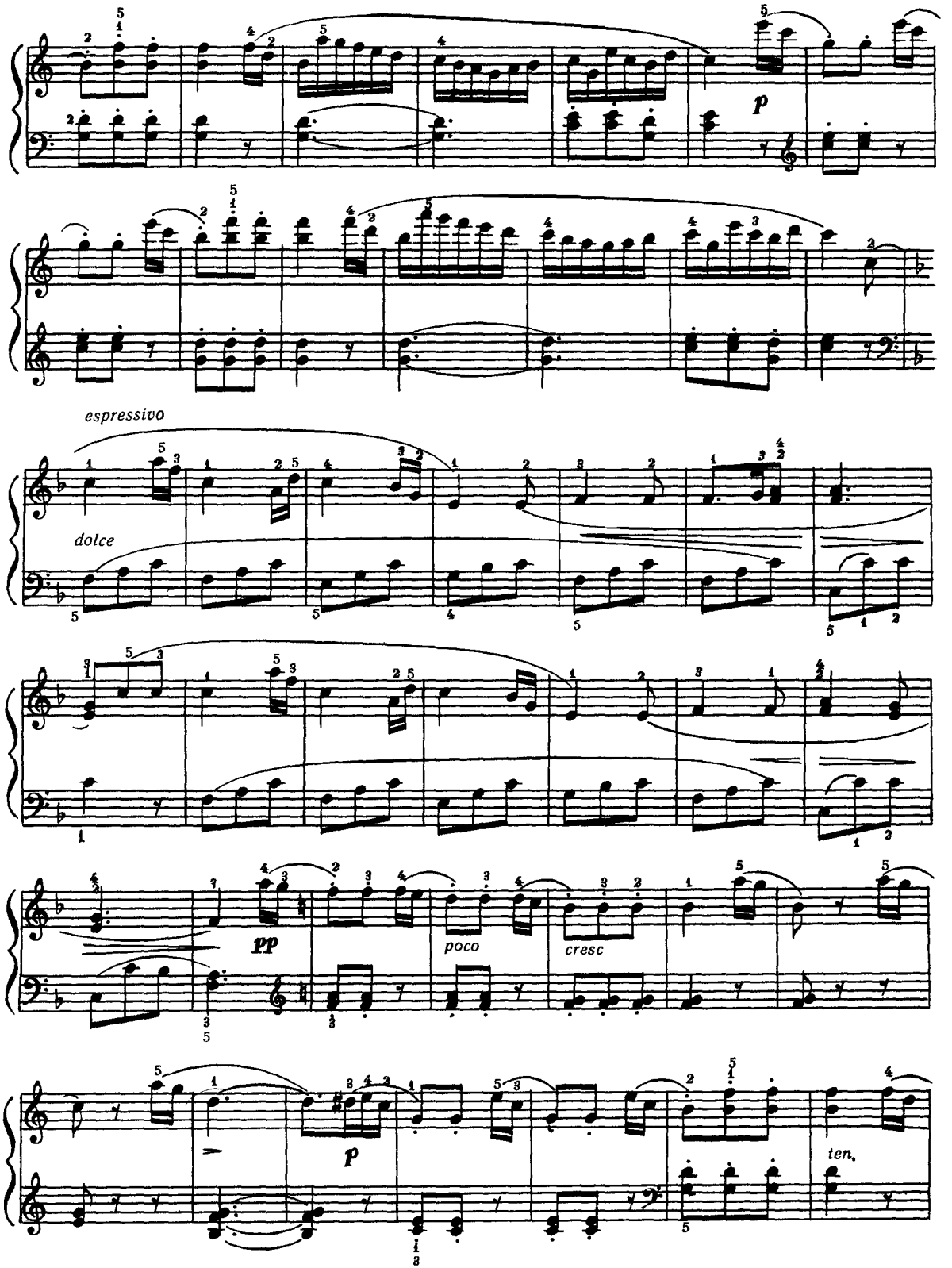
p
espressivo
dolce
pp
poco
cresc
p
ten.

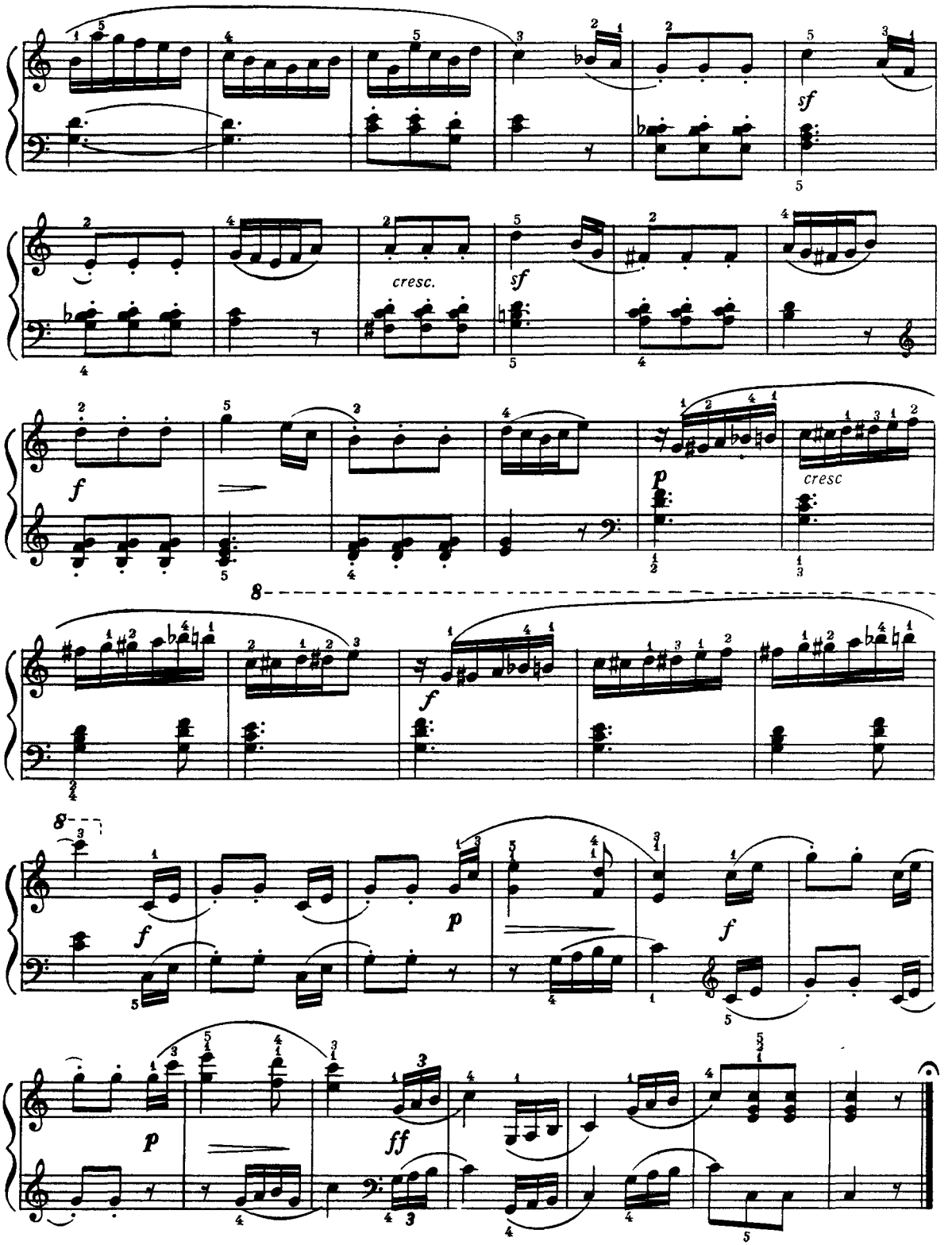
sf
cresc.
sf
f
p
cresc
8
f
8
f
p
f
p
ff

Rondo
Vivo

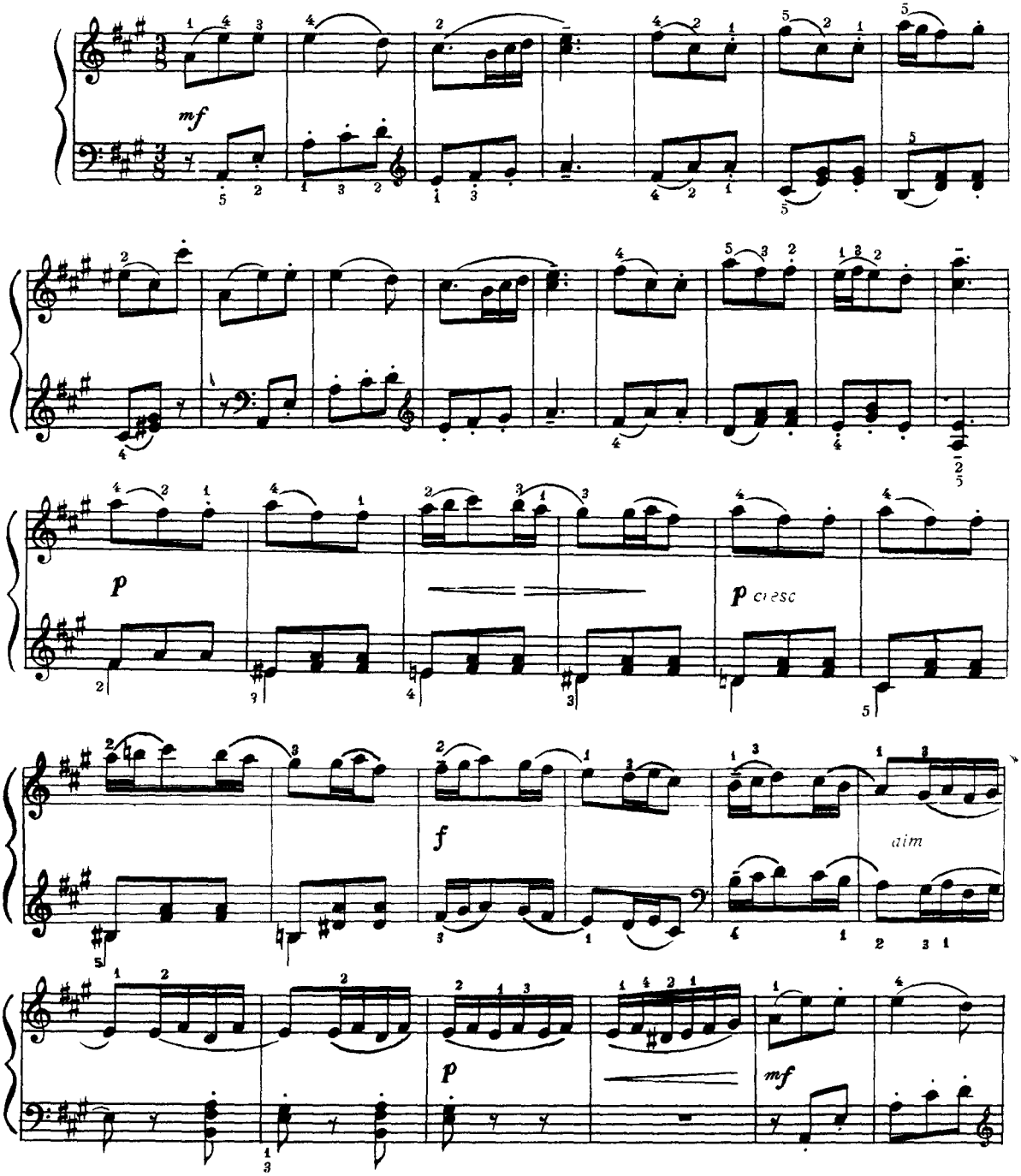

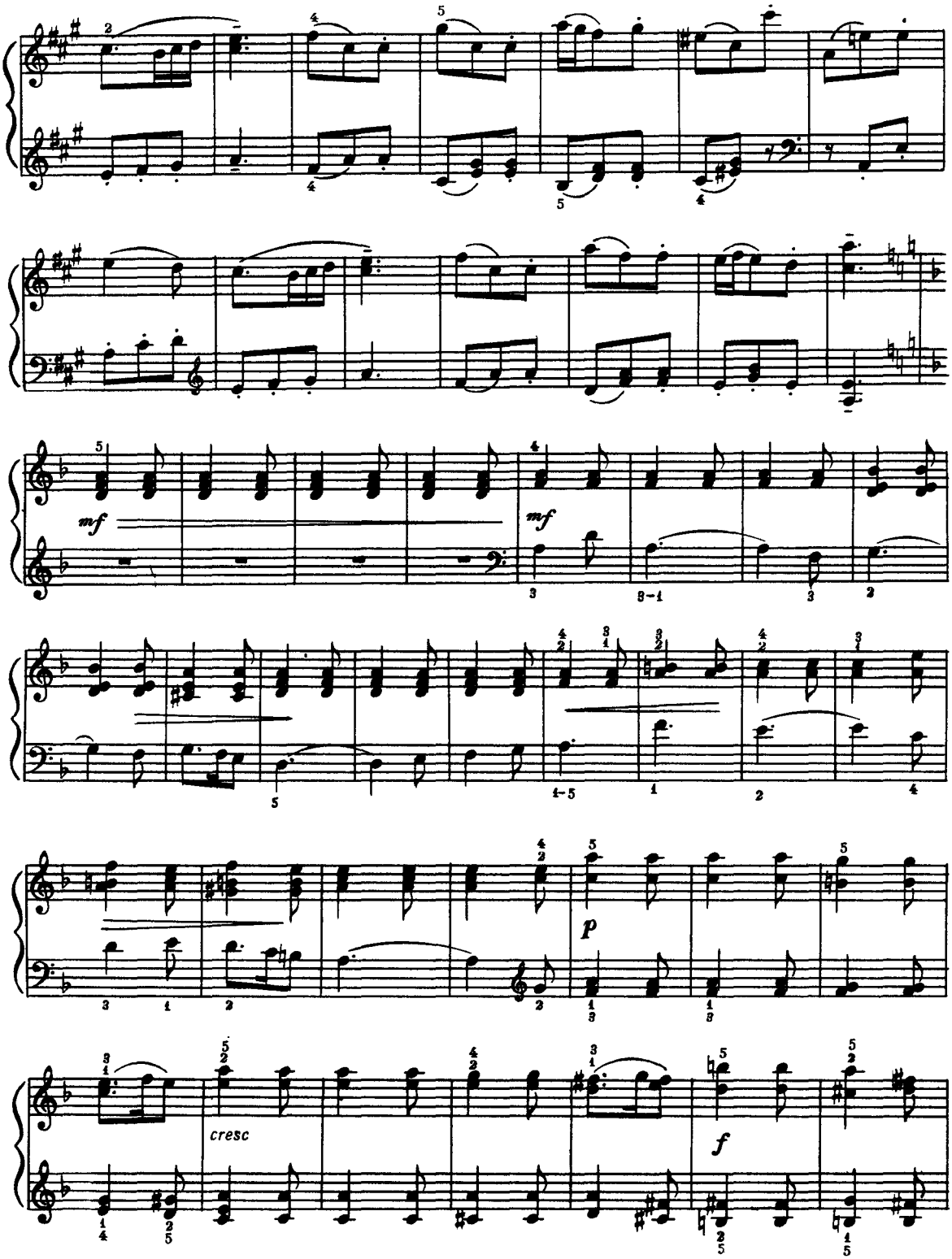
mf
mf
p
cresc
f

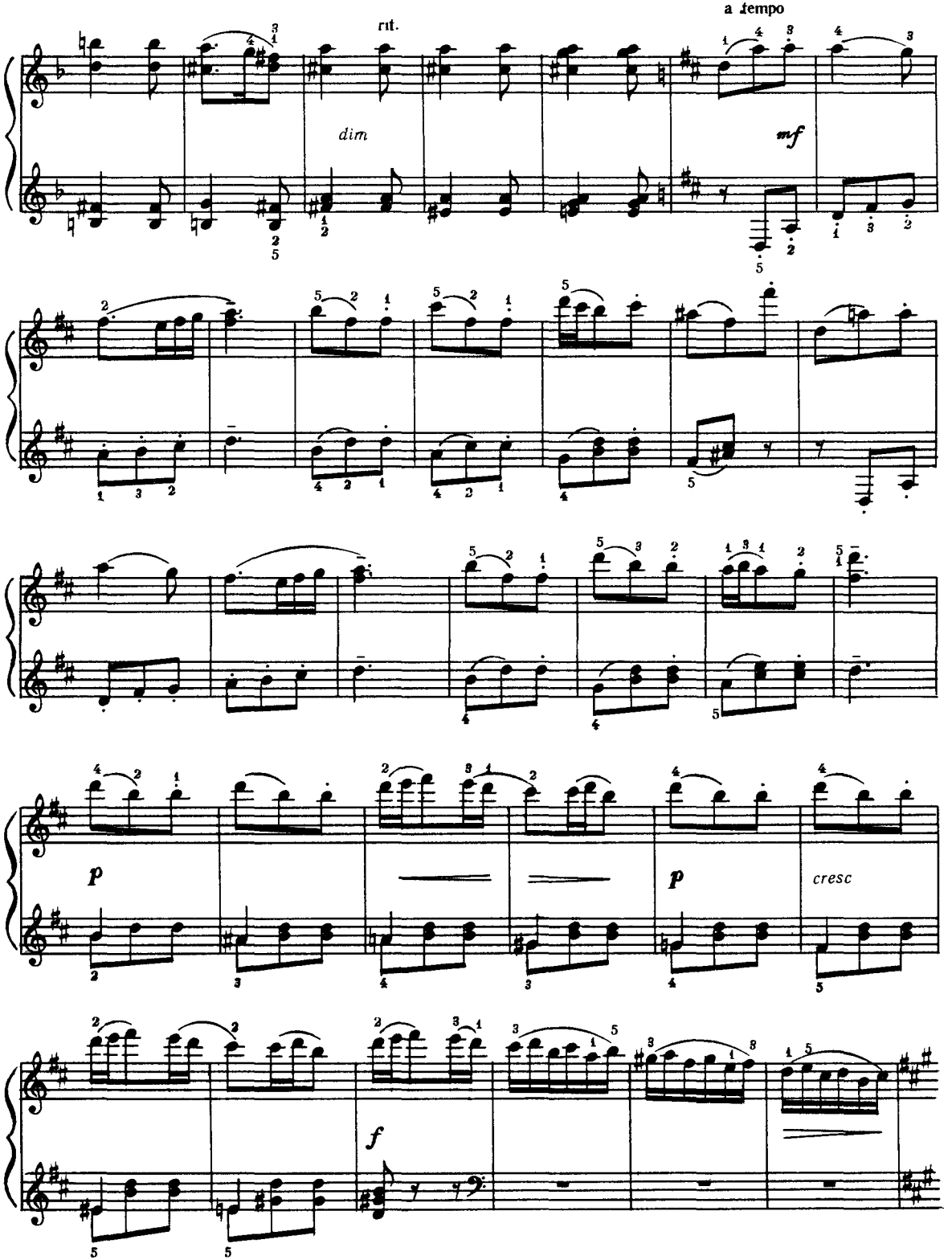
rit.
a tempo
dim
mf
p
p
cresc
f

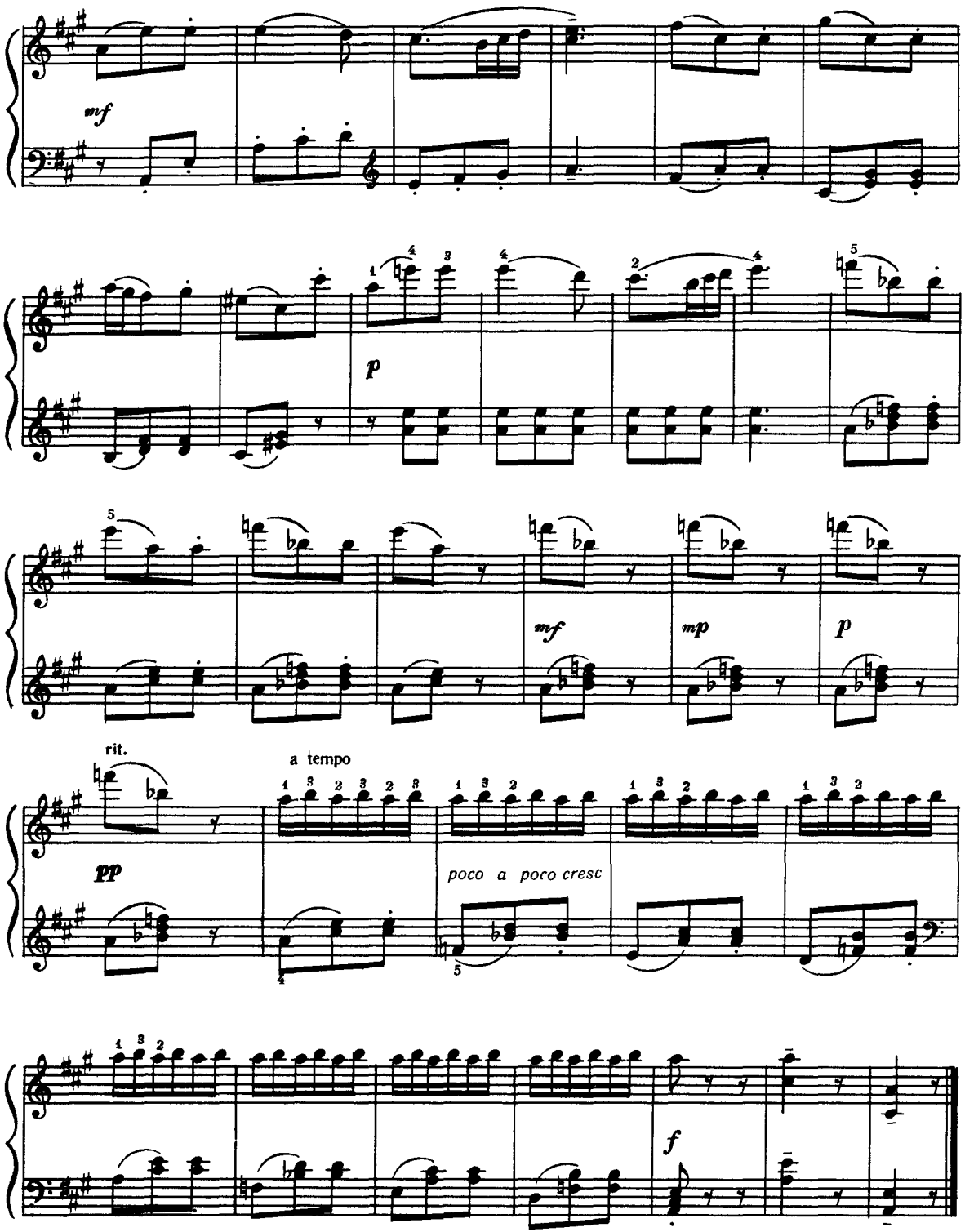
mf
p
mf
mp
p
rit.
a tempo
pp
poco a poco cresc
f

Р. Шуман Р. Шуман

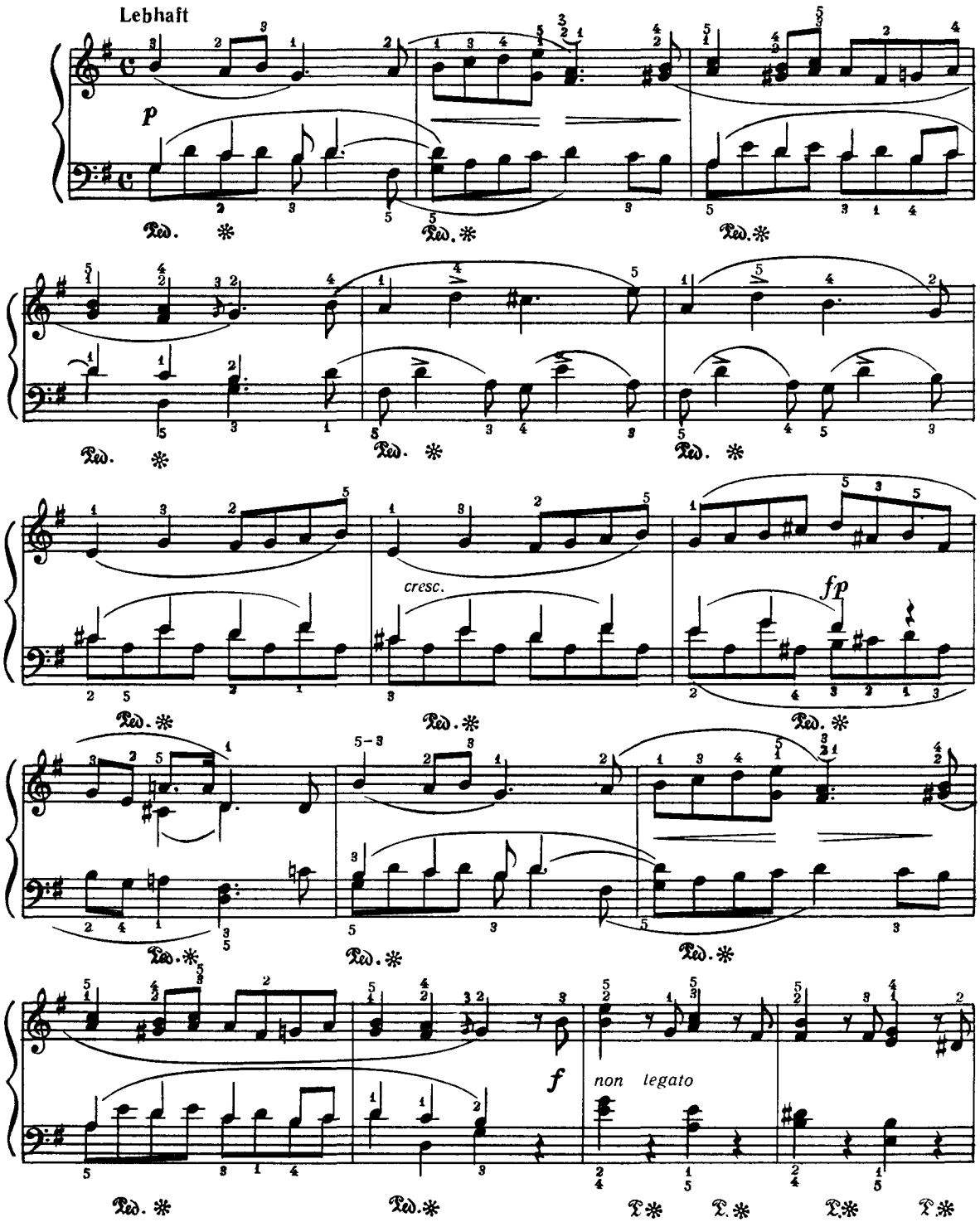

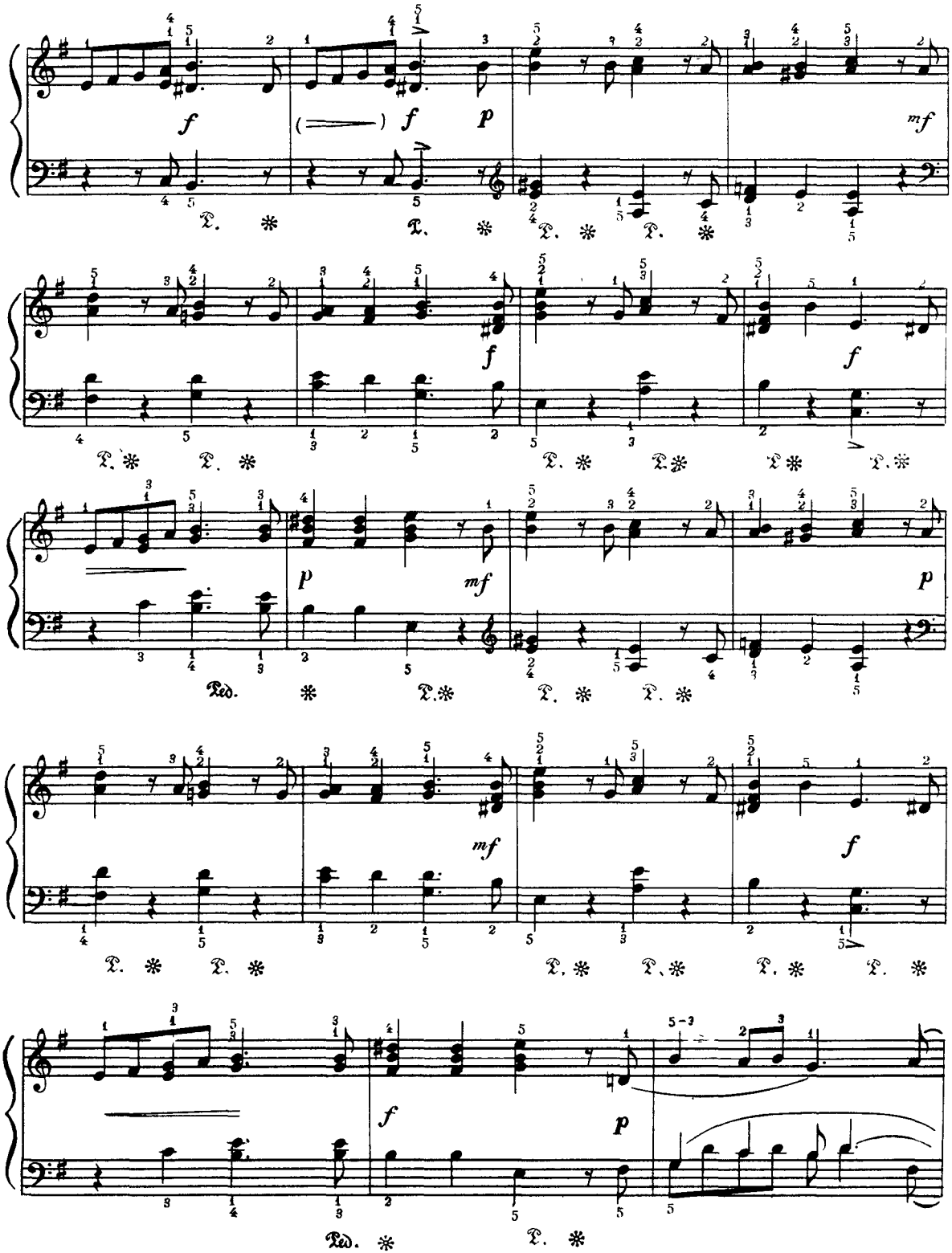
f
f
p
mf
f
f
p
mf
mf
f
f
p

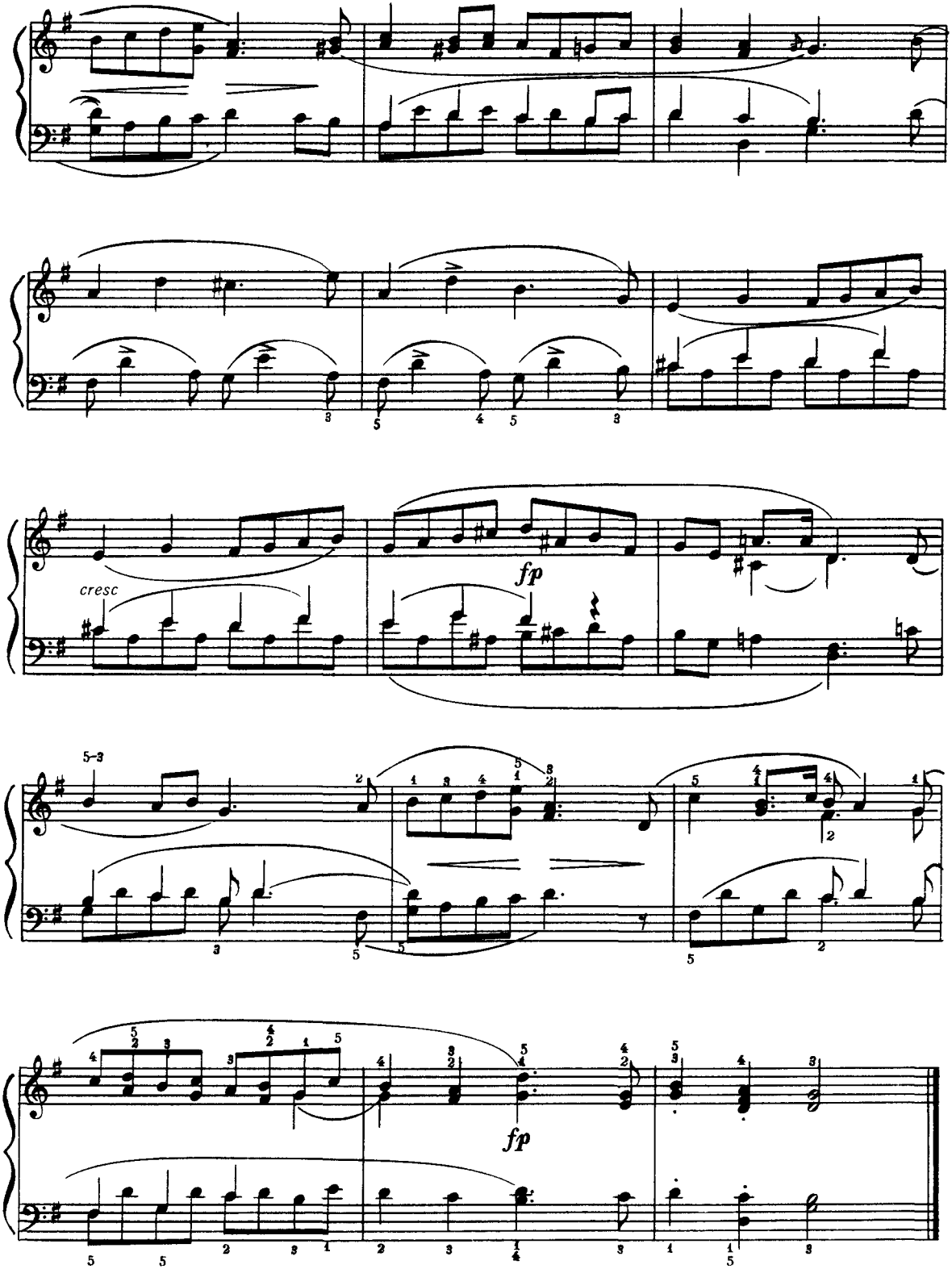
cresc
fp
fp

ВАРІАЦІЇ 11 **ВАРИАЦИИ**

на українську тему на украинскую тему

І Беркович И. Беркович

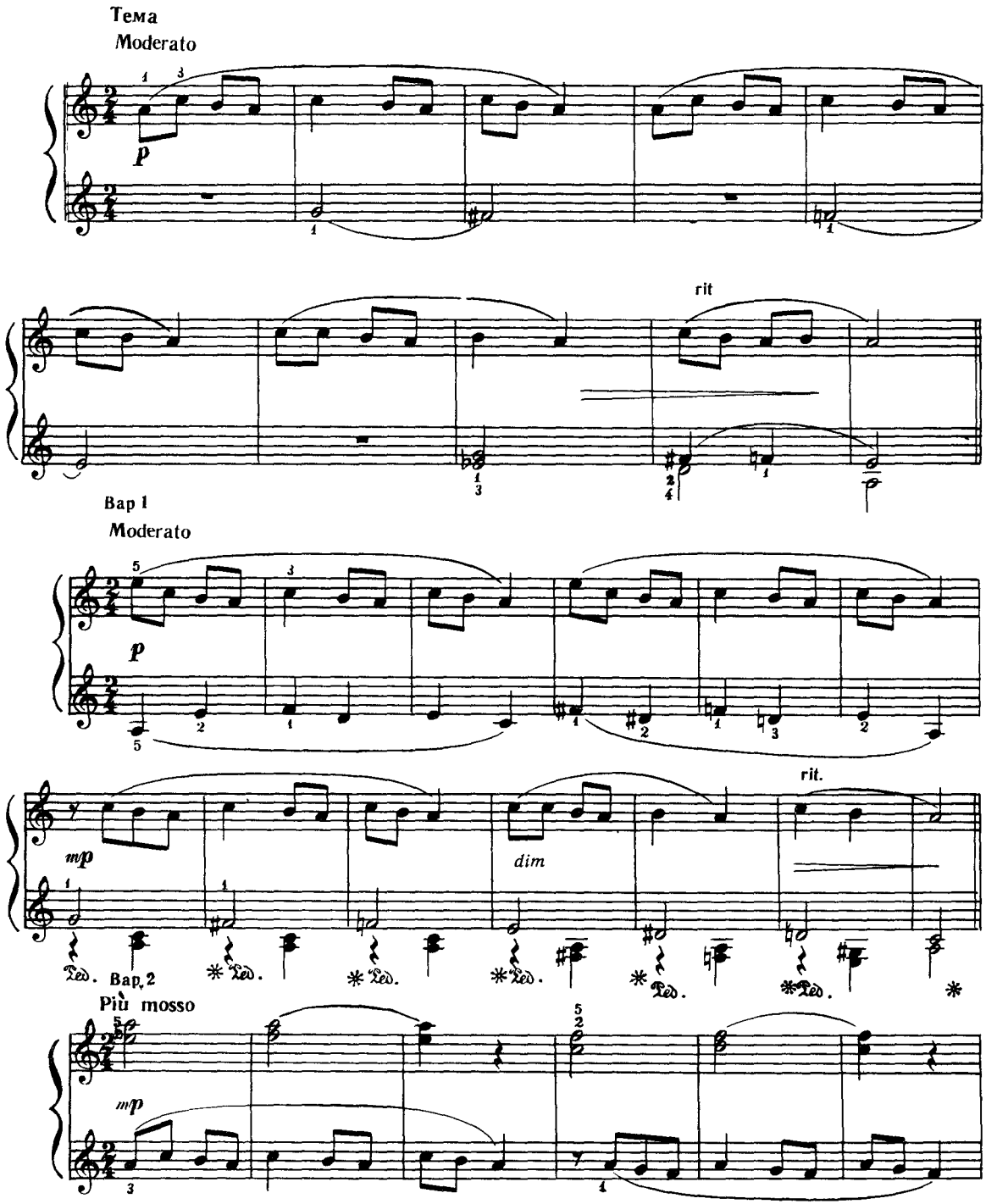

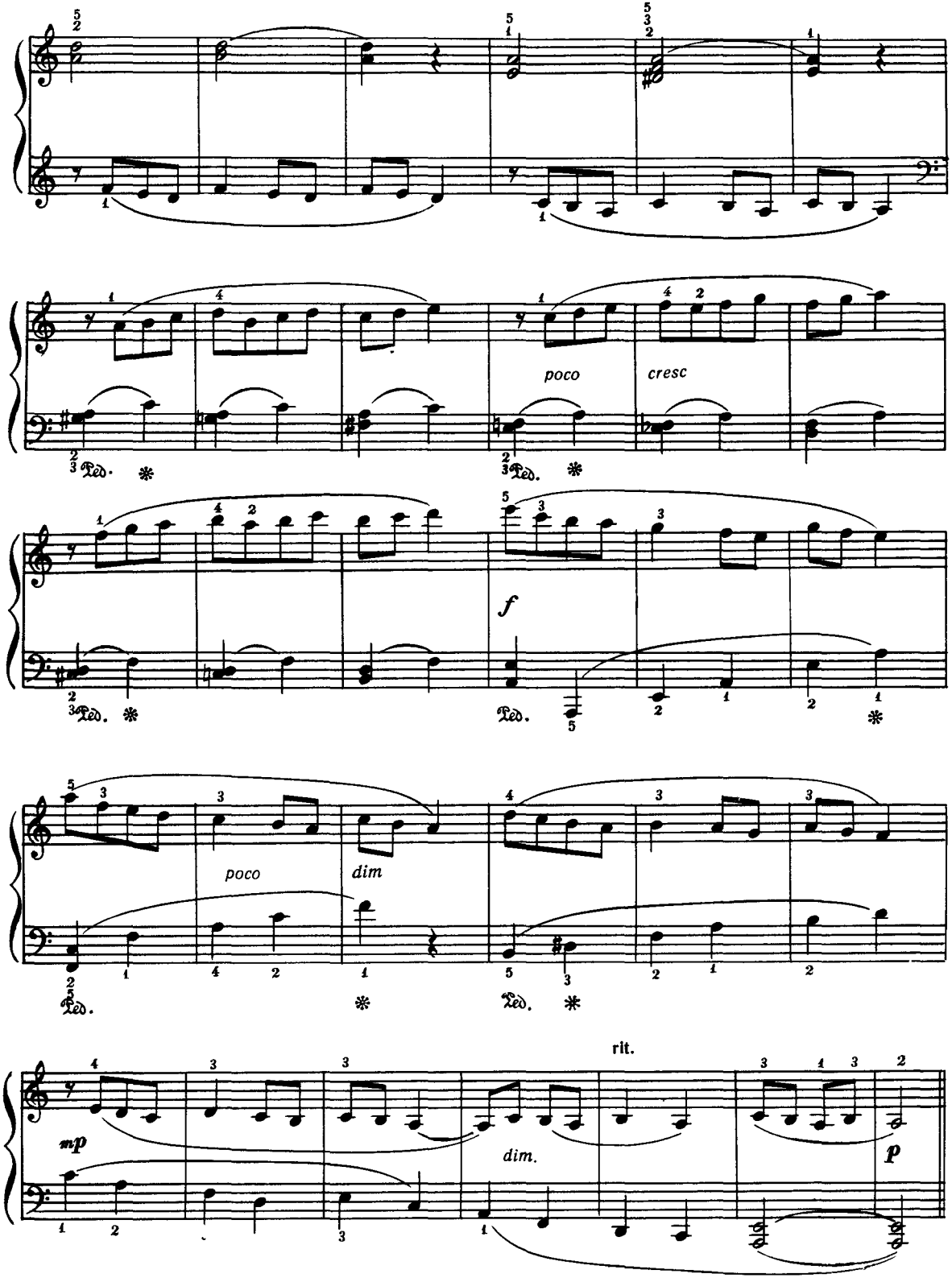
poco
cresc
f
poco
dim
rit.
mp
dim.
p

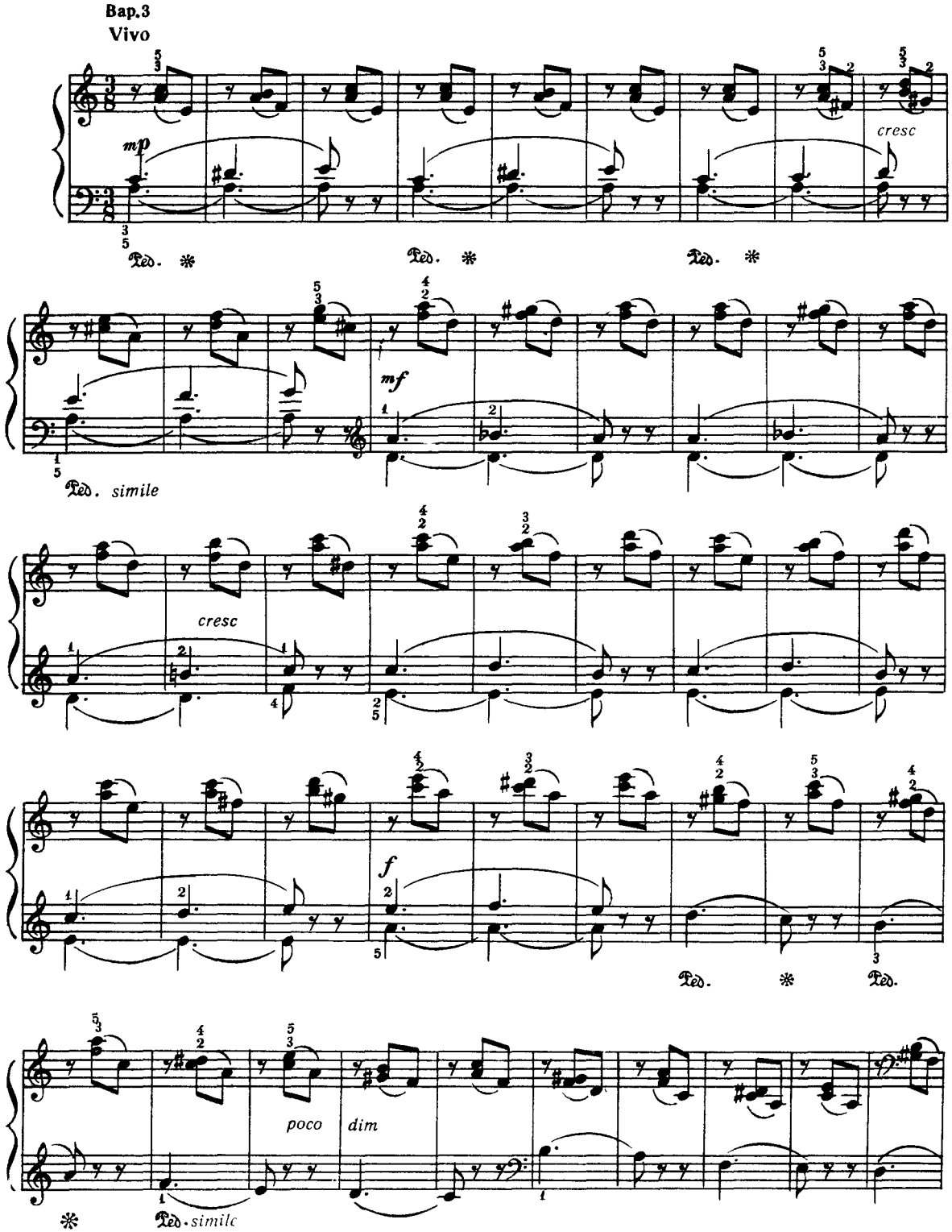
Bap.3
Vivo
mp
cresc
Ped. *
Ped. *
Ped. *
mf
Ped. simile
cresc
f
Ped.
*
Ped.
poco
dim
*
Ped. simile

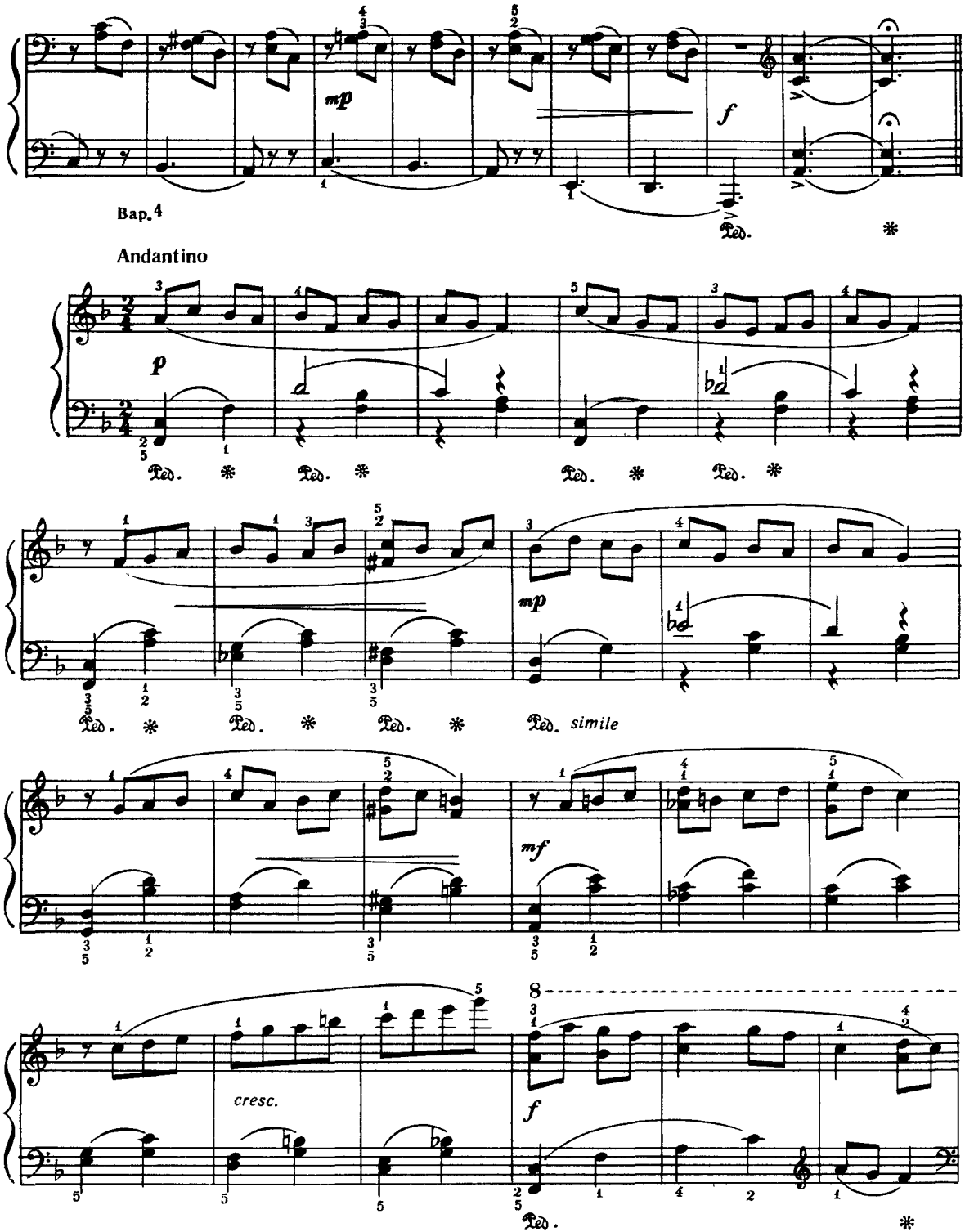
mp
f
Bap. 4
Ped.
Andantino
p
Ped.
mp
simile
mf
cresc.
f
8

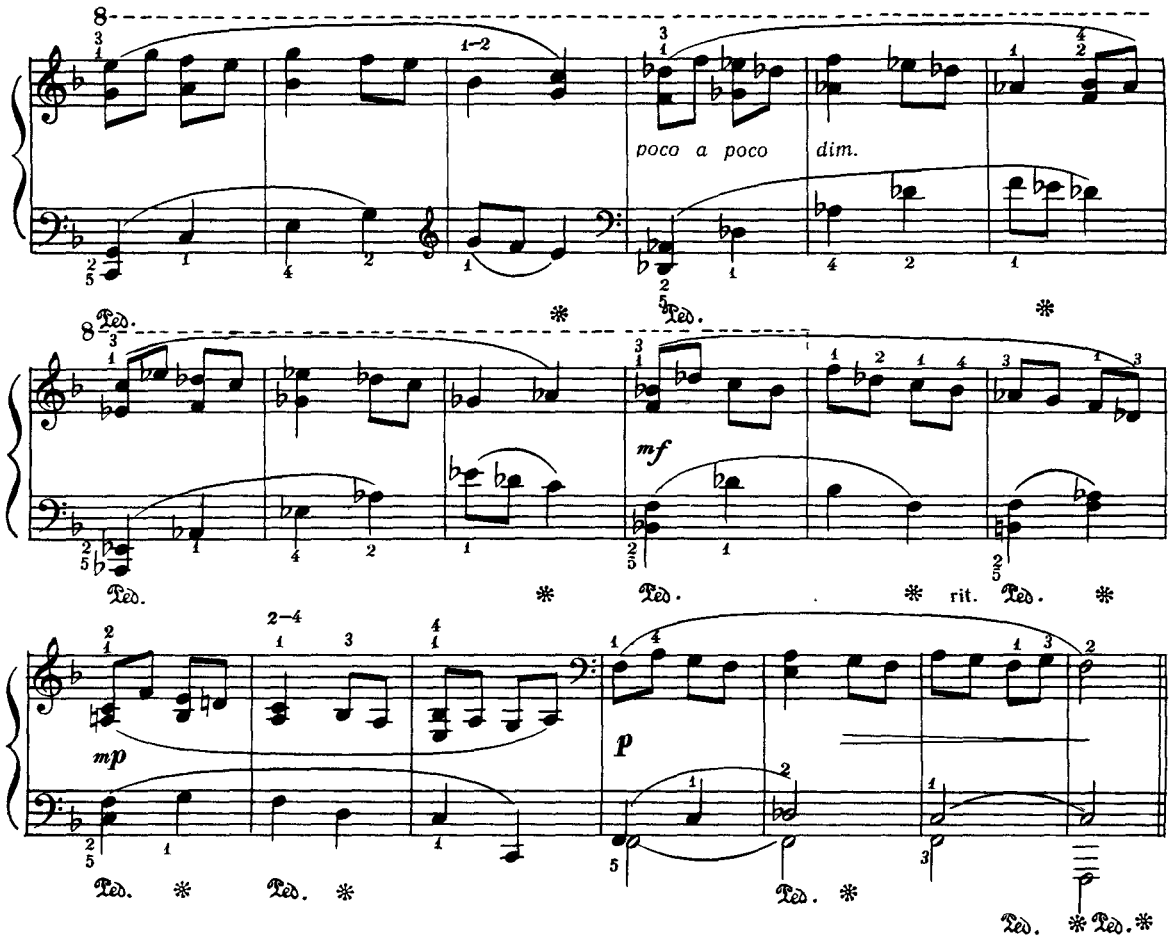

Bap. 5

Allegro

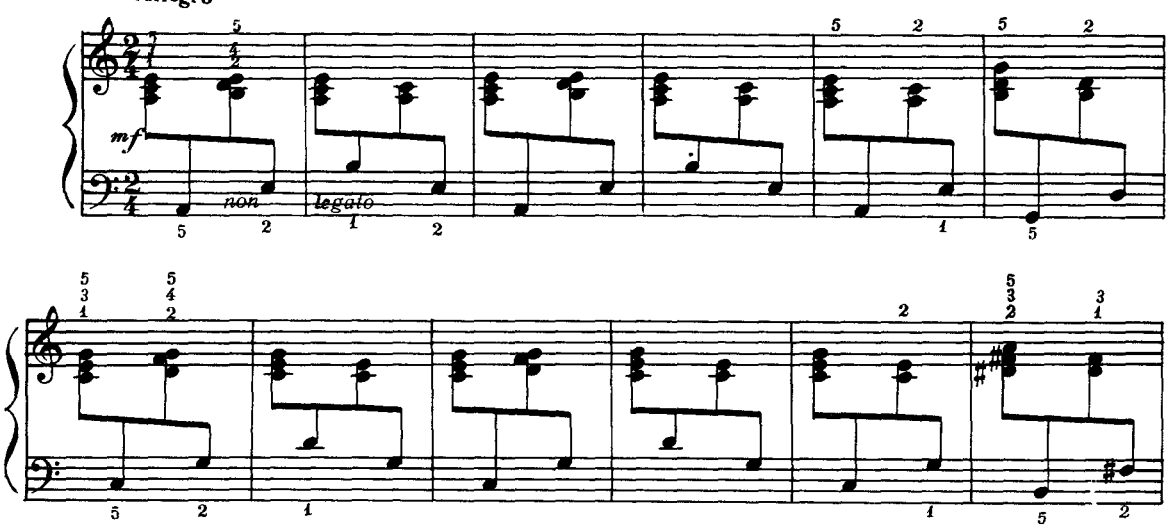

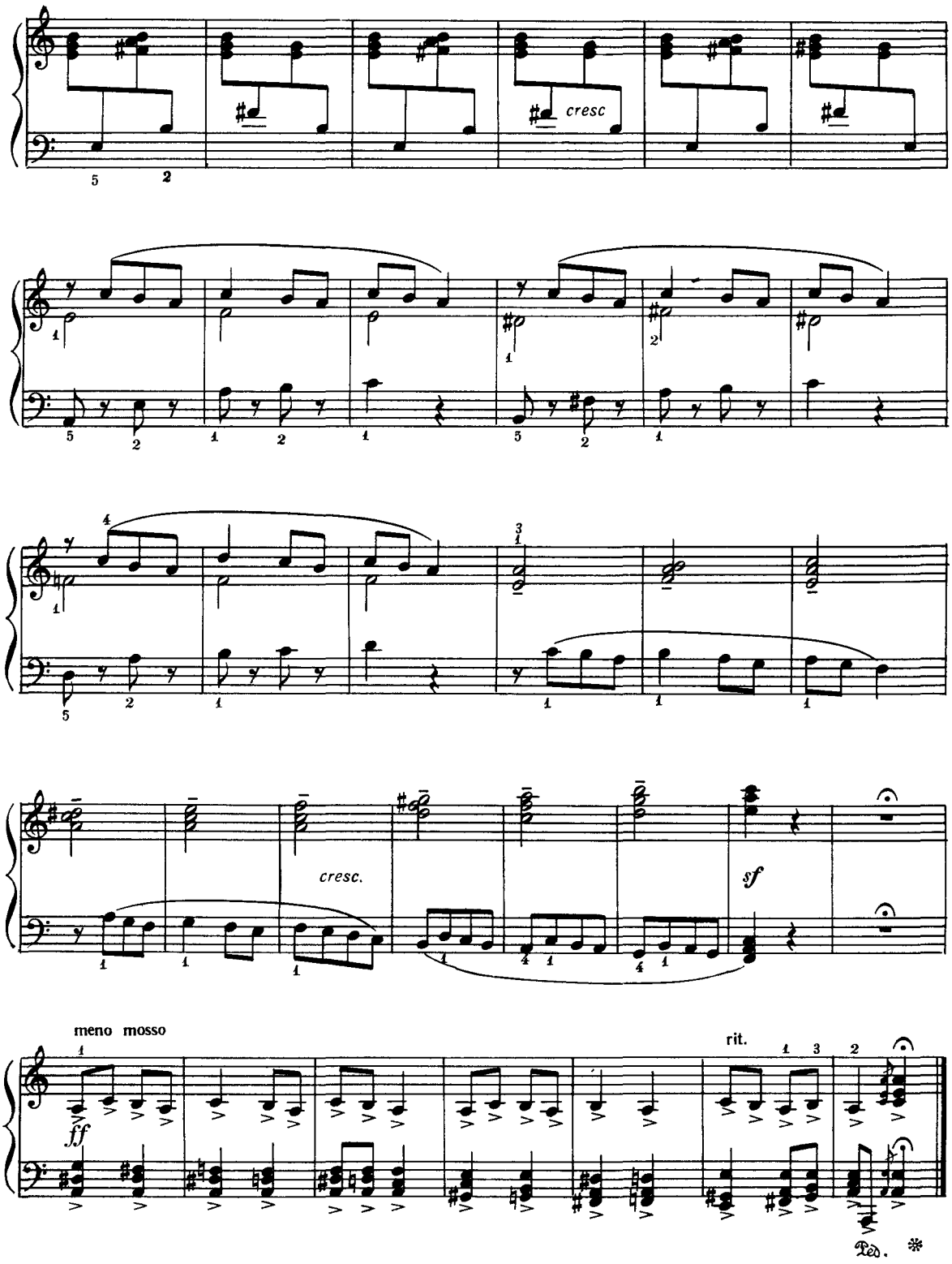
cresc
cresc.
sf
meno mosso
ff
rit.
Ped.

В Моцарт В. Моцарт

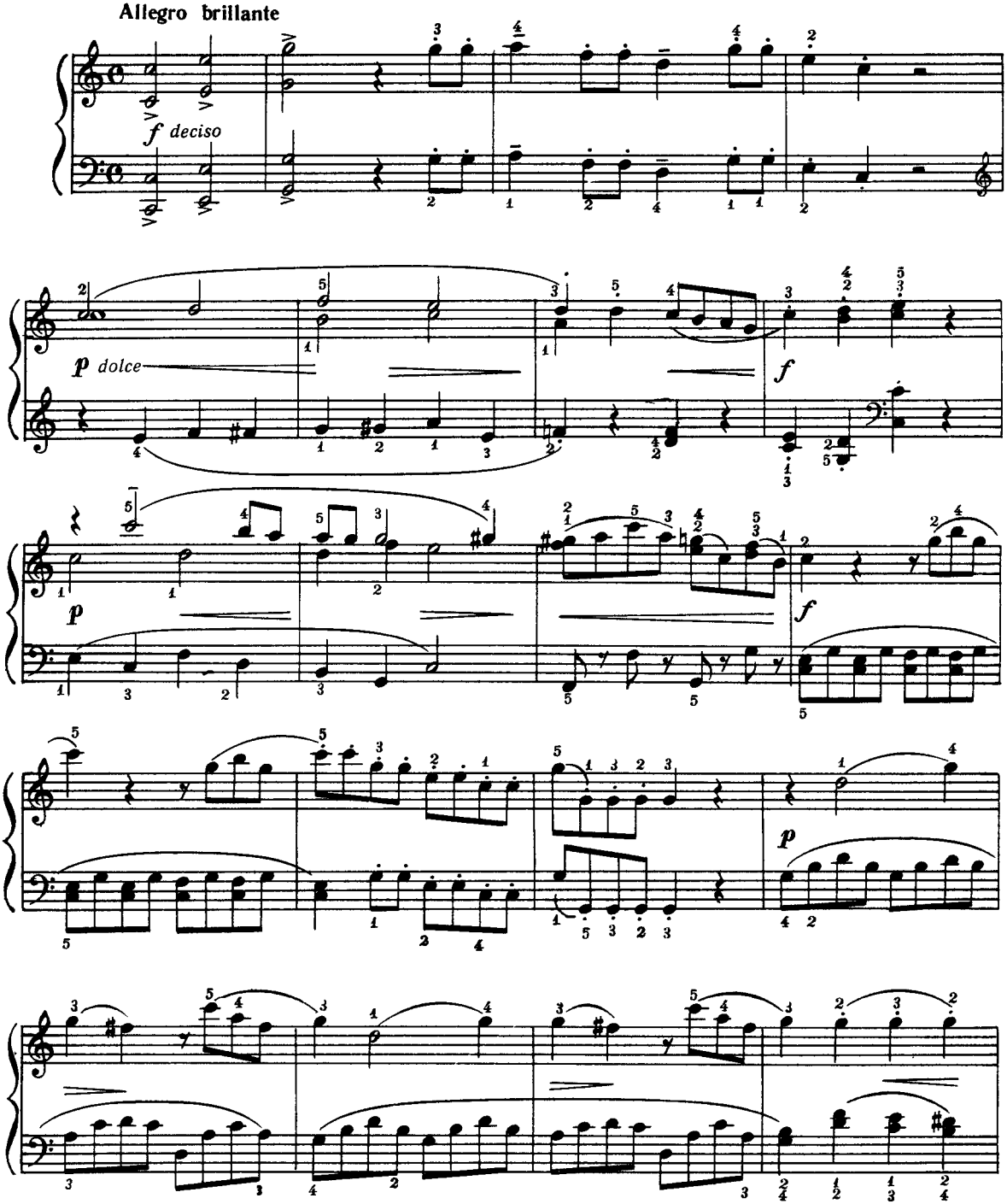

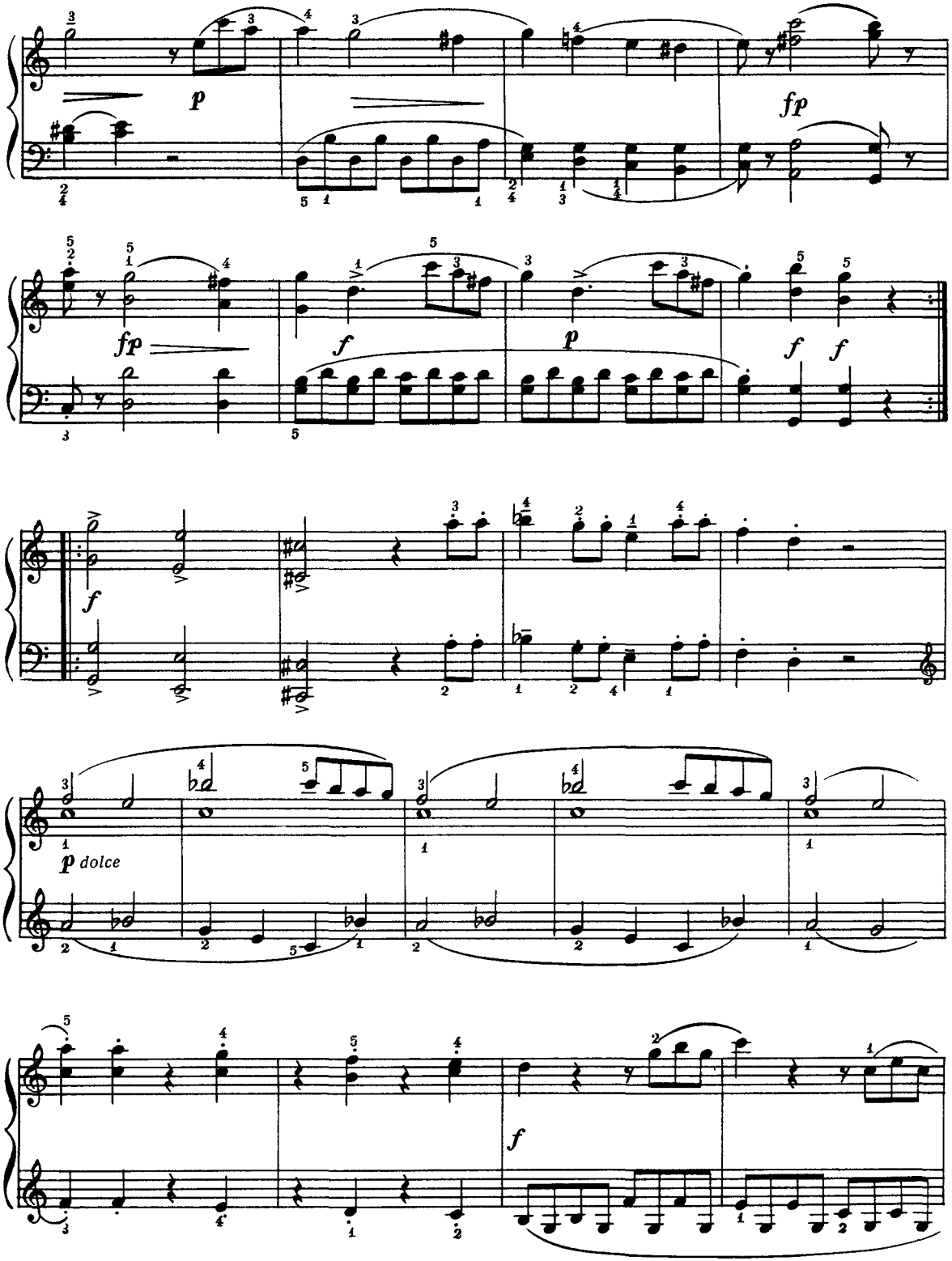
p
fp
fp
f
p
f
f
f
p dolce
f

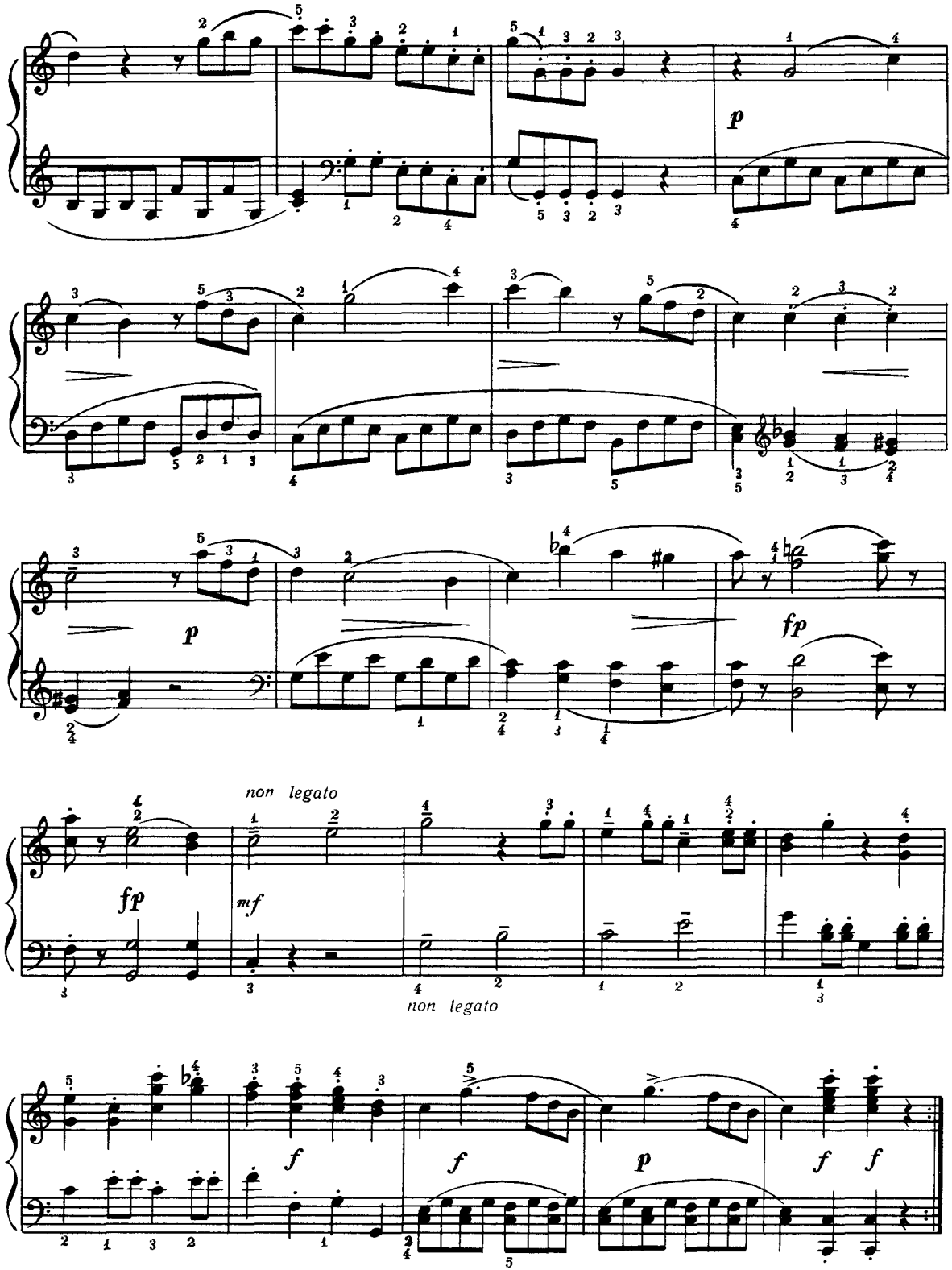
p
p
fp
non legato
fp
mf
non legato
f
f
p
f
f

Minuetto
Allegretto

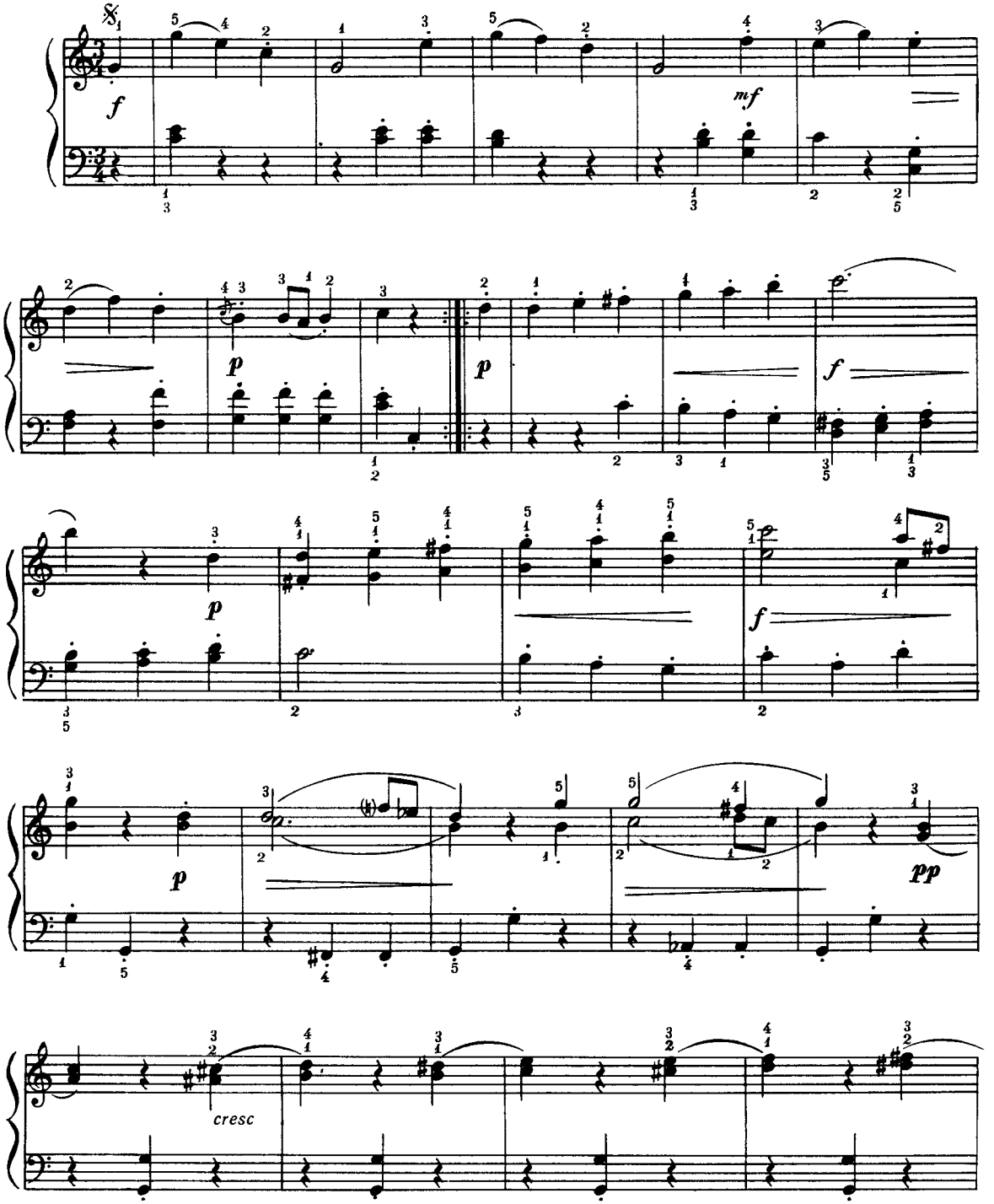

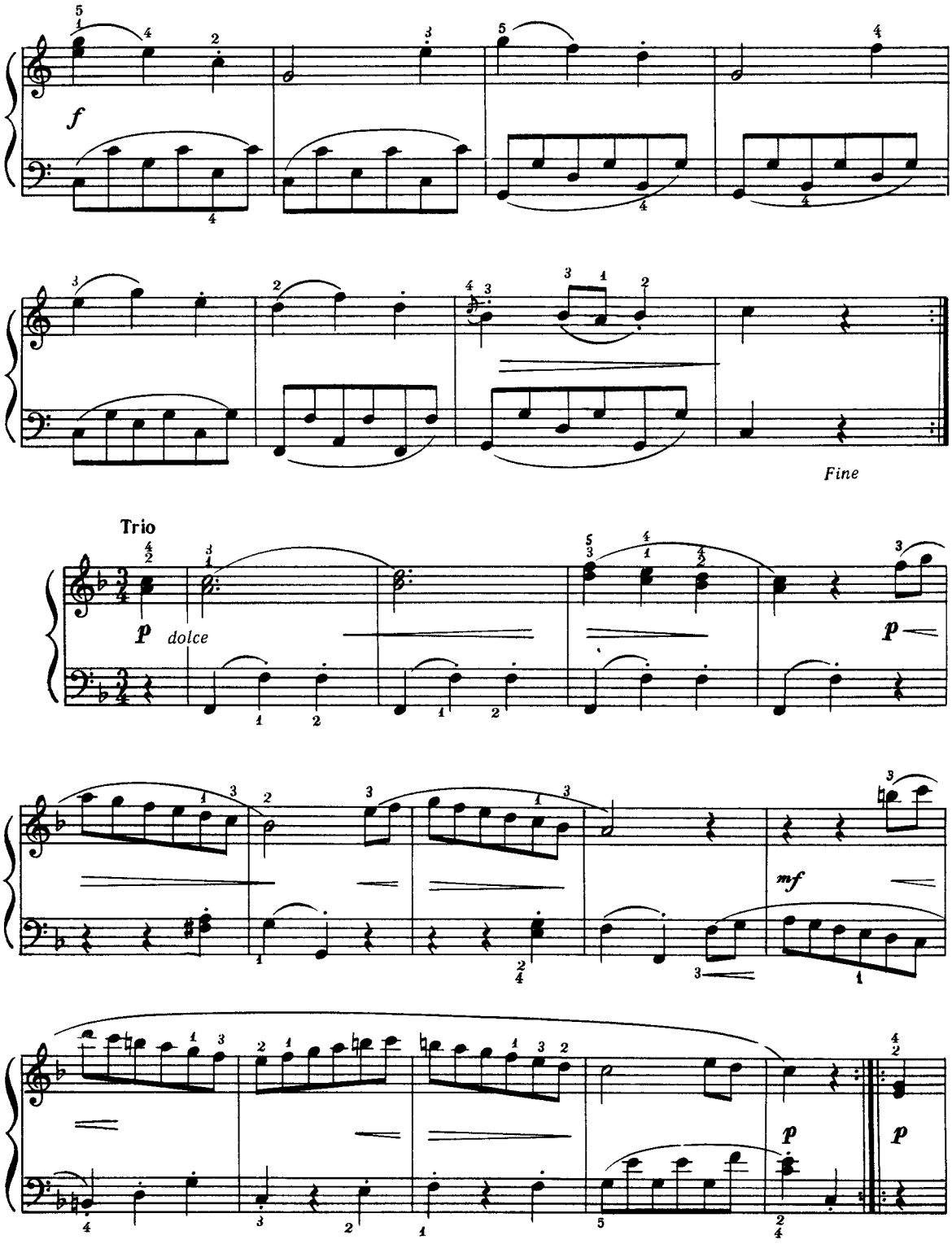
f
Fine
Trio
p
dolce
p
mf
p
p

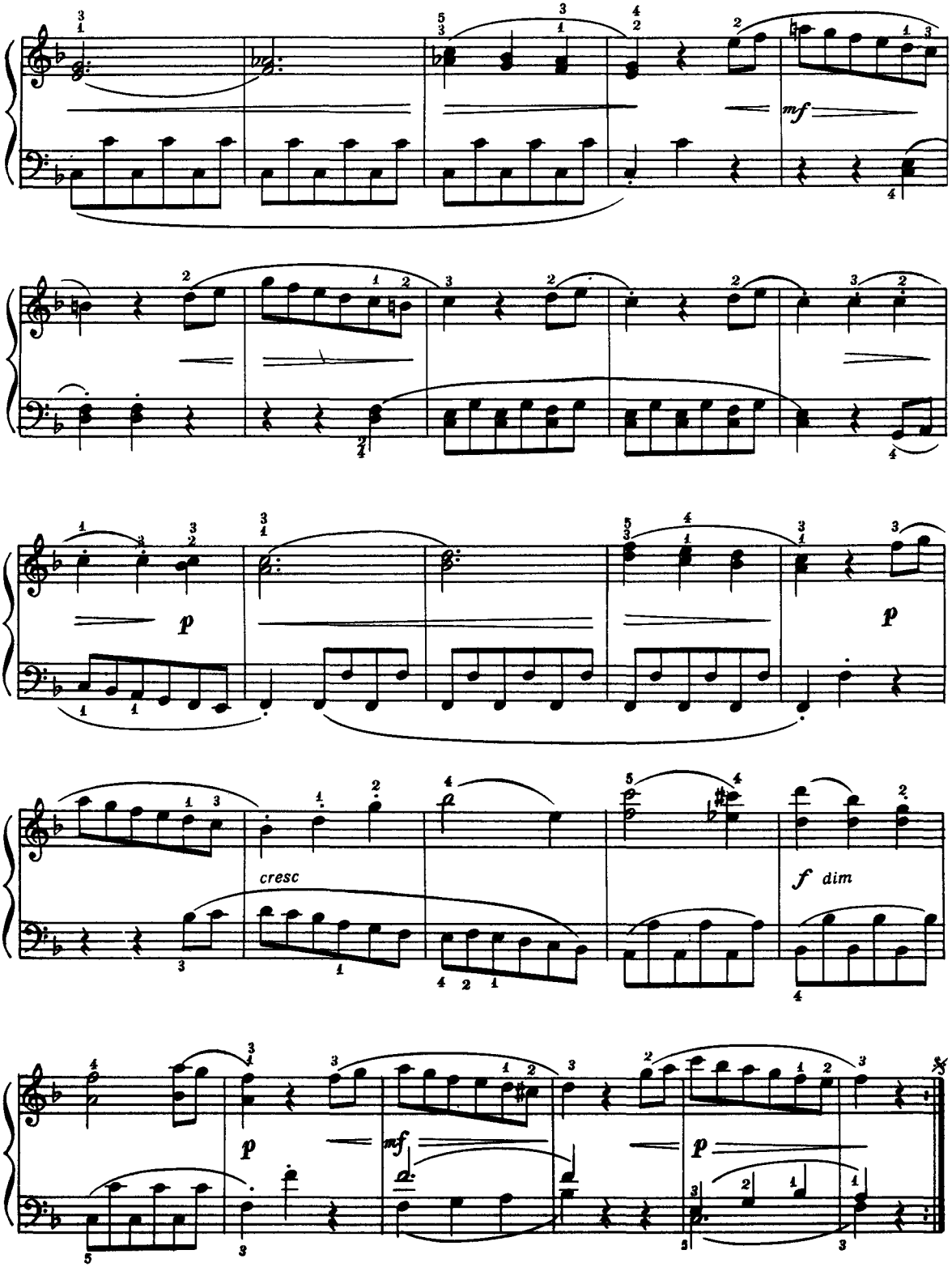
mf
p
p
cresc
f dim
p
mf
p

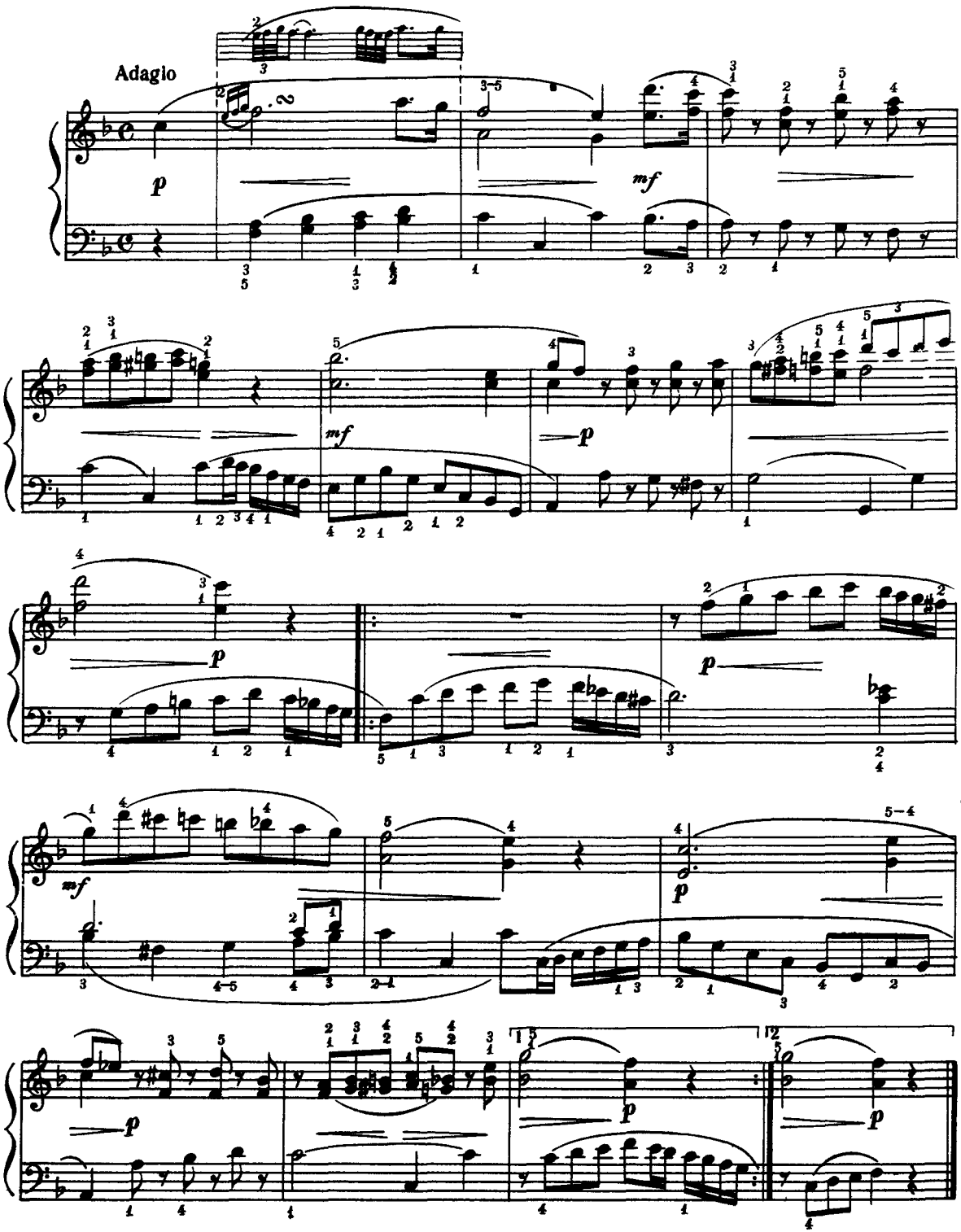
Adagio
p
mf
mf
p
p
p
mf
p
p
p

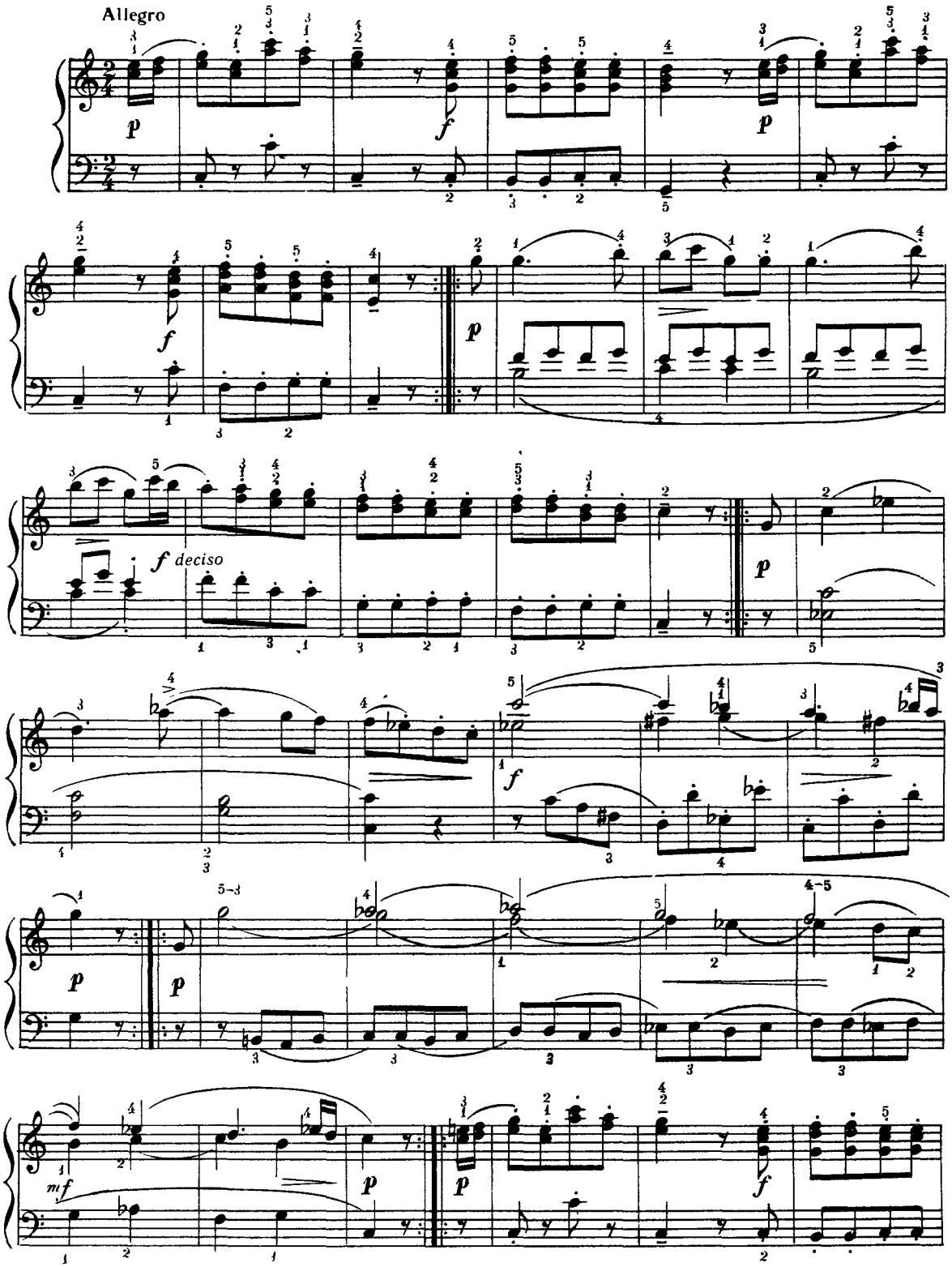
Allegro
p
f
p
f
p
f deciso
p
f
p
p
mf
p
p
f

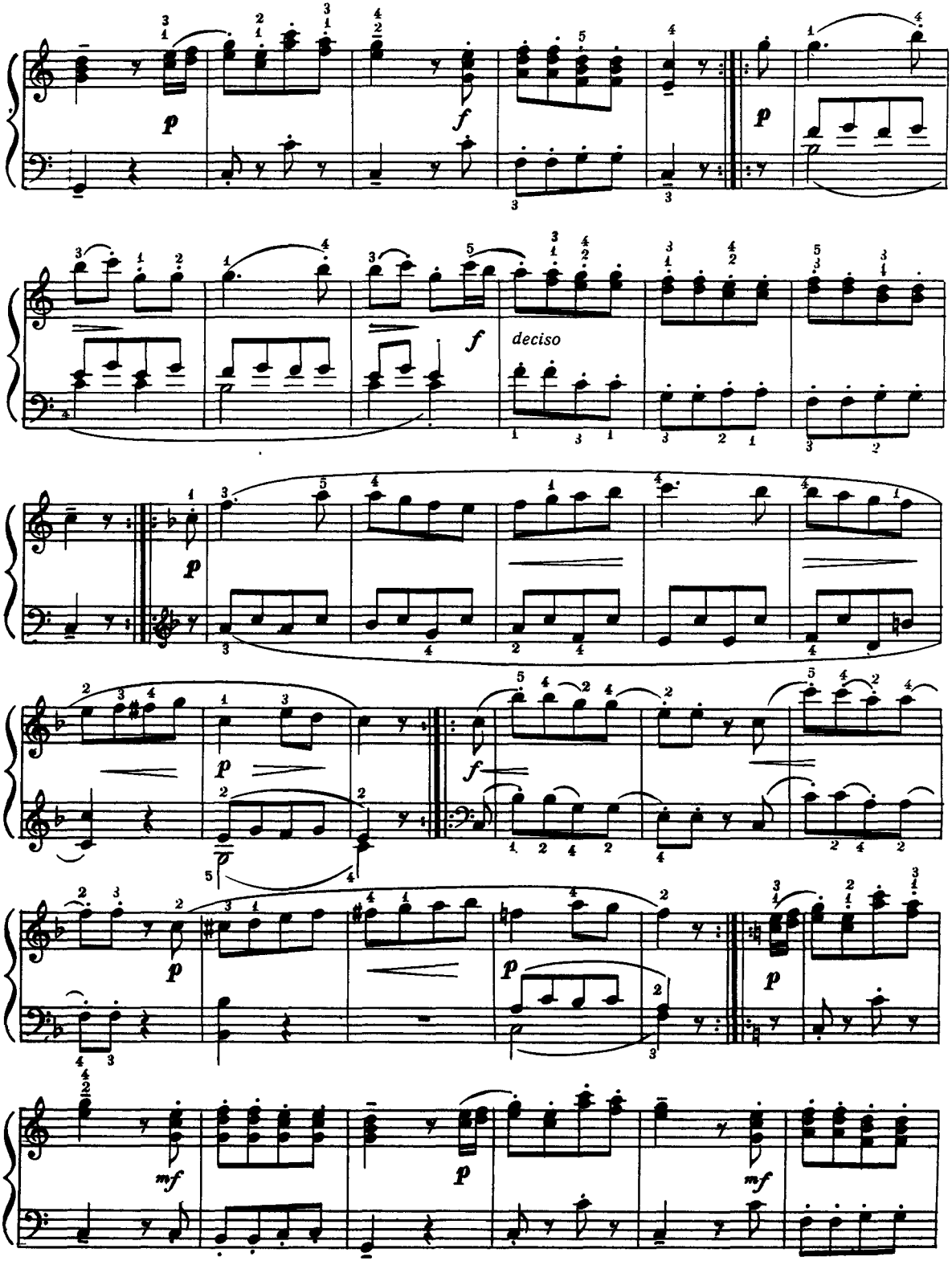
deciso

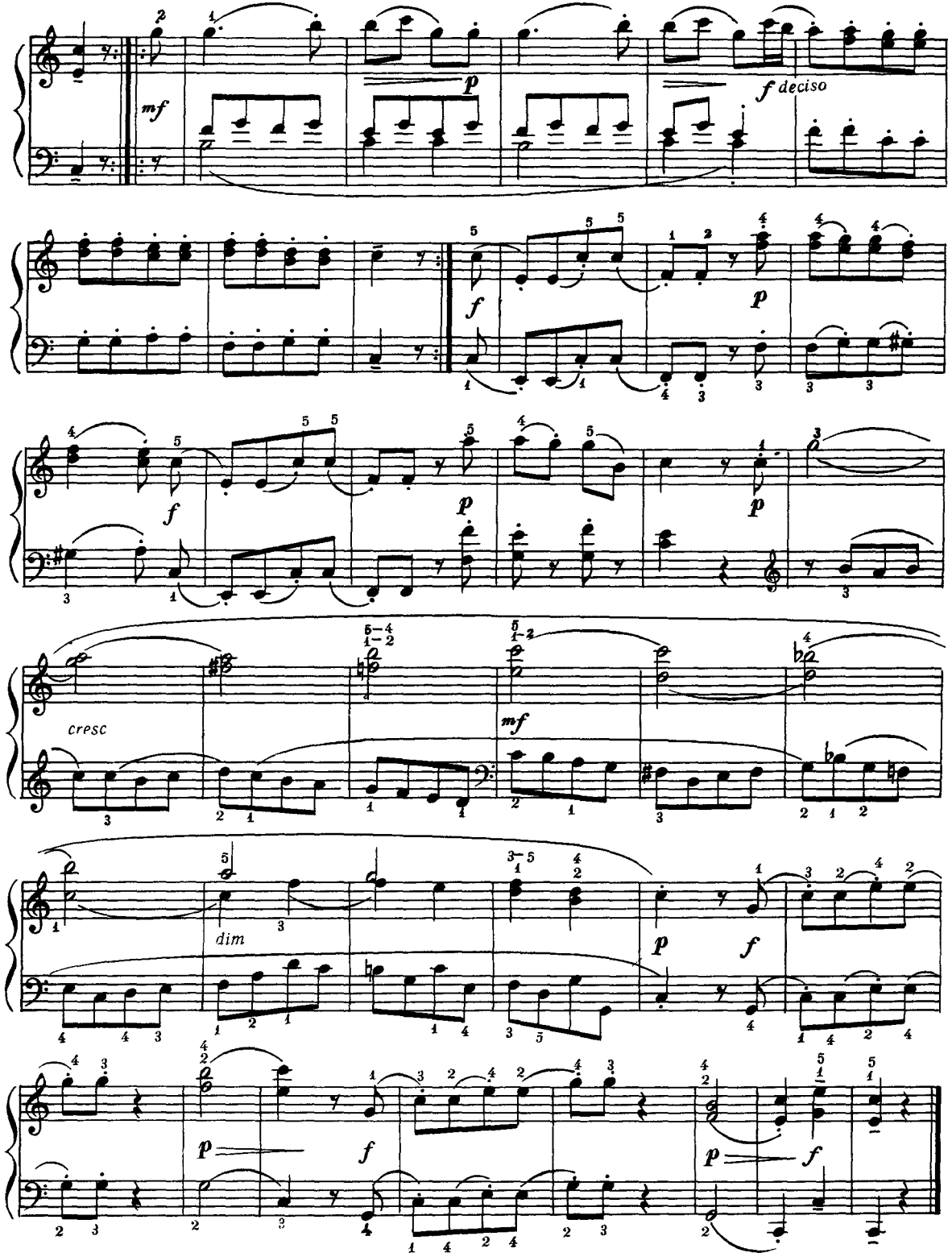
mf
p
f deciso
f
p
f
p
p
cresc
mf
dim
p
f
p
f
p
f

П'ЄСИ

ПЬЕСЫ

С. Прокоф'єв С. Прокофьев

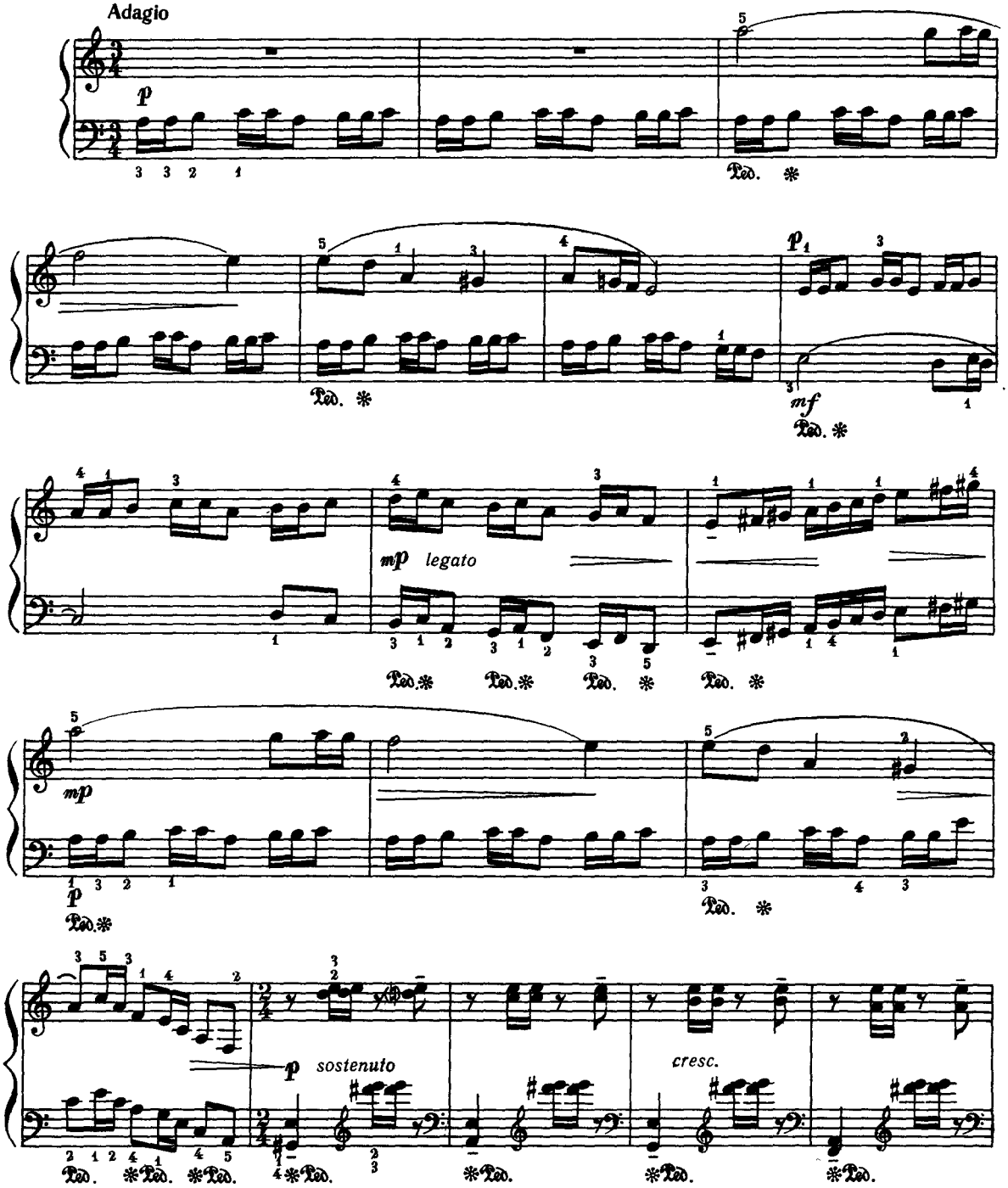

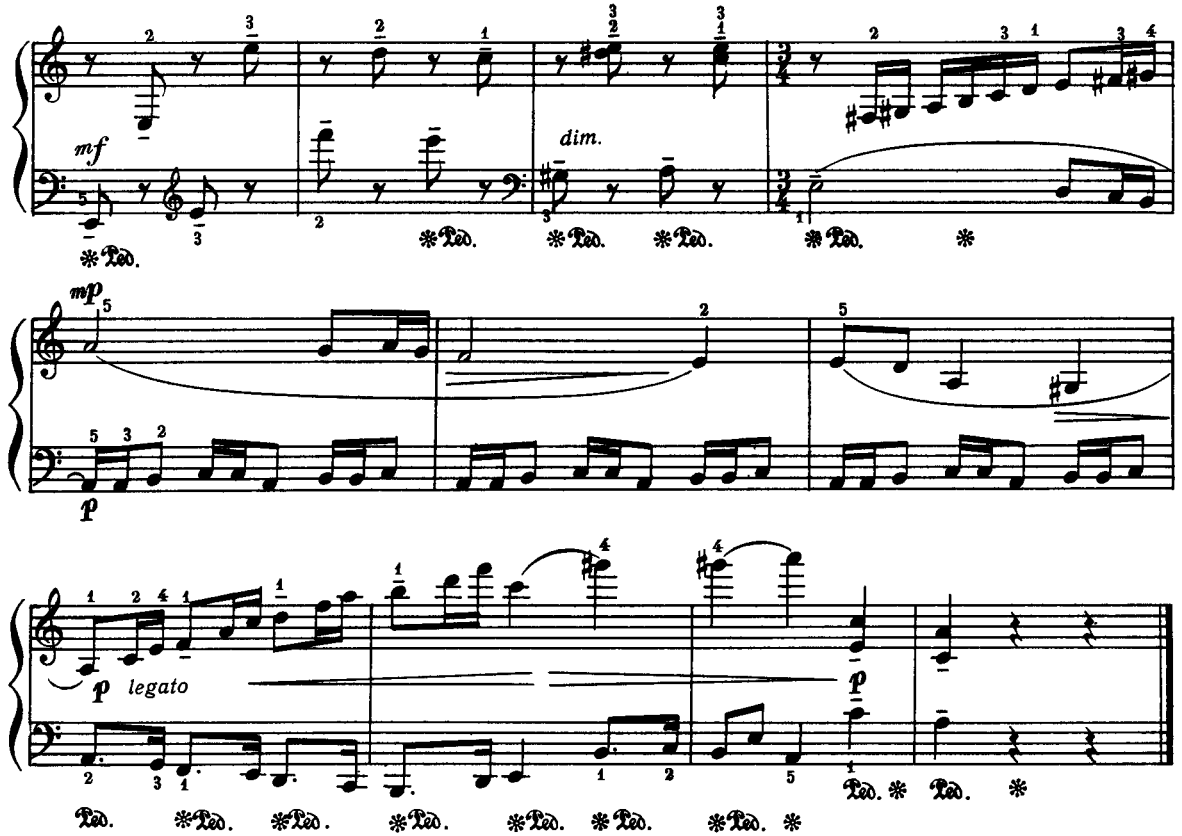

КОЛИСКОВА **2** **КОЛЫБЕЛЬНАЯ**

Р. Гліер Р. Глиэр

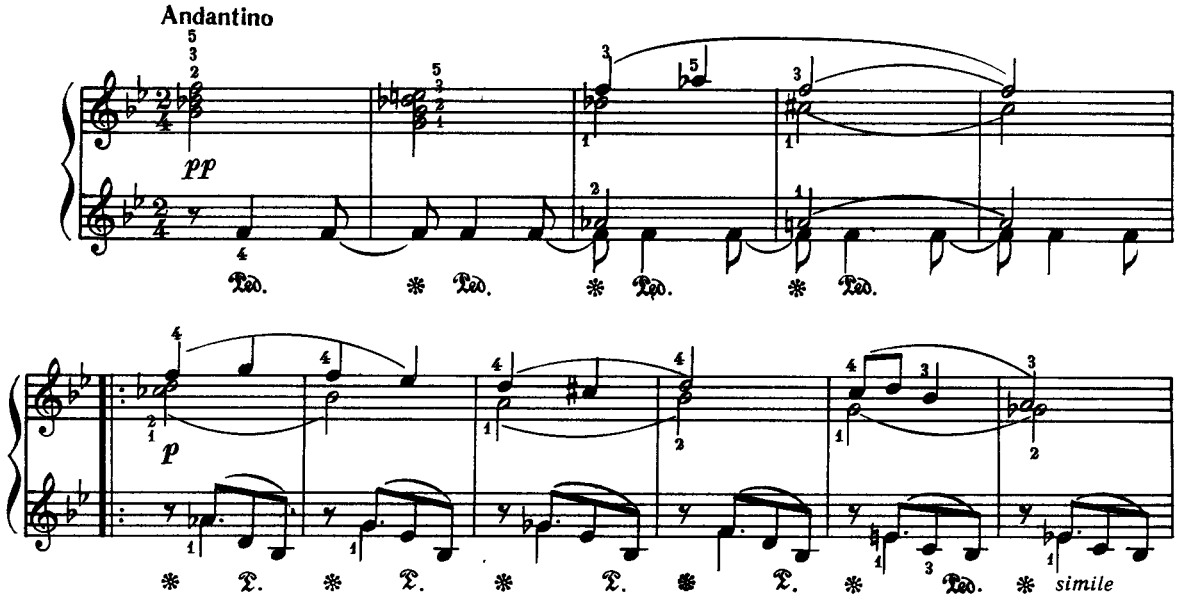

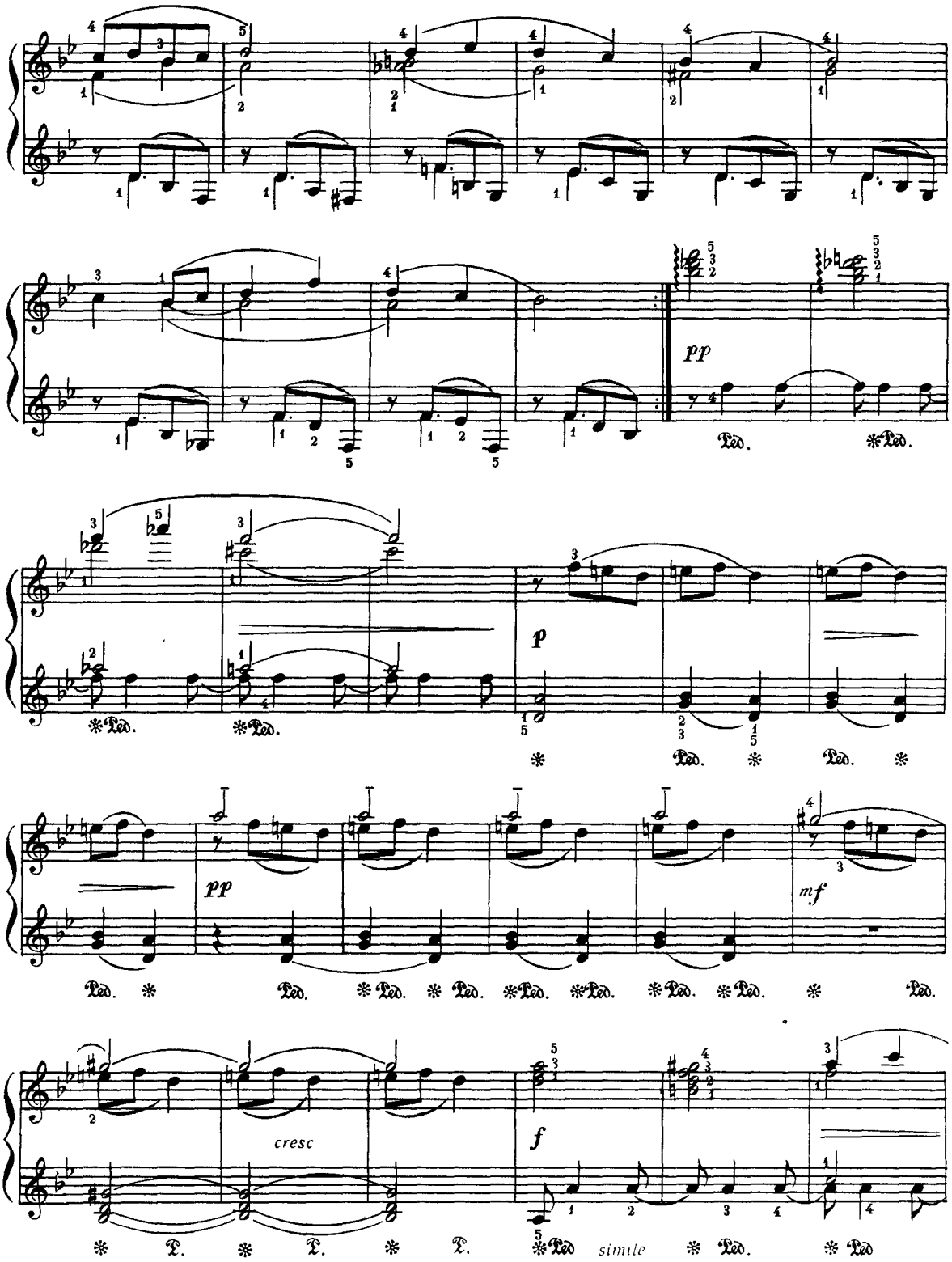
pp
Ped.
*Ped.
p
pp
mf
cresc
f
simile

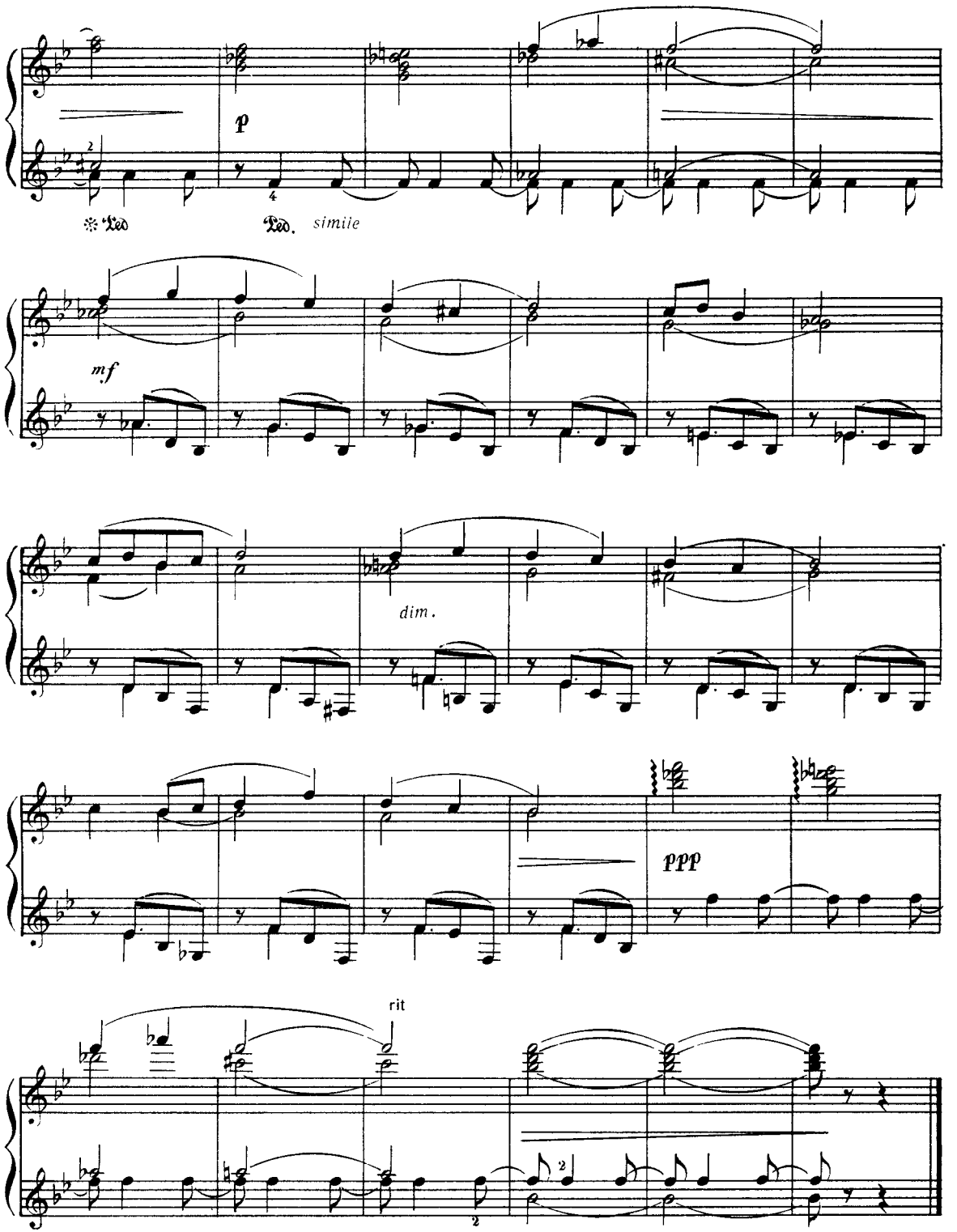
p
Ped.
simile
mf
dim.
ppp
rit

ДОЩИК

В. Косенко

3

ДОЖДИК

В. Косенко

Allegro scherzando (quasi presto)

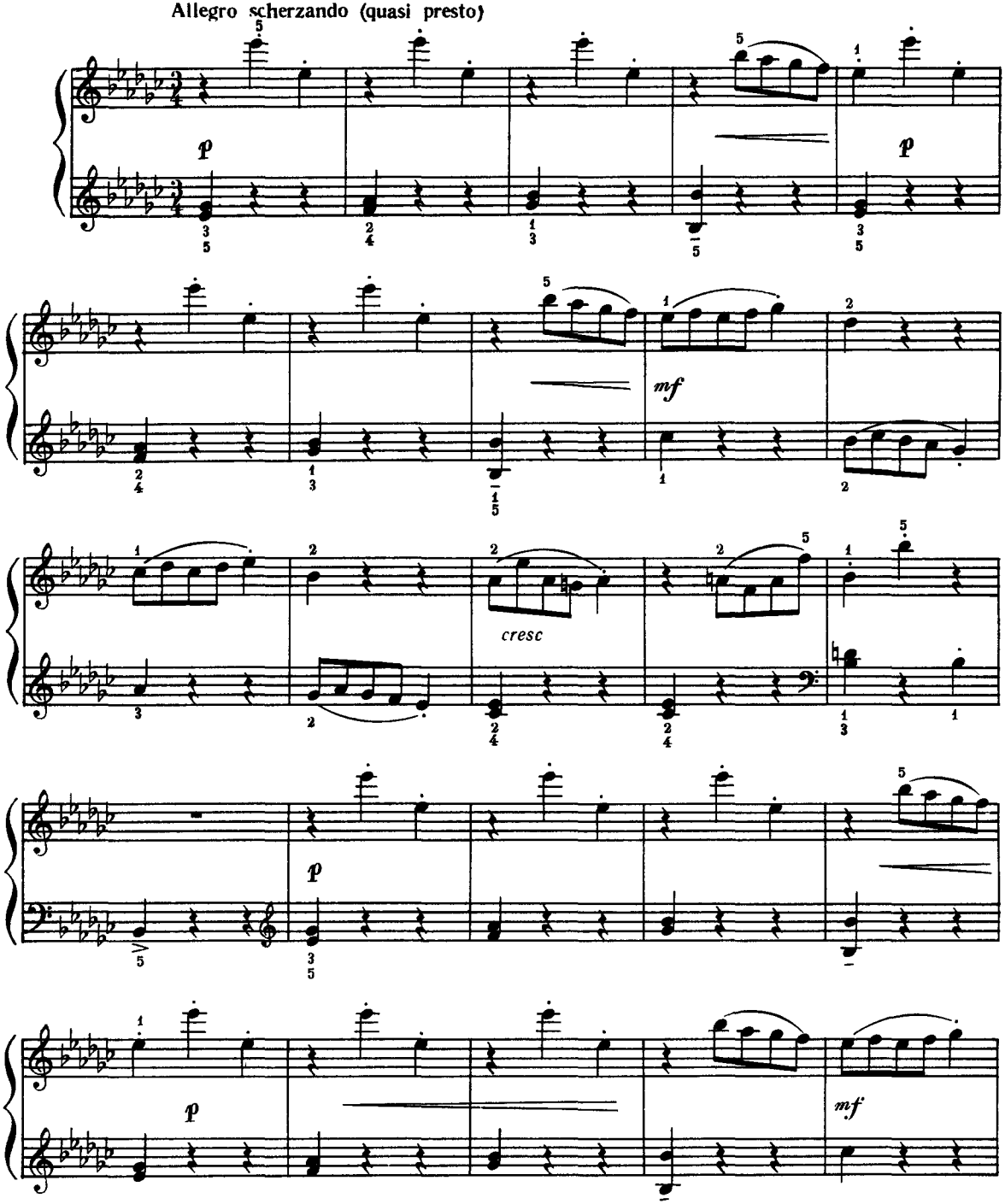

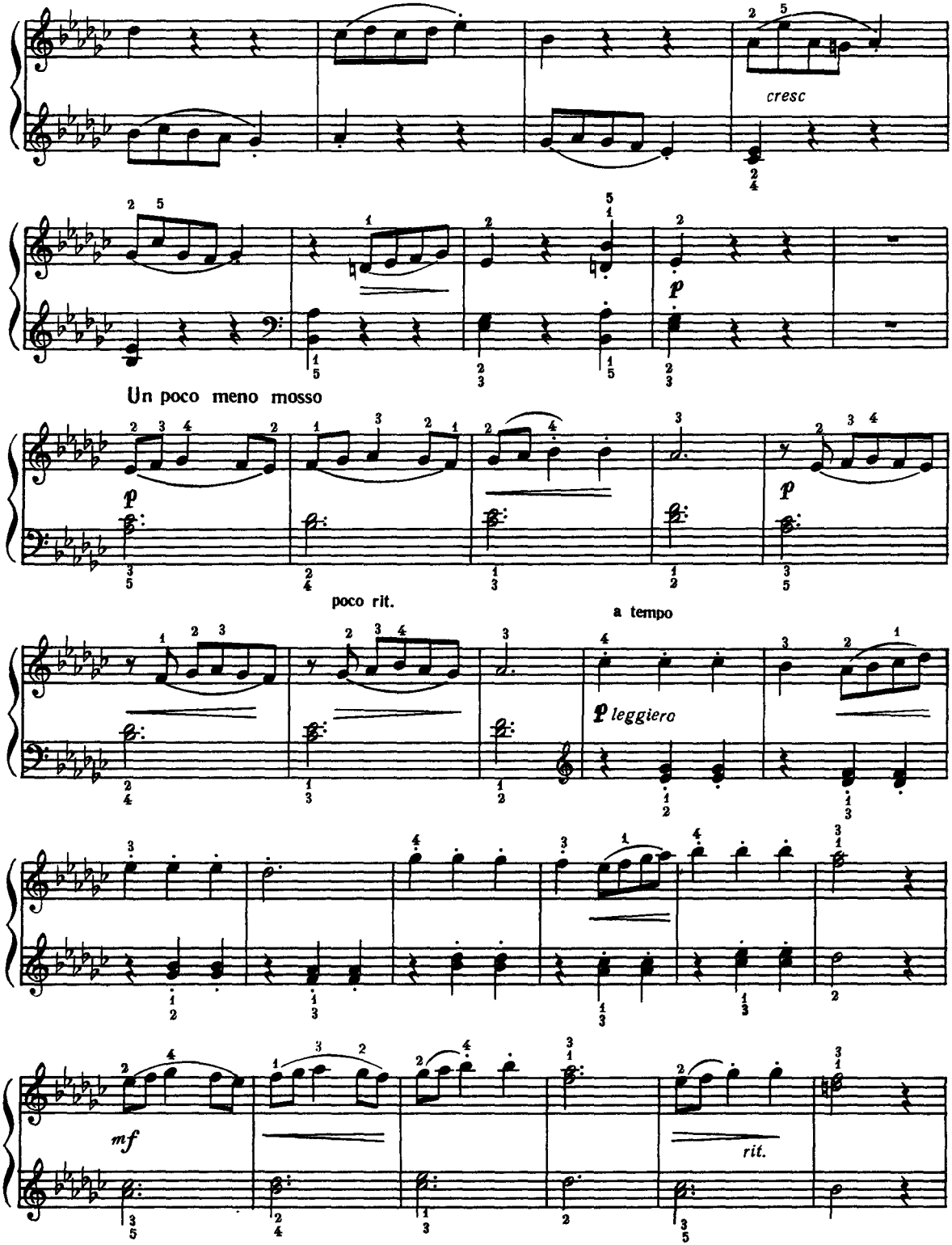
cresc
p
Un poco meno mosso
p
poco rit.
a tempo
p leggiero
mf
rit.

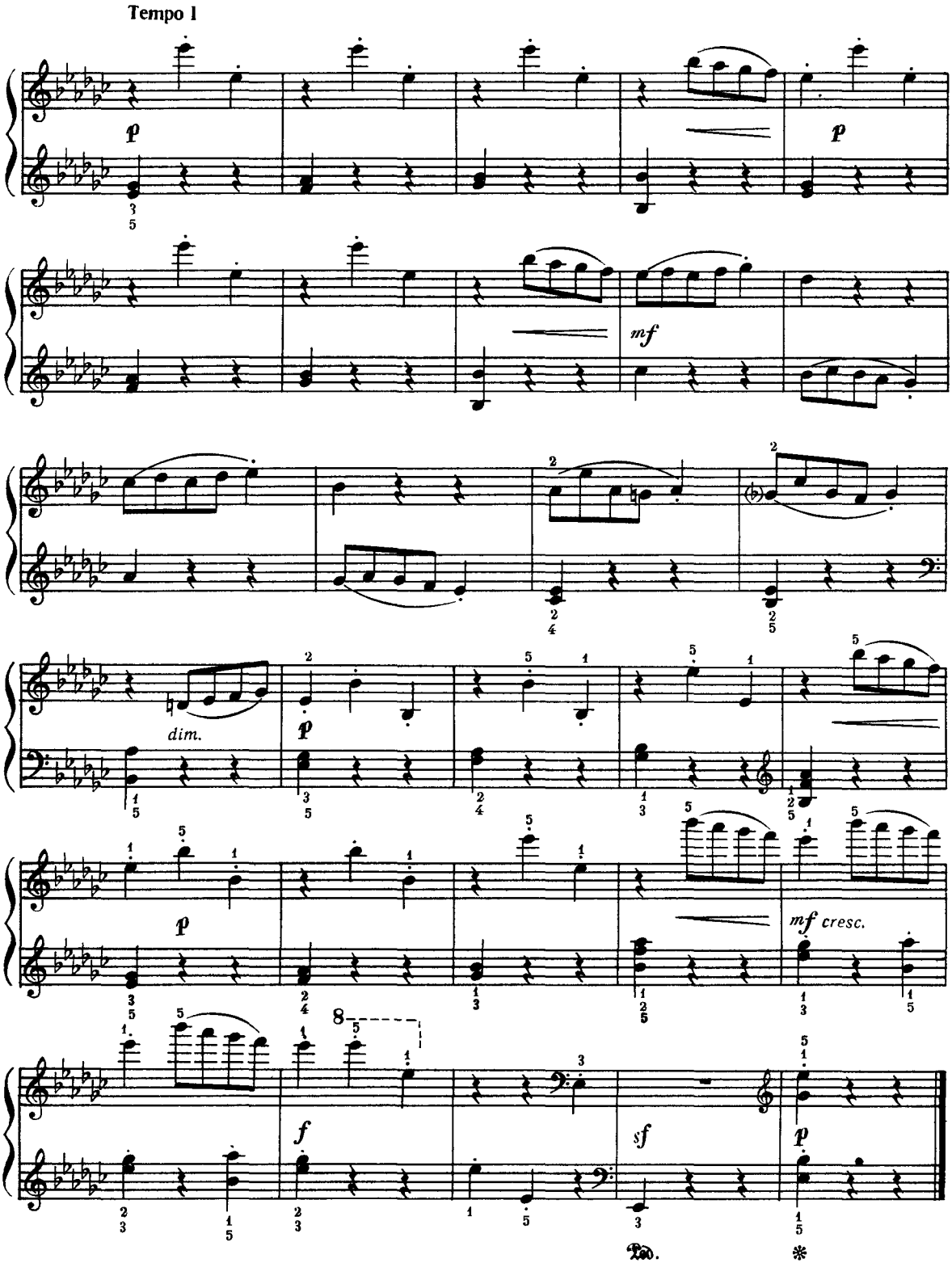
Tempo 1
p
mf
dim.
p
p
mf cresc.
8
f
sf
p

В. Косенко В. Косенко

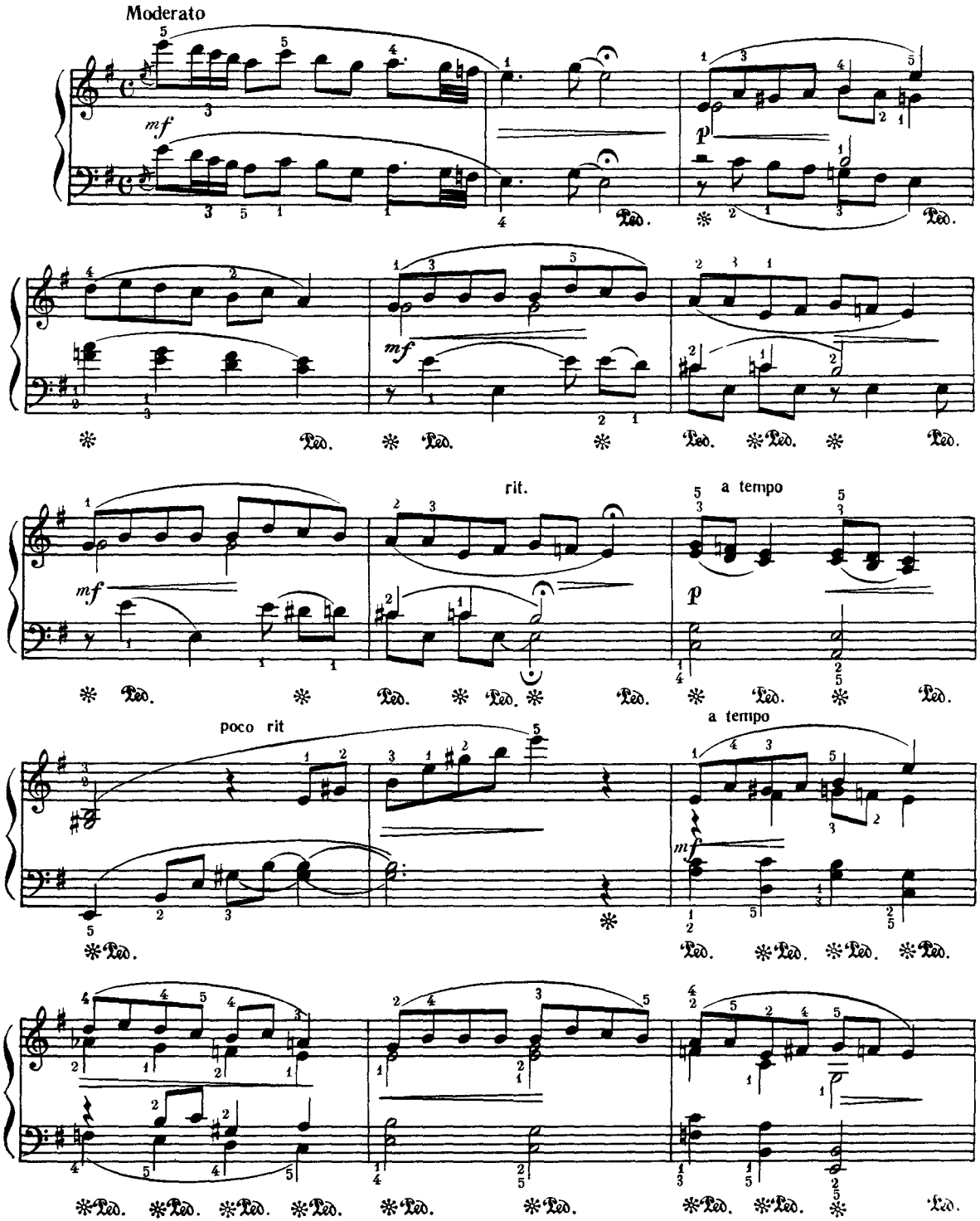

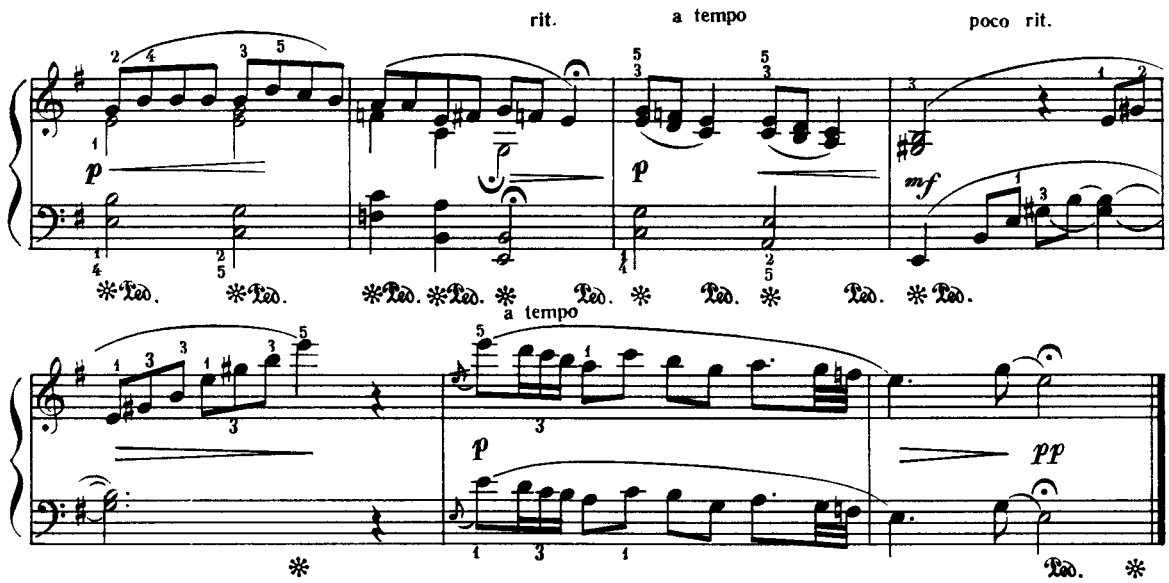

ПІСНЯ ЖАЙВОРОНКА

П. Чайковський

5

ПЕСНЯ ЖАВОРОНКА

П. Чайковский

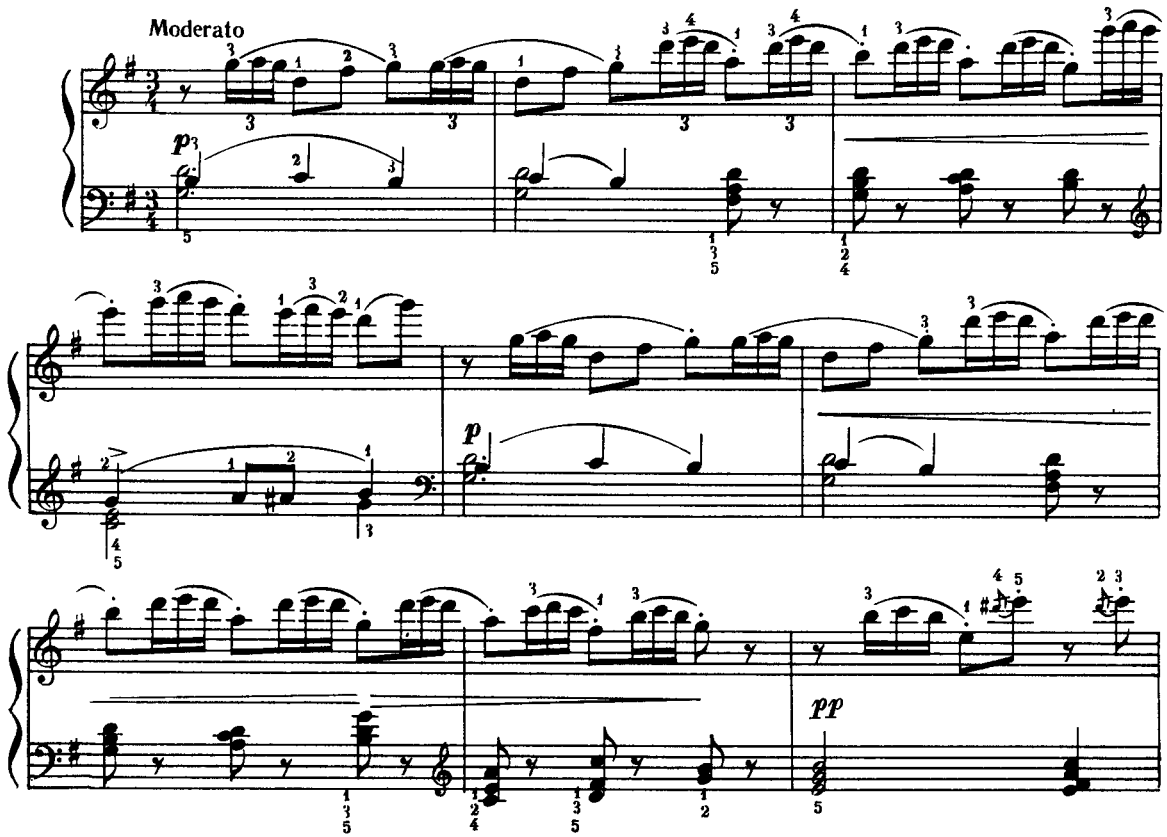

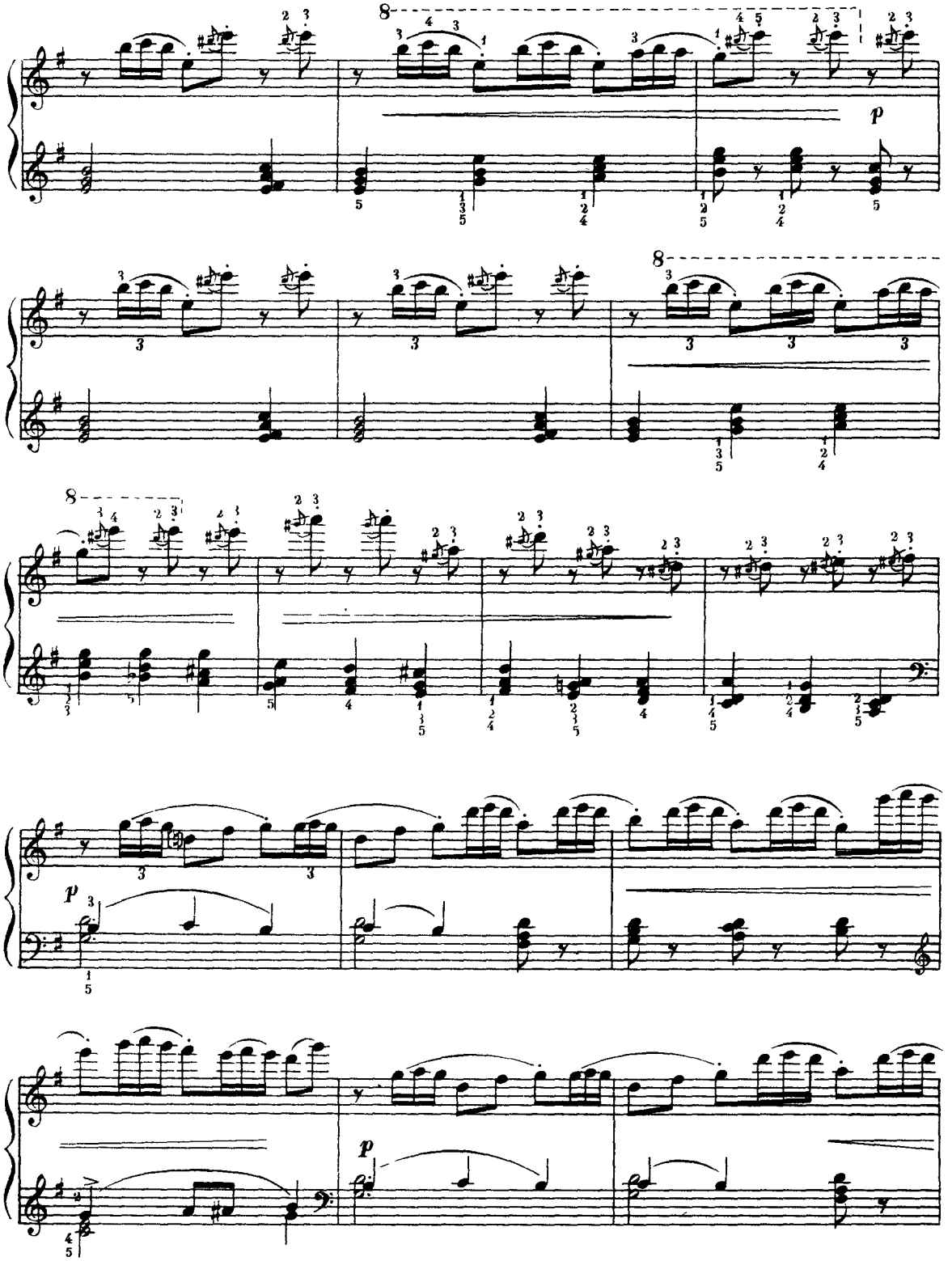

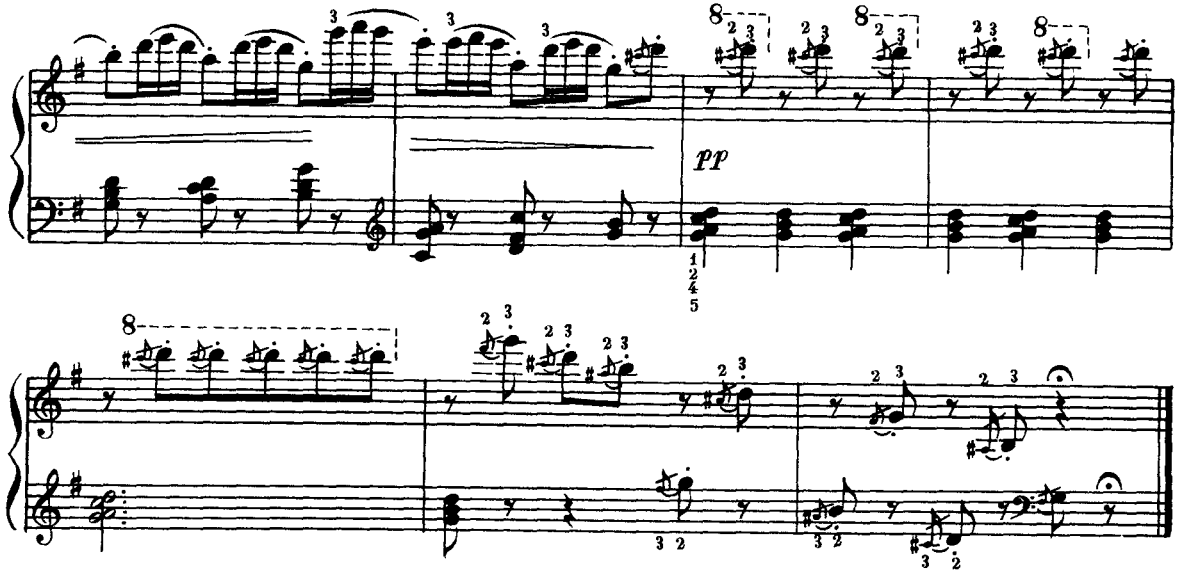

ВАЛЬС **6** **ВАЛЬС**

Е. Гріг Э. Григ

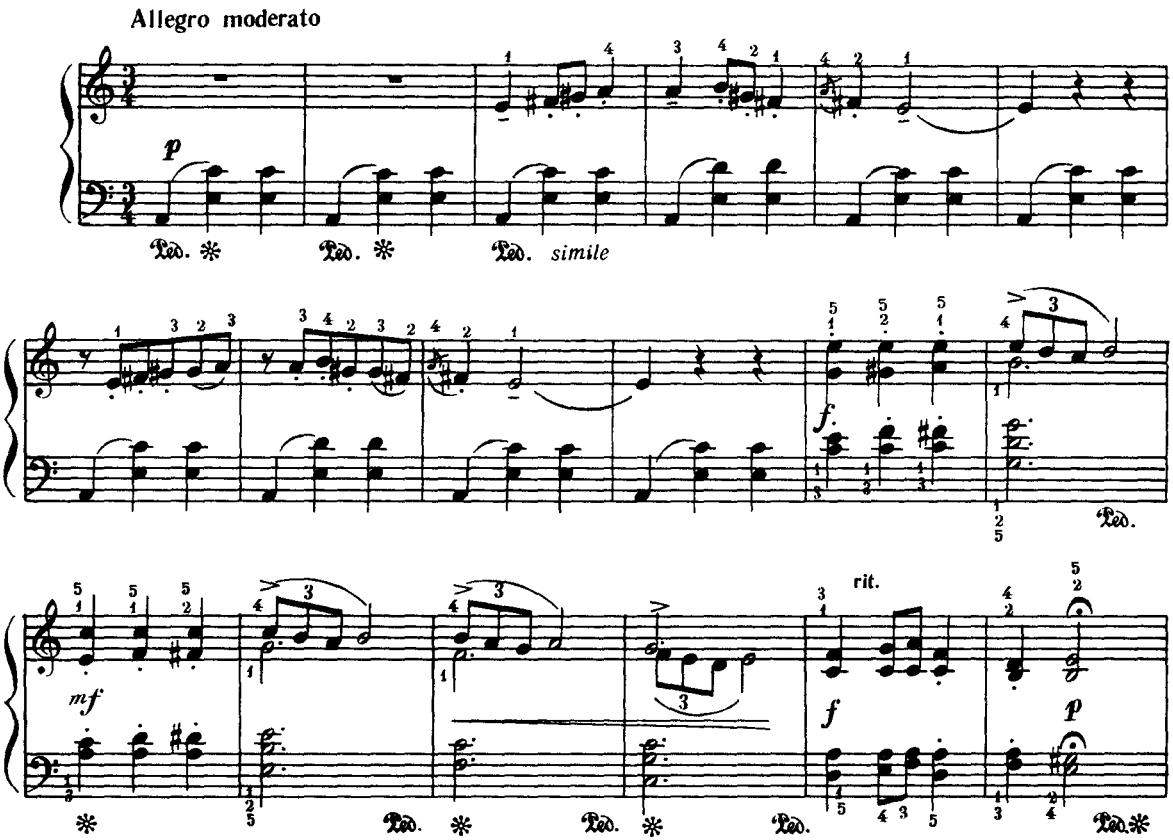

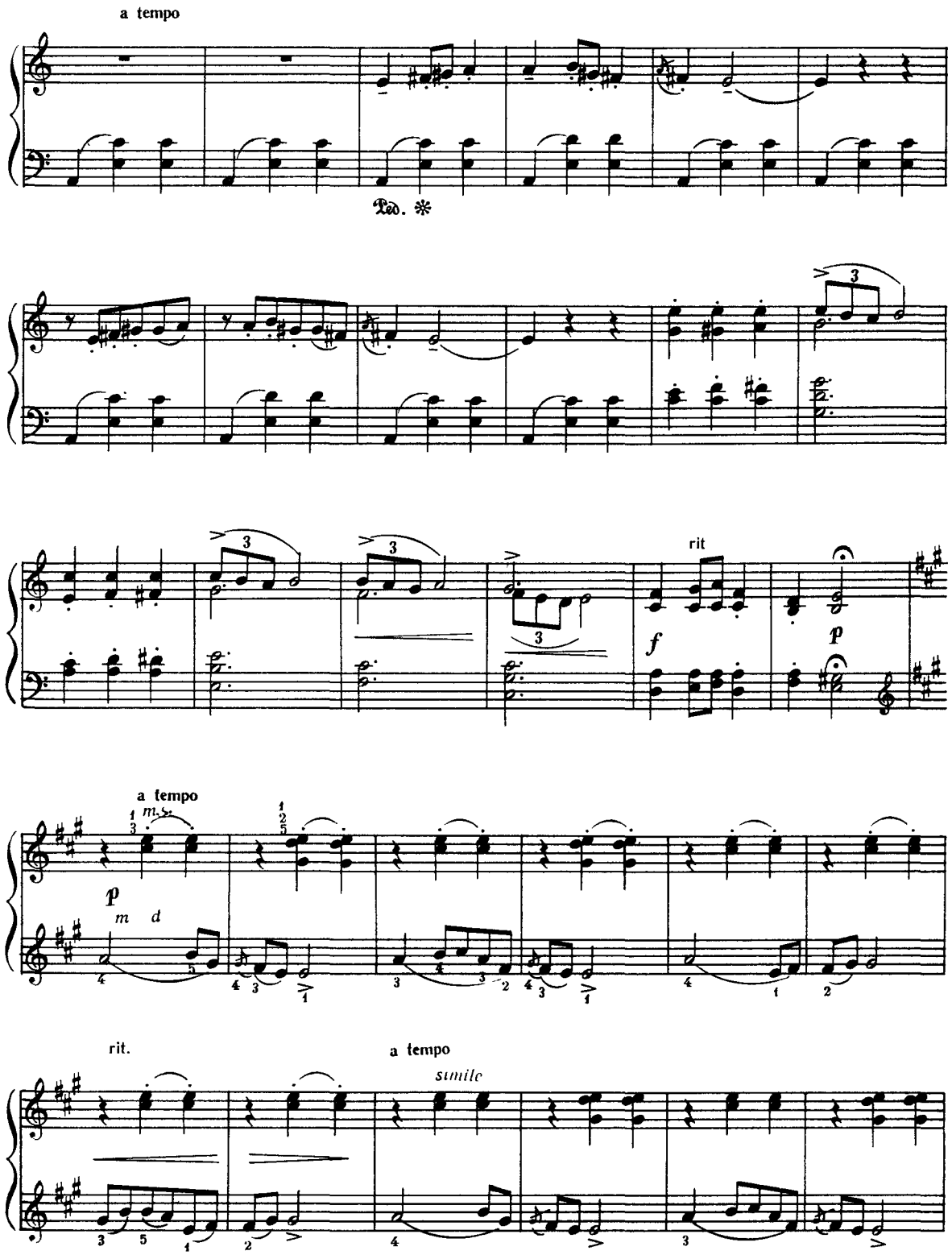
a tempo
Ped. *
3
rit
f
p
a tempo
m.s.
p
m d
rit.
a tempo
simile

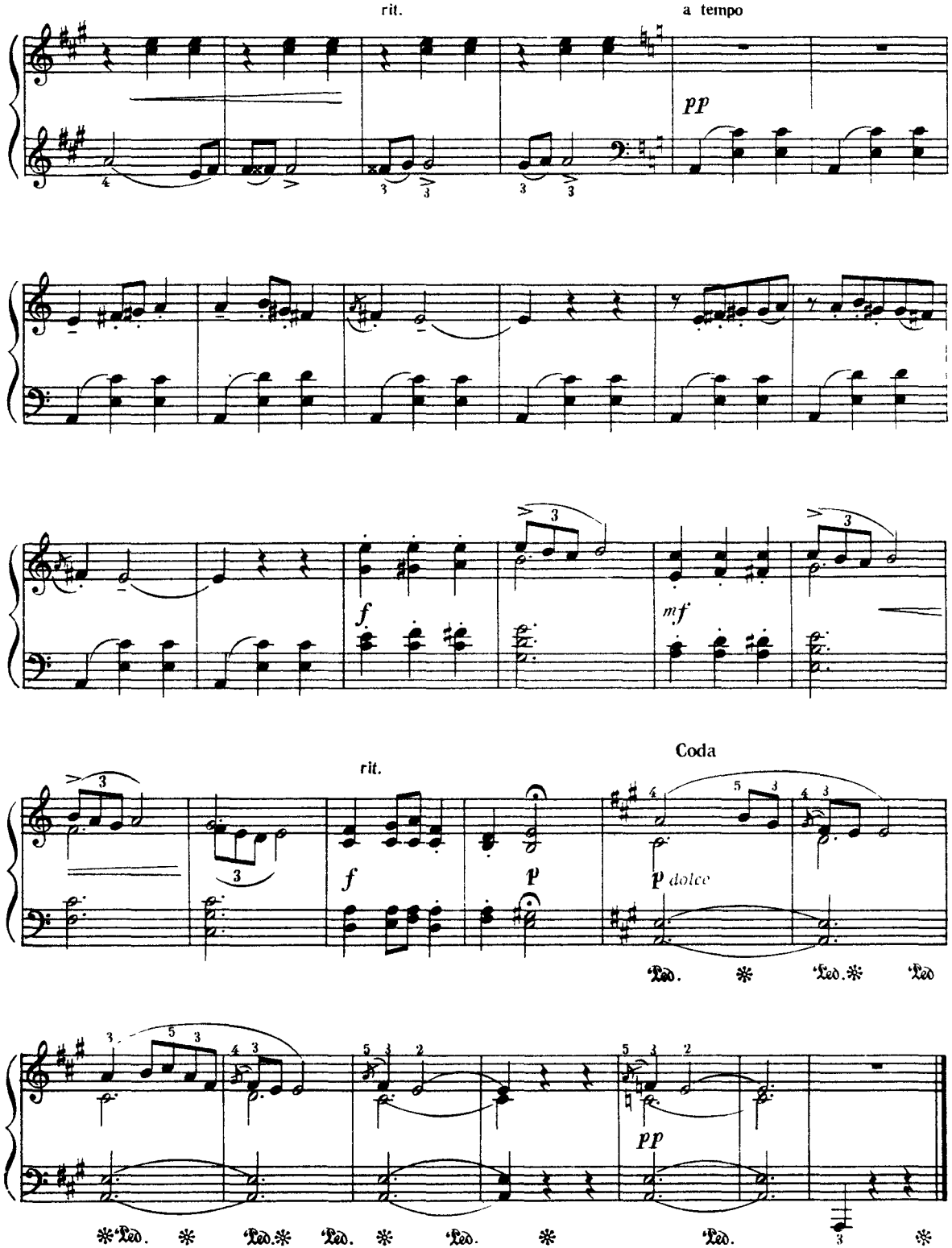
rit.
a tempo
pp
f
mf
Coda
rit.
f
p
p dolce
pp

О. Гедіке А. Гедике

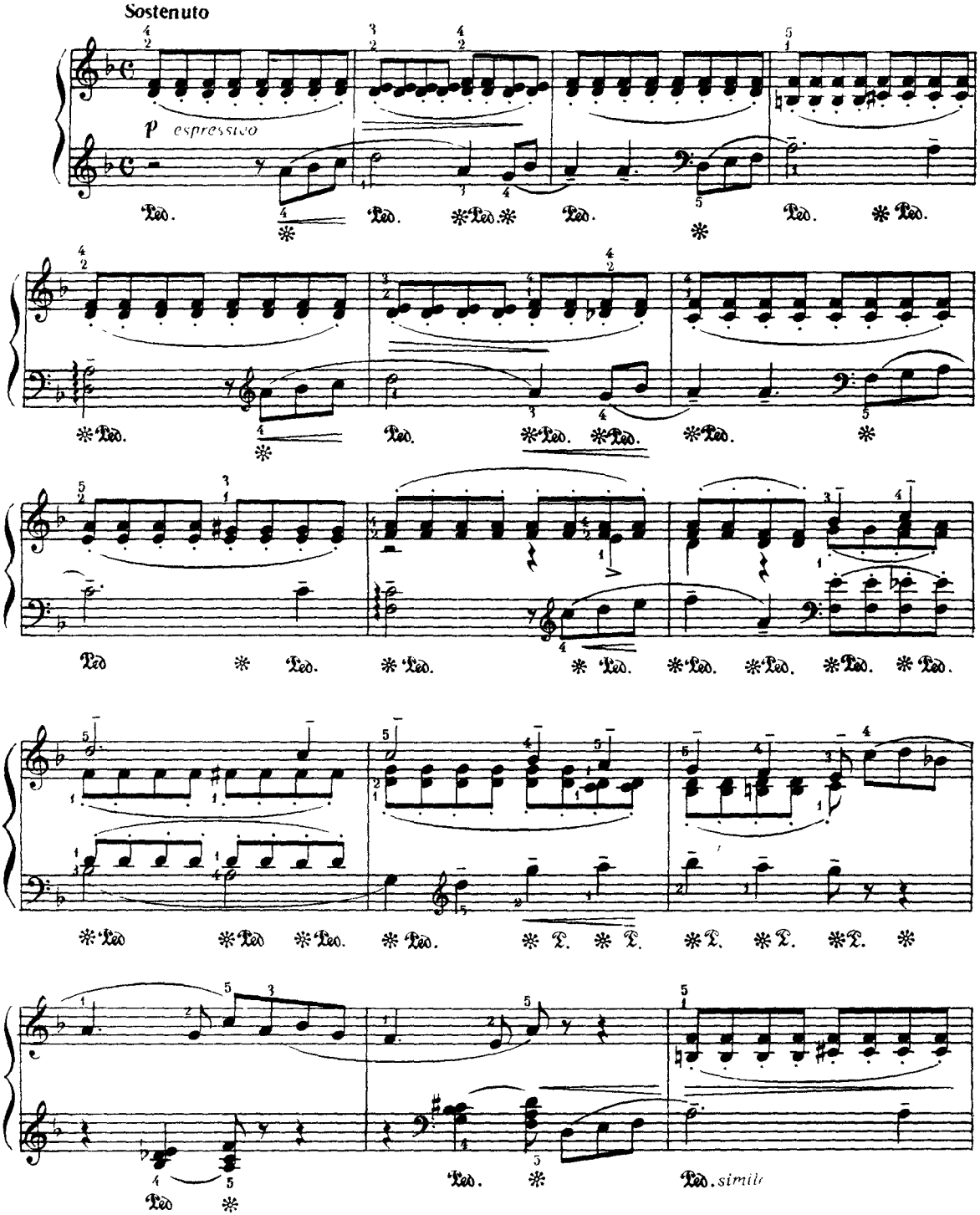

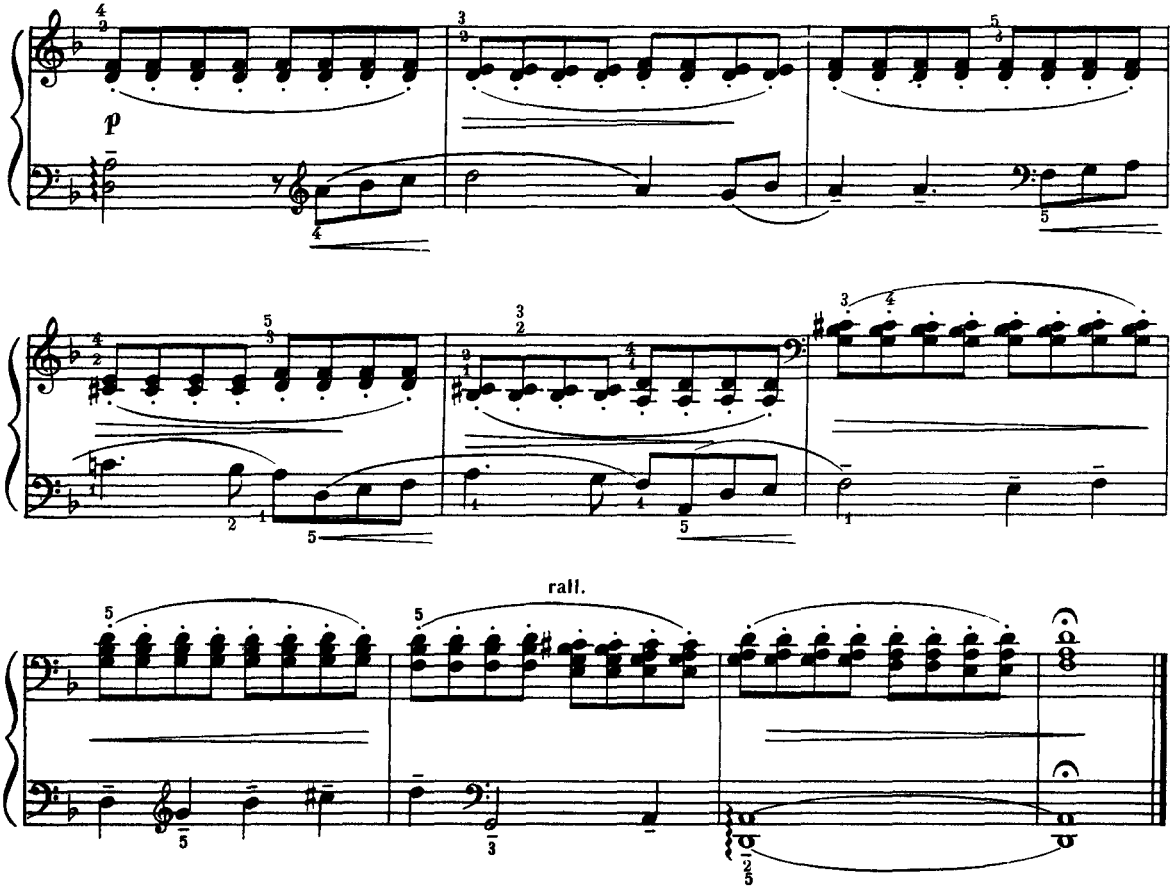

ПОЛЬКА 8 ПОЛЬКА

І. Ковач И. Ковач

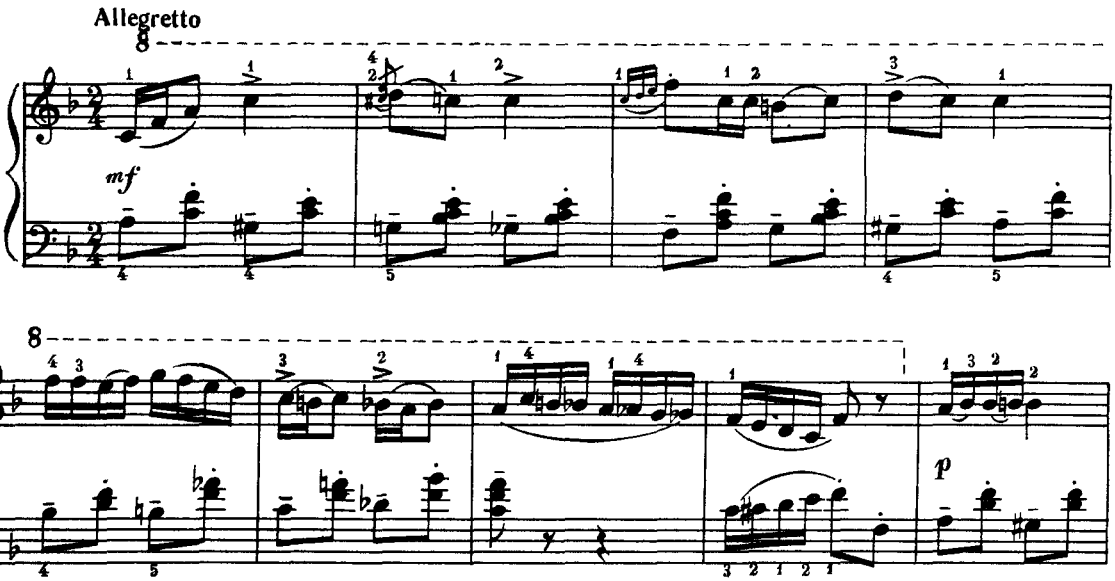

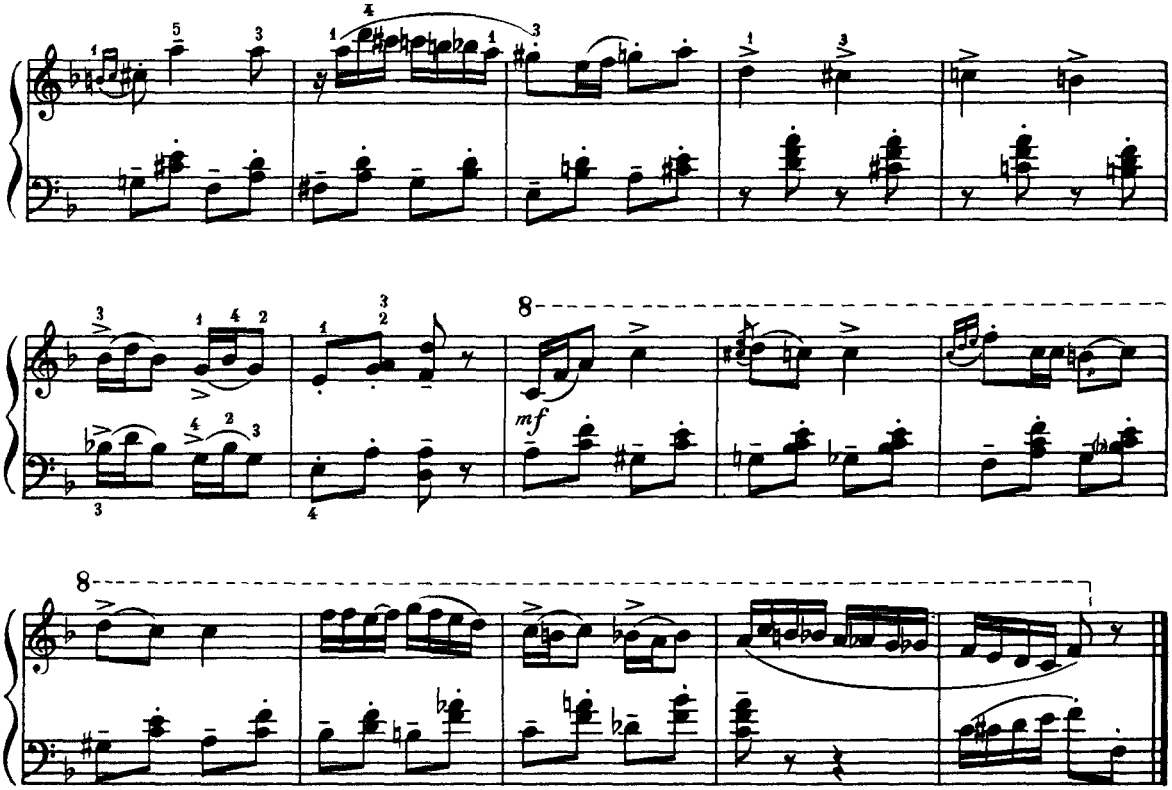

УКРАЇНСЬКА МЕЛОДІЯ 9 УКРАИНСКАЯ МЕЛОДИЯ

І. Беркович И. Беркович

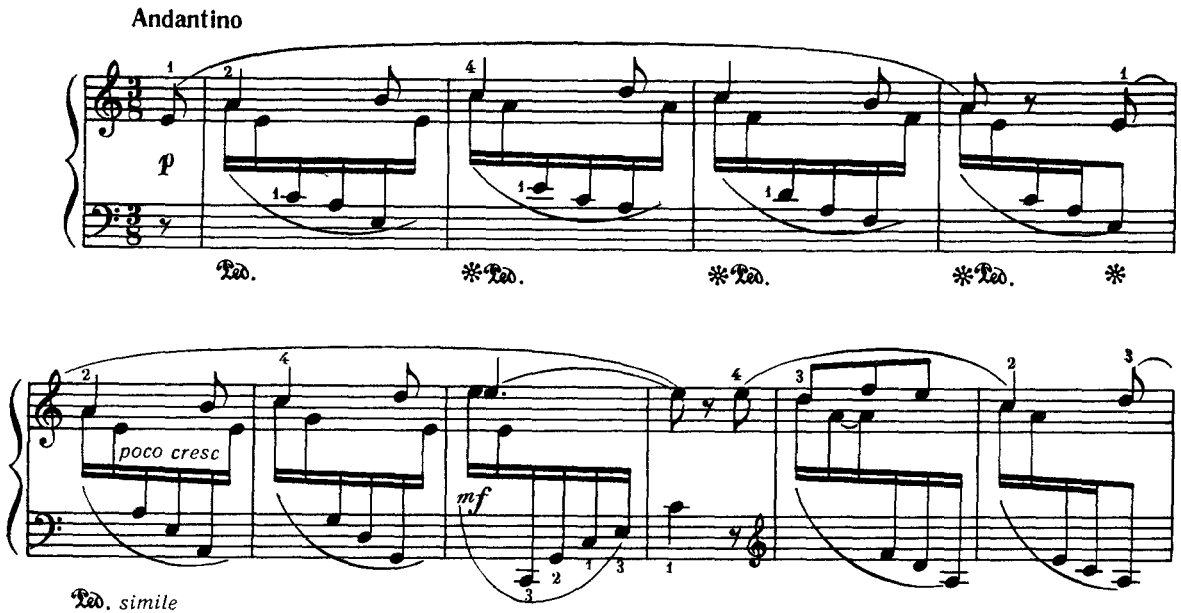

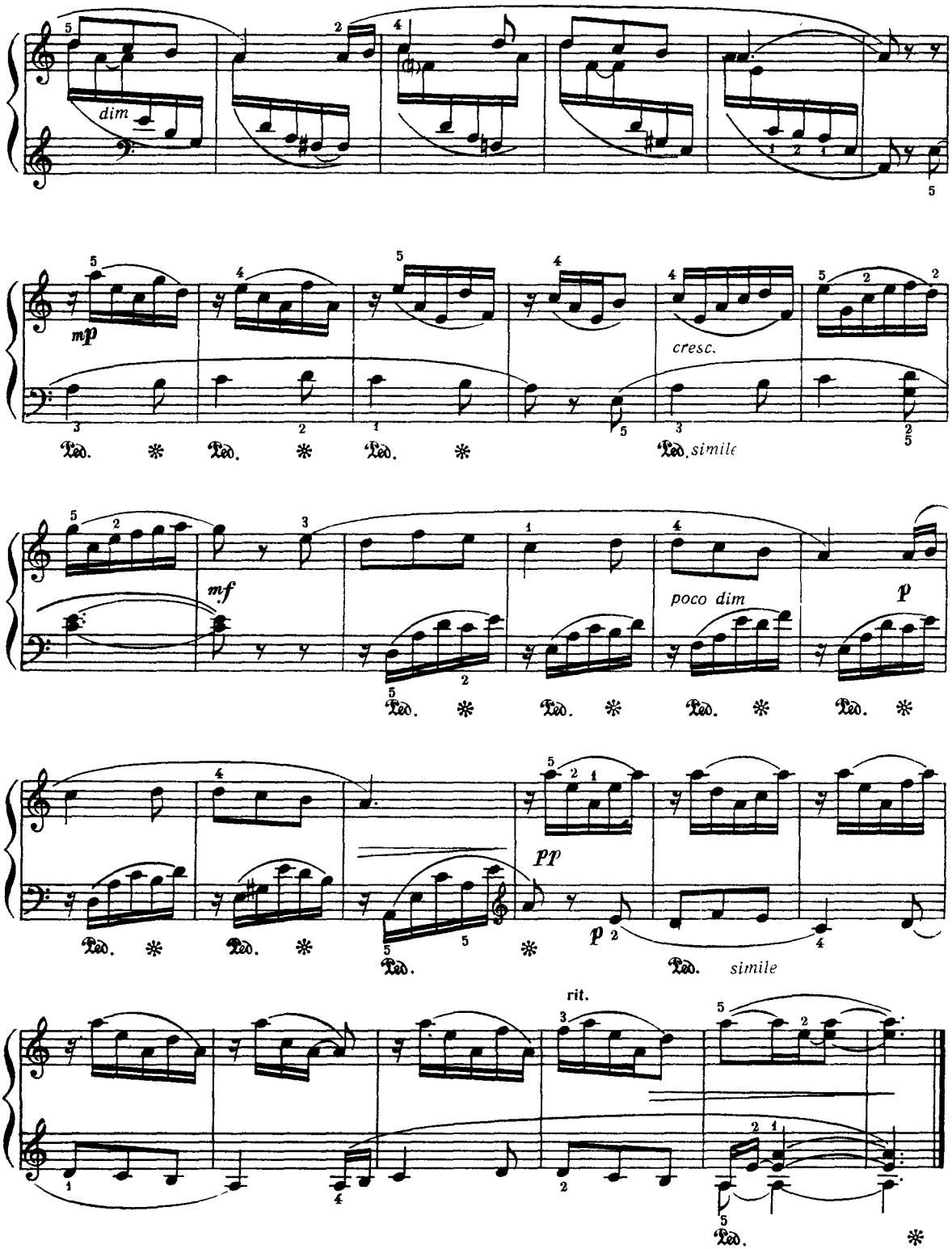
dim
mp
cresc.
Ped. simile
mf
poco dim
p
pp
p
Ped. simile
rit.

О Гладковський А. Гладковский

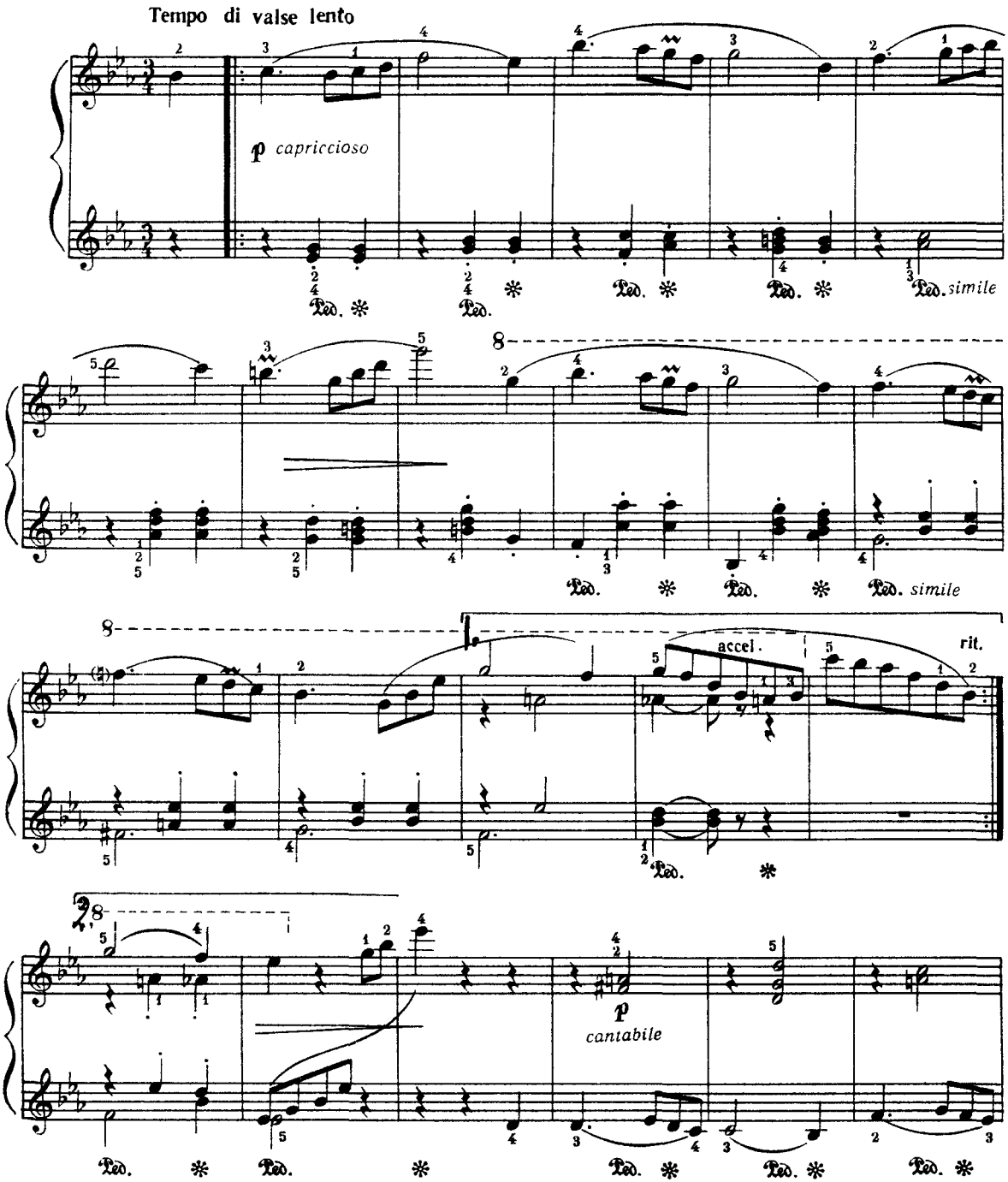

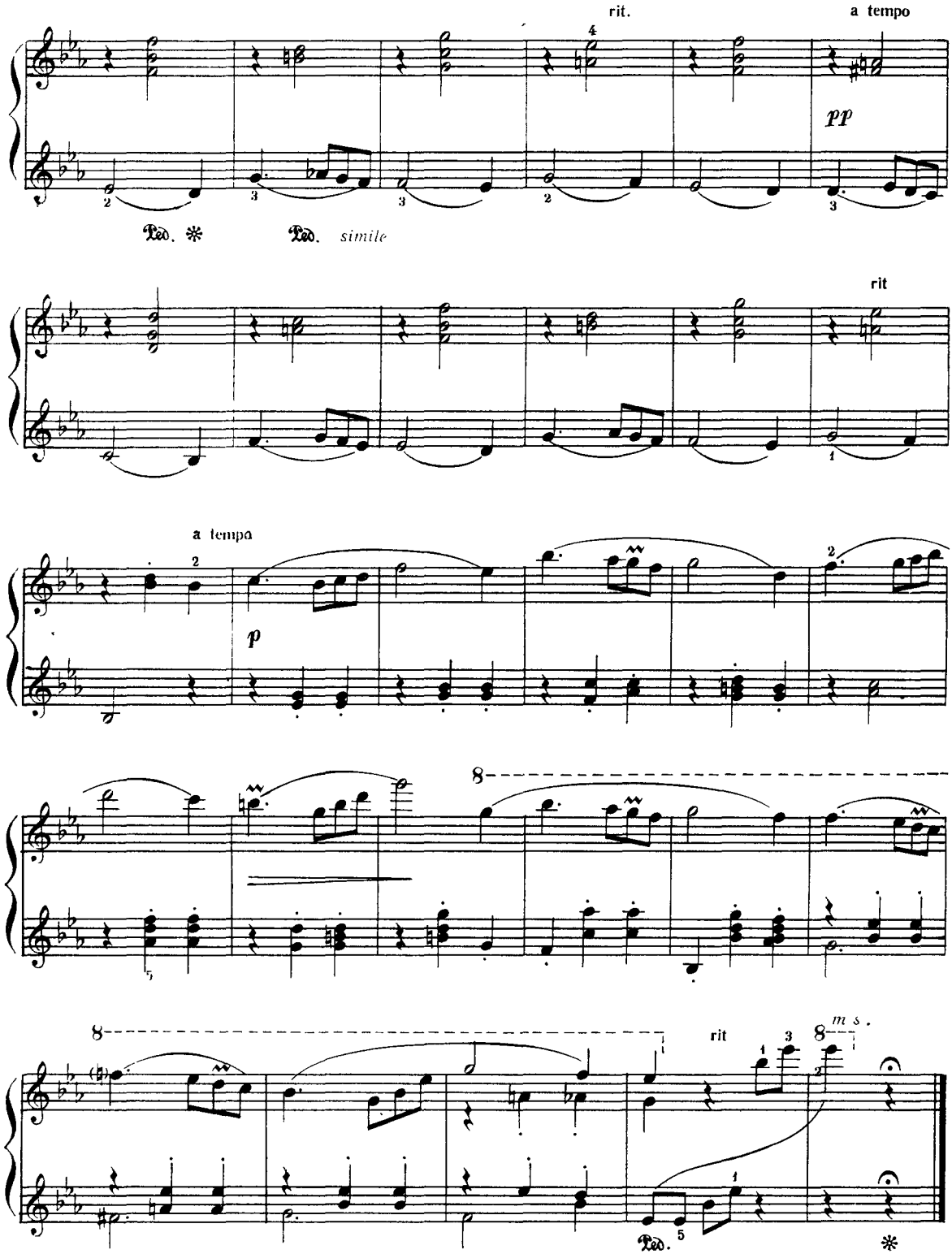
rit.
a tempo
pp
Ped. ✻
Ped. simile
rit
a tempo
p
8
8
rit
m s.
Ped.
✻

П. Чайковський П. Чайковский

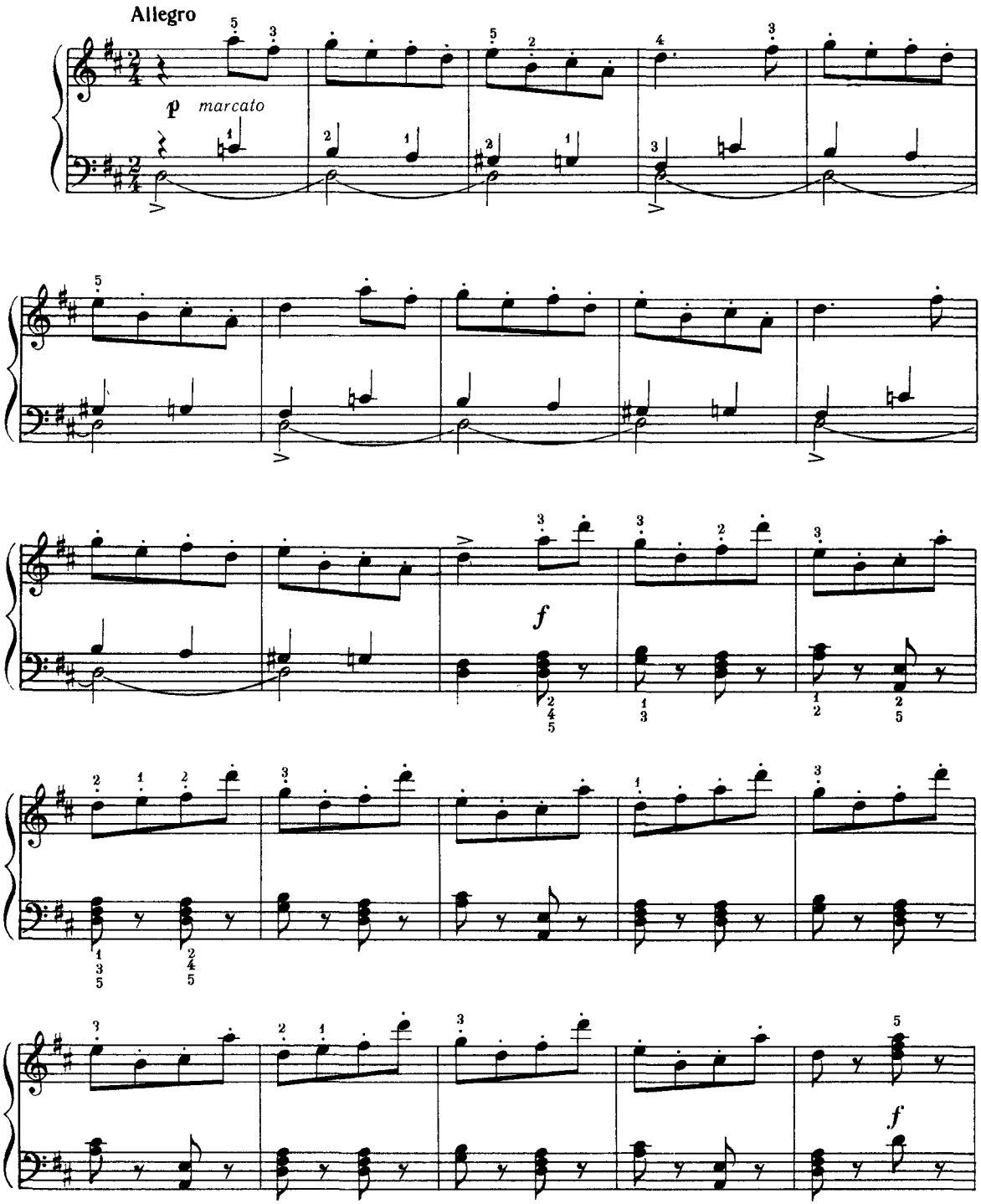

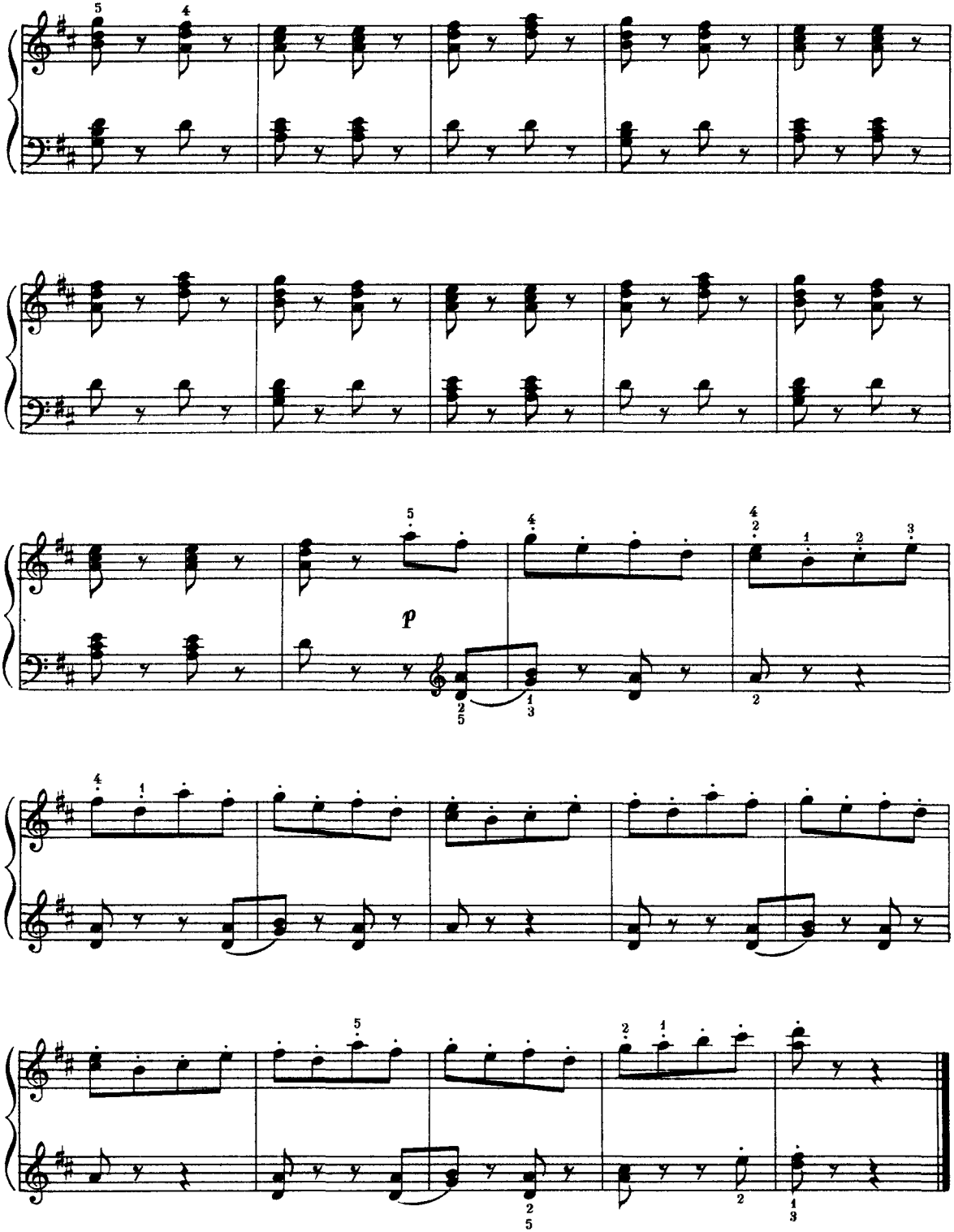
p

НОВИЙ ЛОНДОН

Мелодія

Е Сігмейстер
(США)

12

НОВЫЙ ЛОНДОН

Мелодия

Э. Сигмейстер
(США)

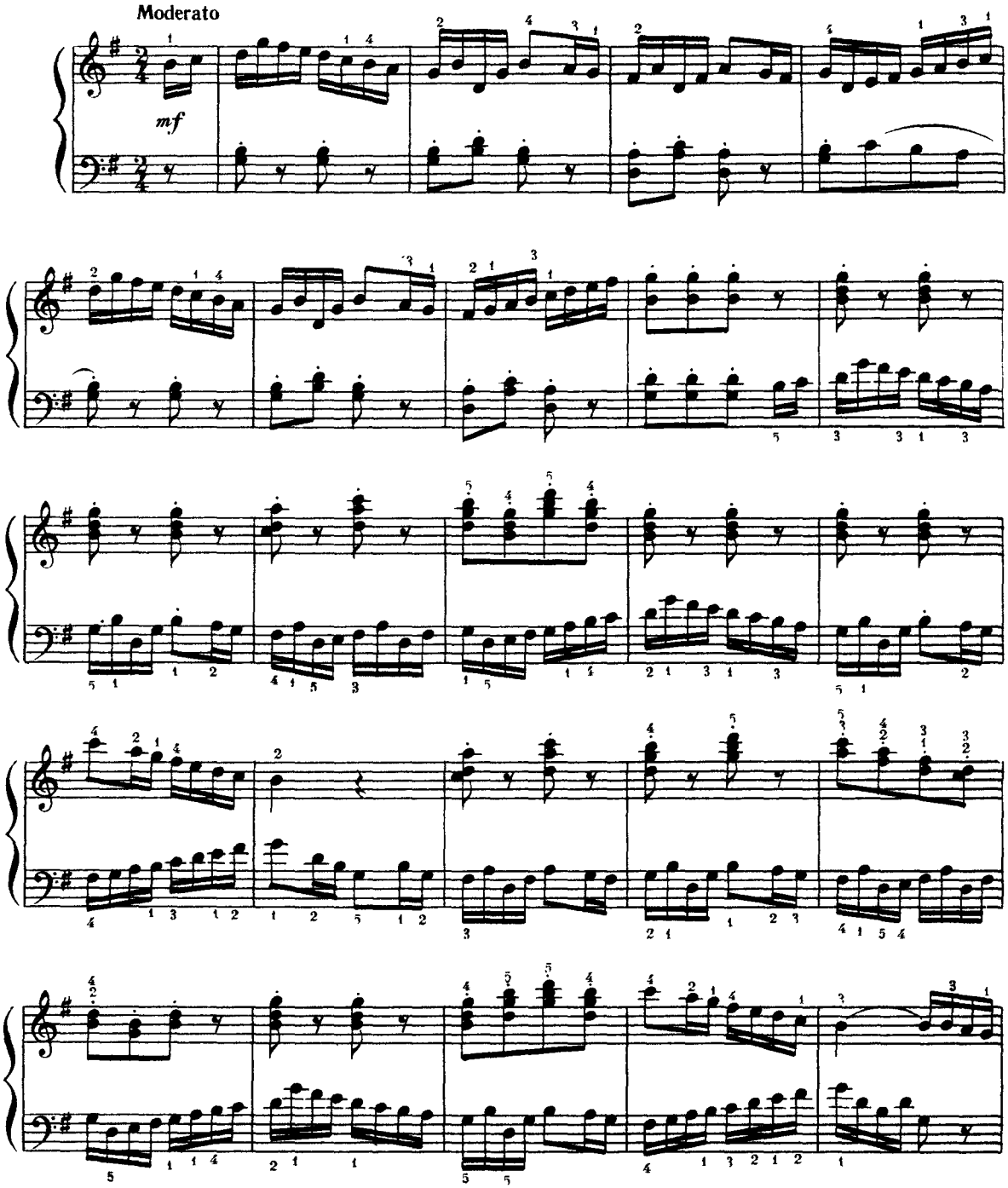

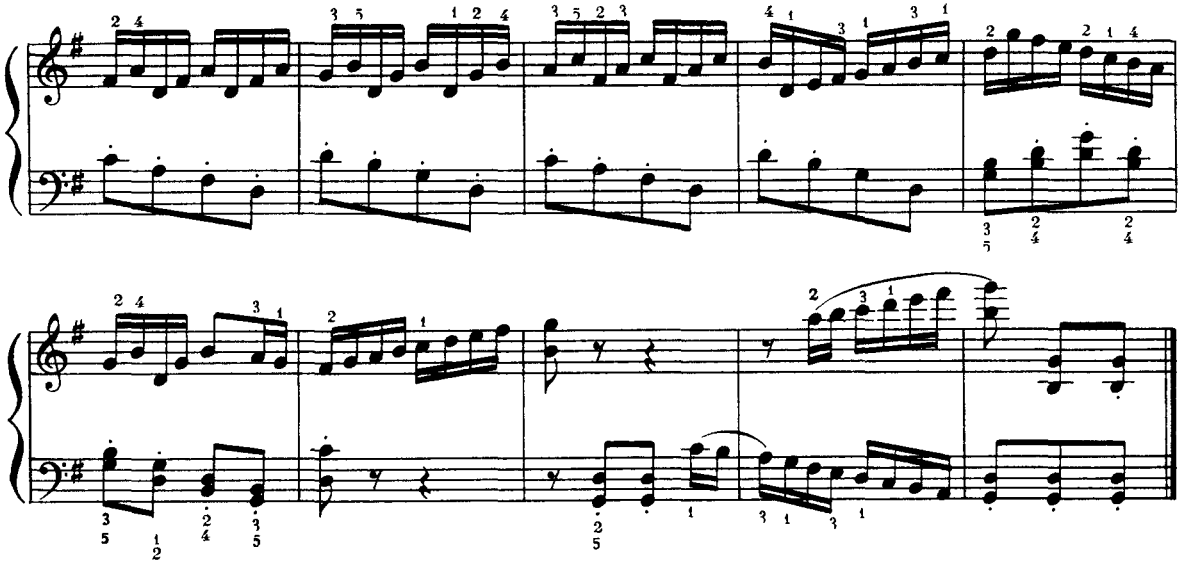

ПОХІДНИЙ МАРШ

Д. Кабалевський

13

ПОХОДНЫЙ МАРШ

Д. Кабалевский

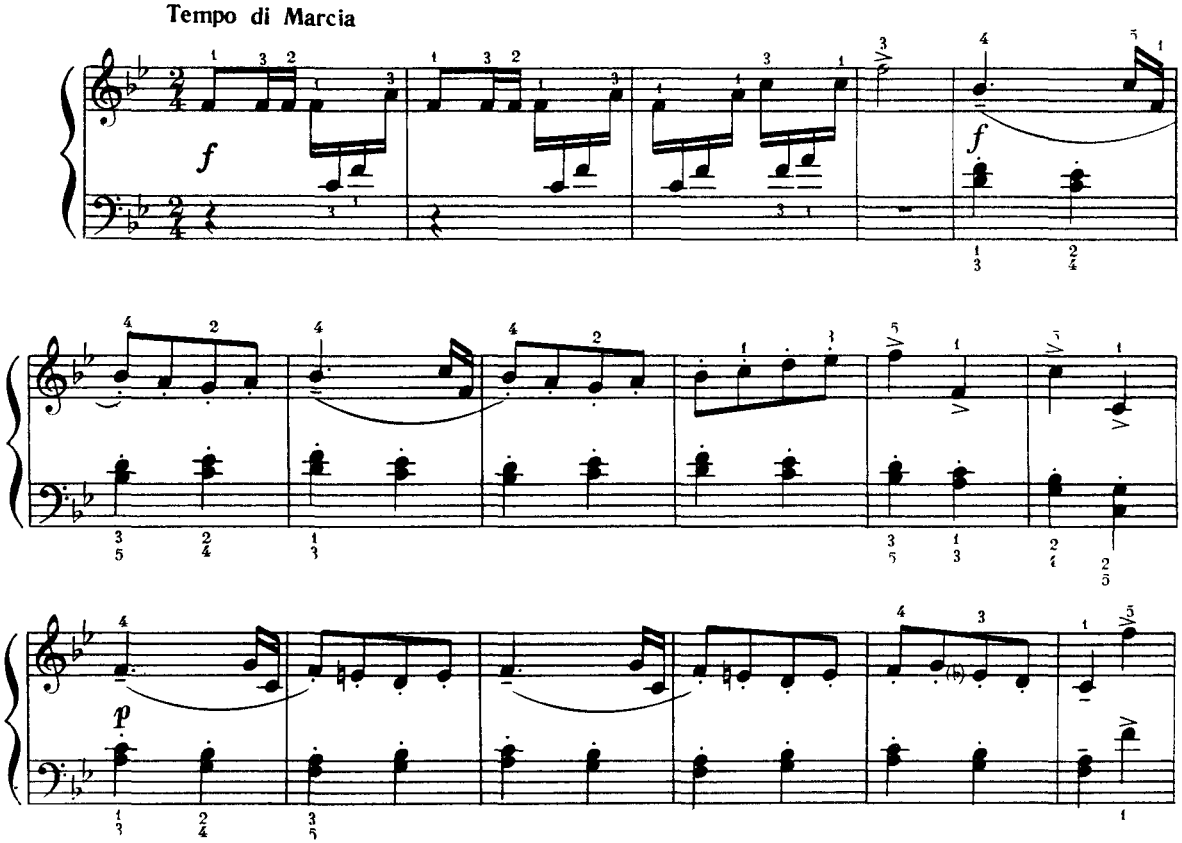

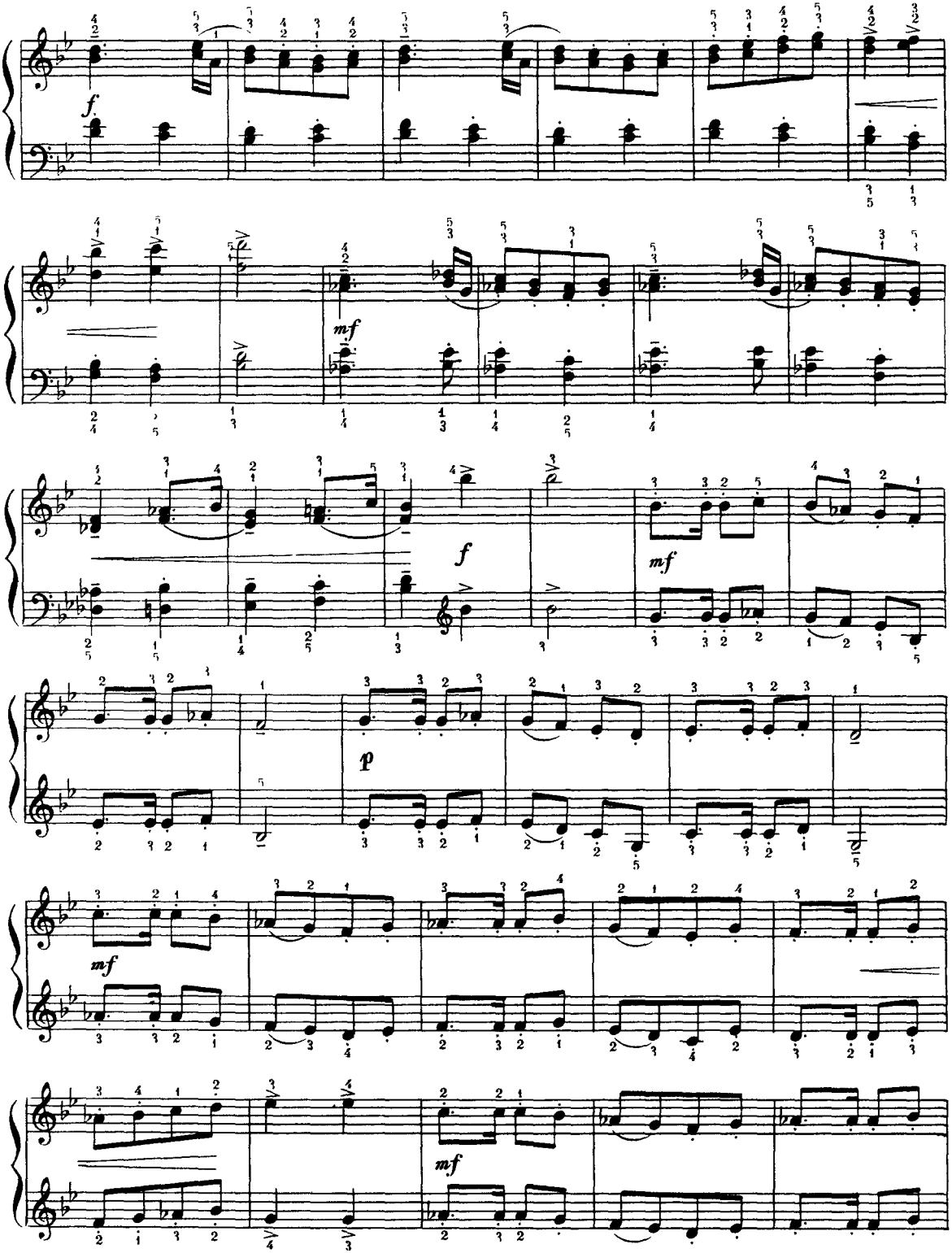
f
mf
f
mf
p
mf
mf

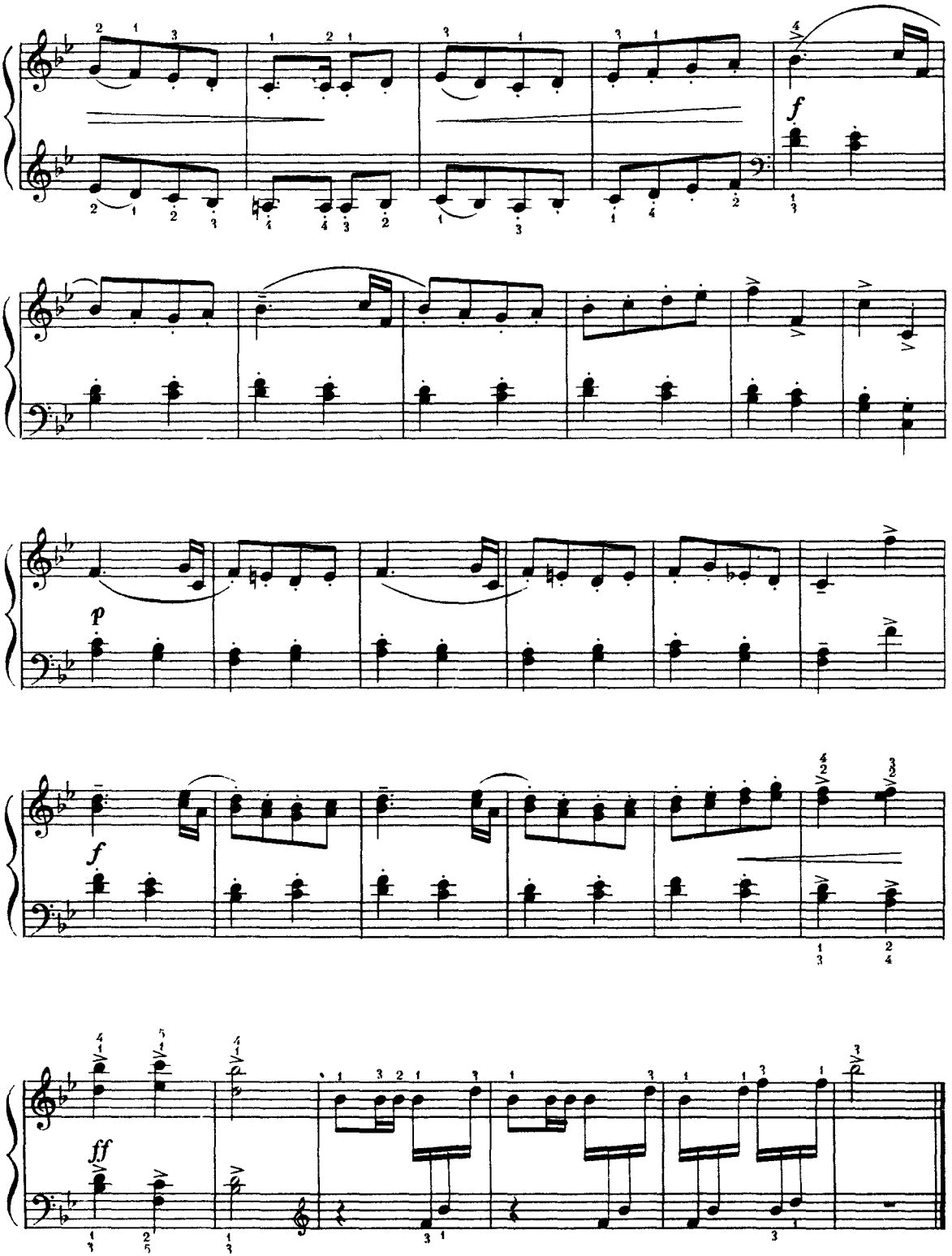
f
p
f
ff

В. Зірінг В. Зиринг

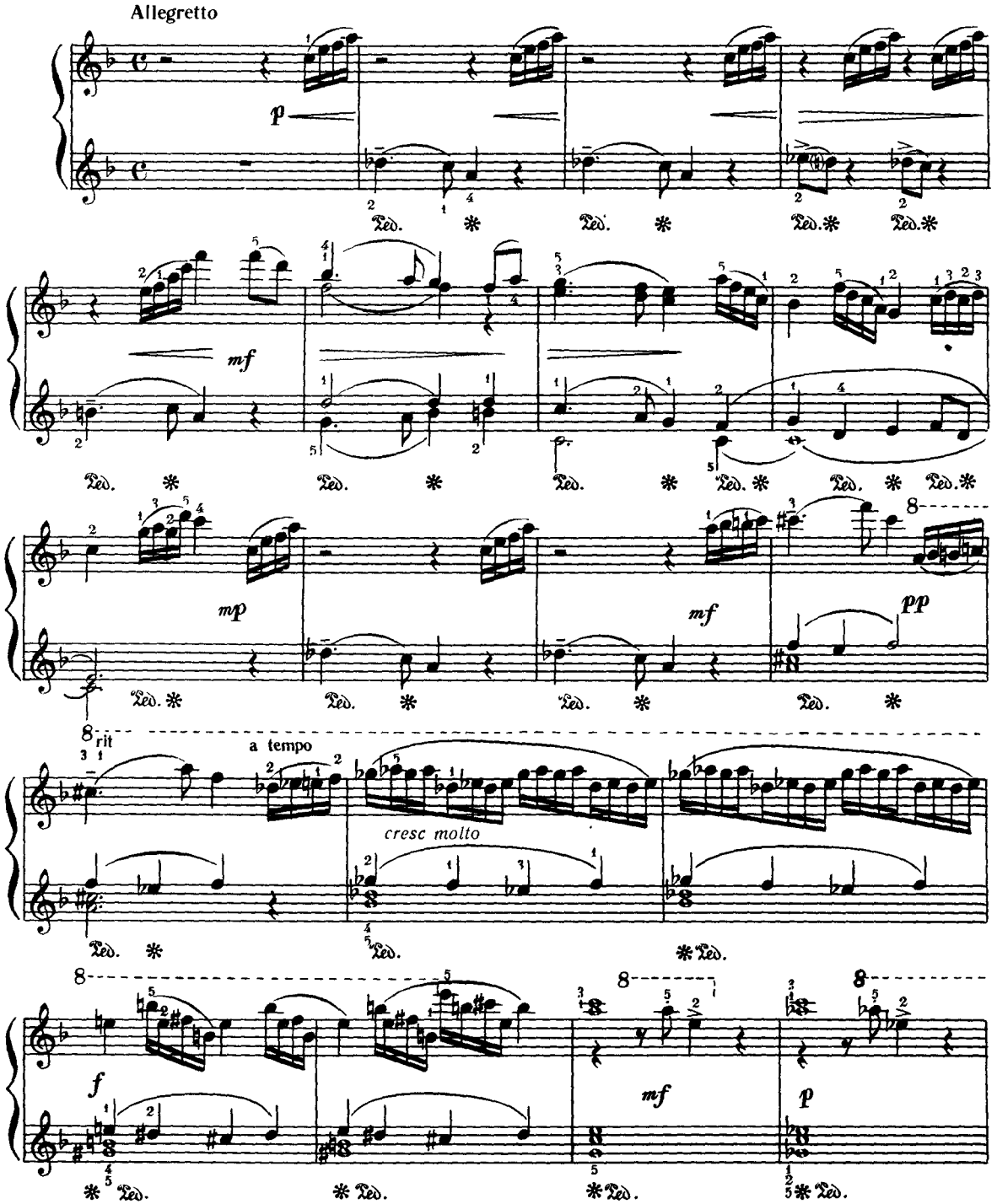

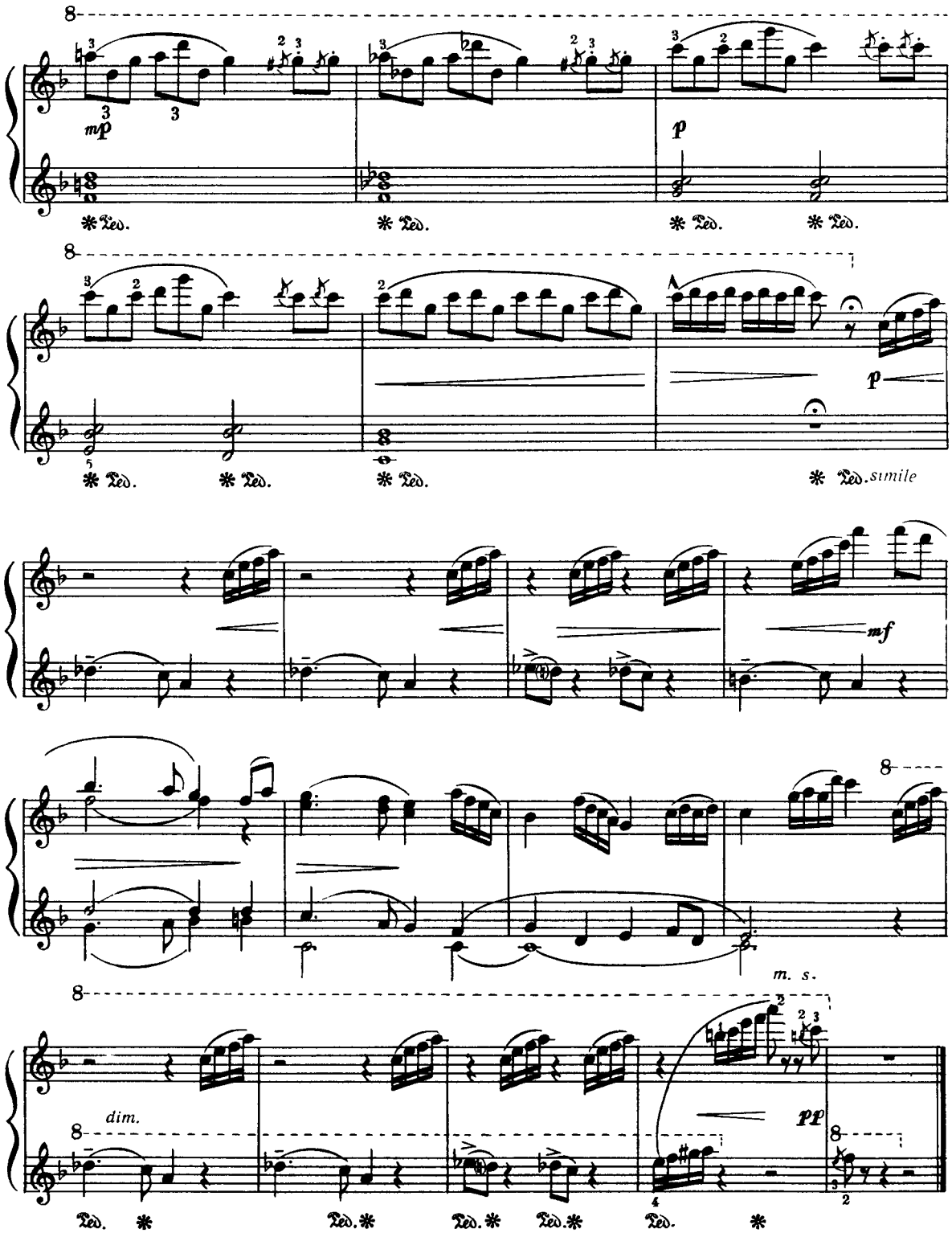
mp
p
Ped.
Ped.
Ped.
Ped.
Ped.
Ped.
Ped.
Ped.simile
mf
m. s.
dim.
pp
Ped.
Ped.
Ped.
Ped.
Ped.

А. Коломієць А. Коломиец

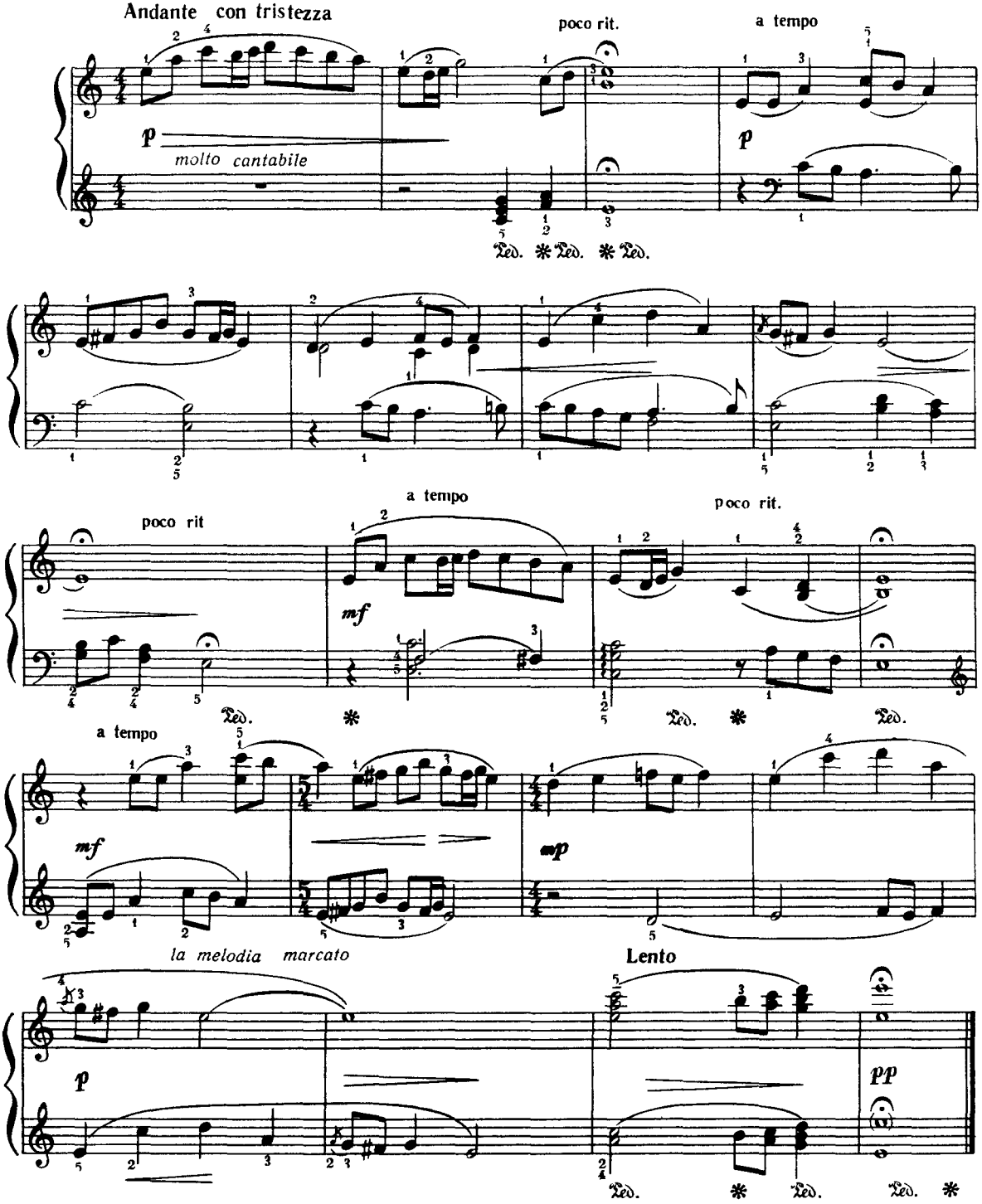

Ю. Щуровський Ю. Щуровский

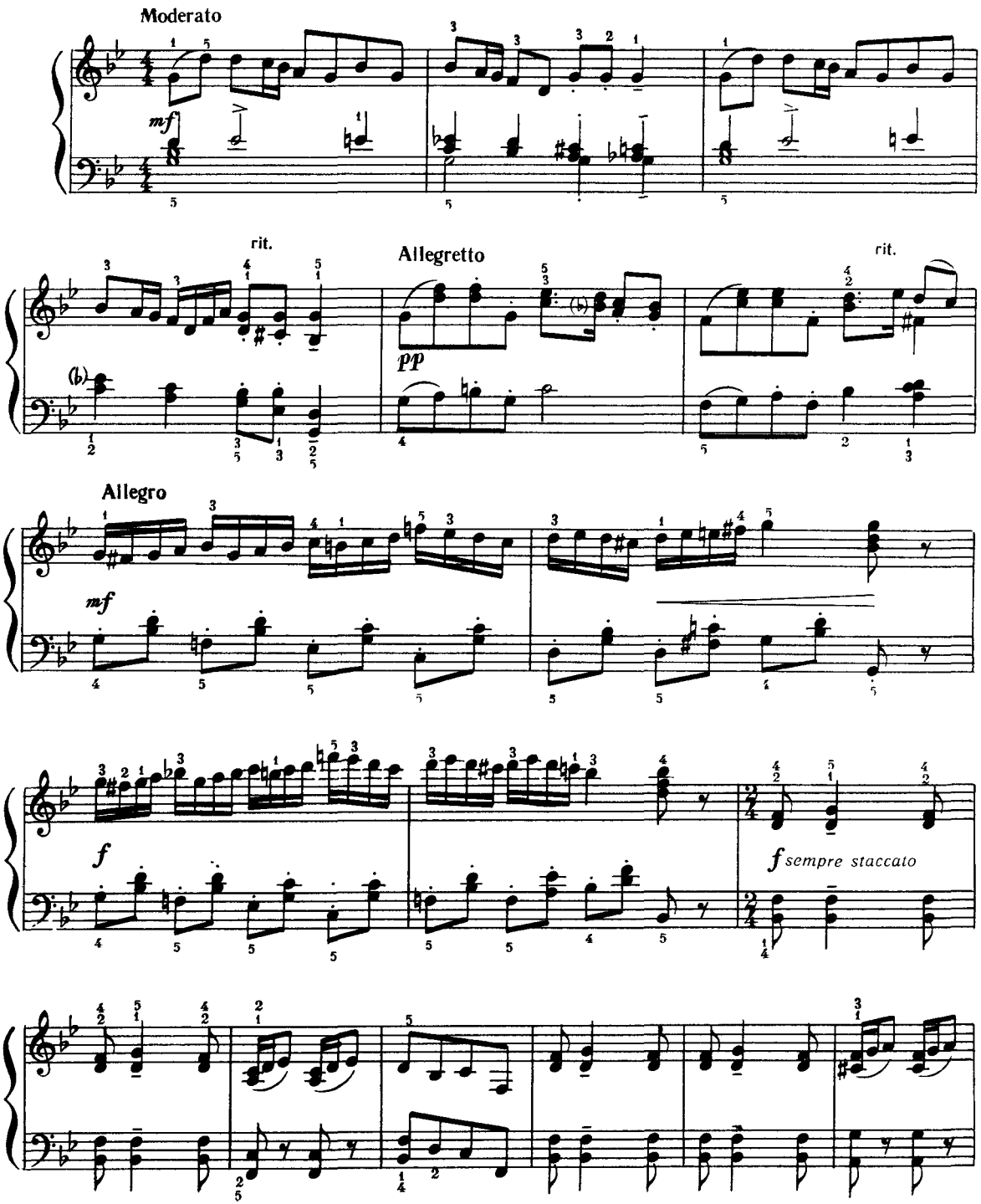

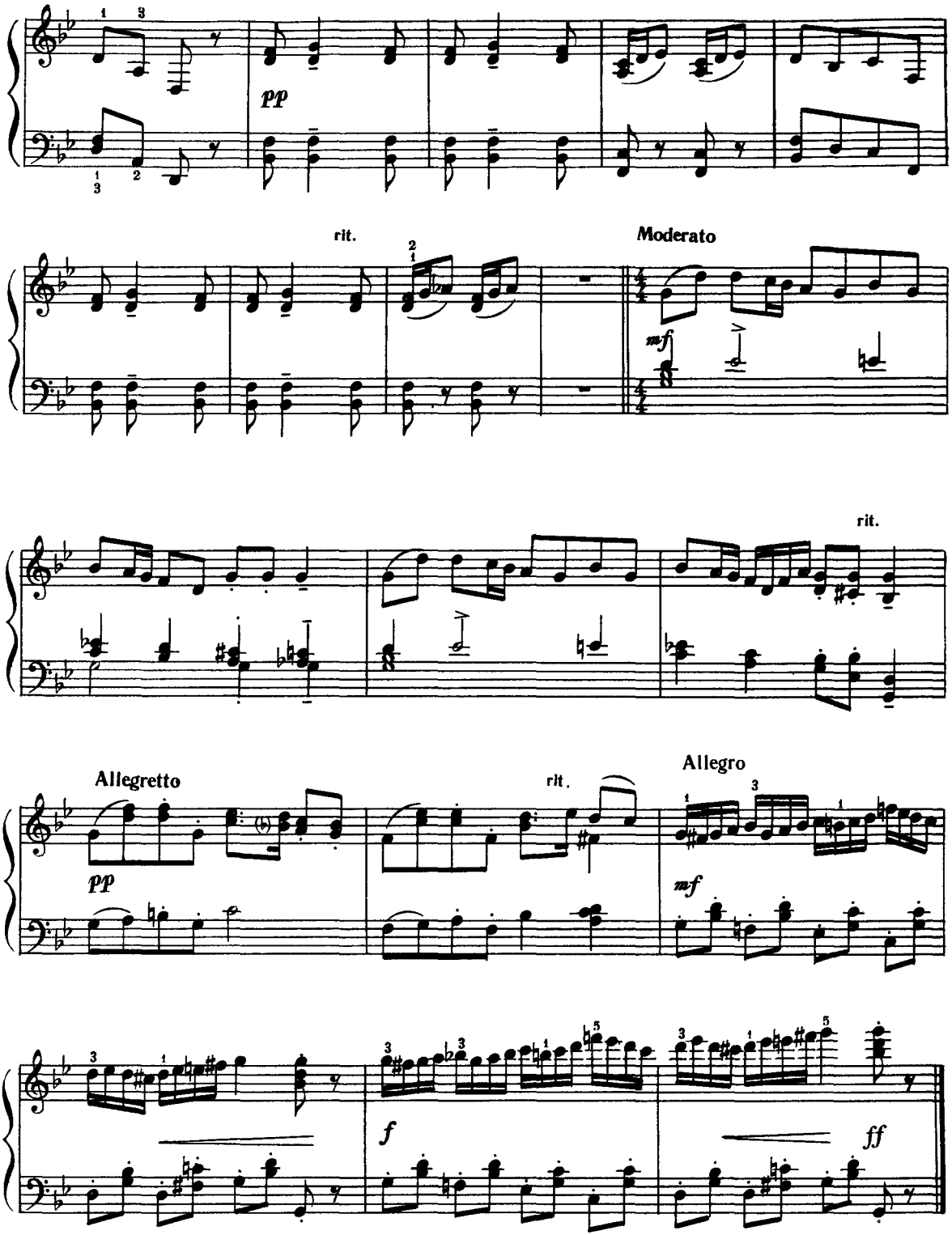
pp
rit.
Moderato
mf
rit.
Allegretto
pp
rit.
Allegro
mf
f
ff

Г. Пахульський Г. Пахульский

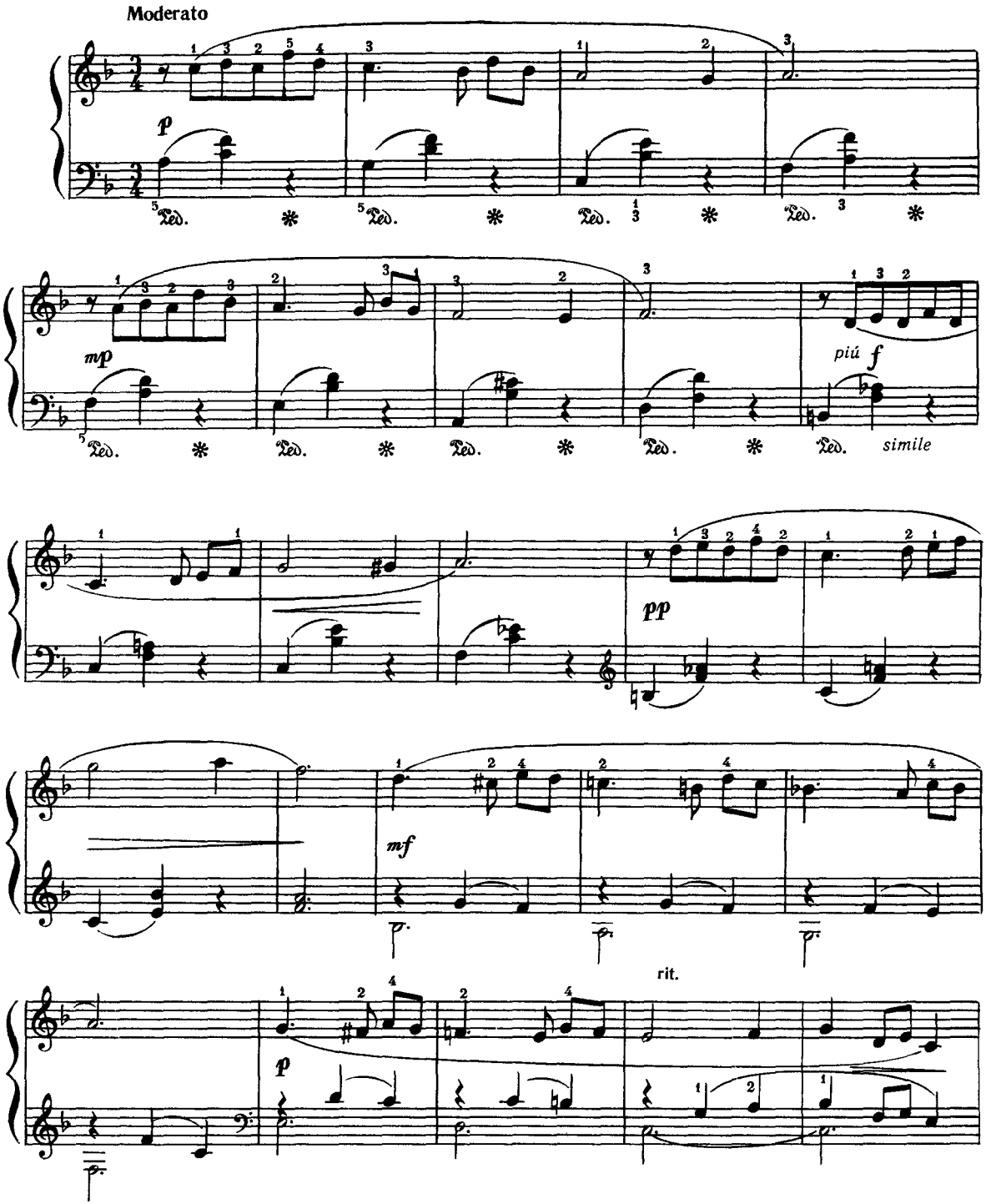

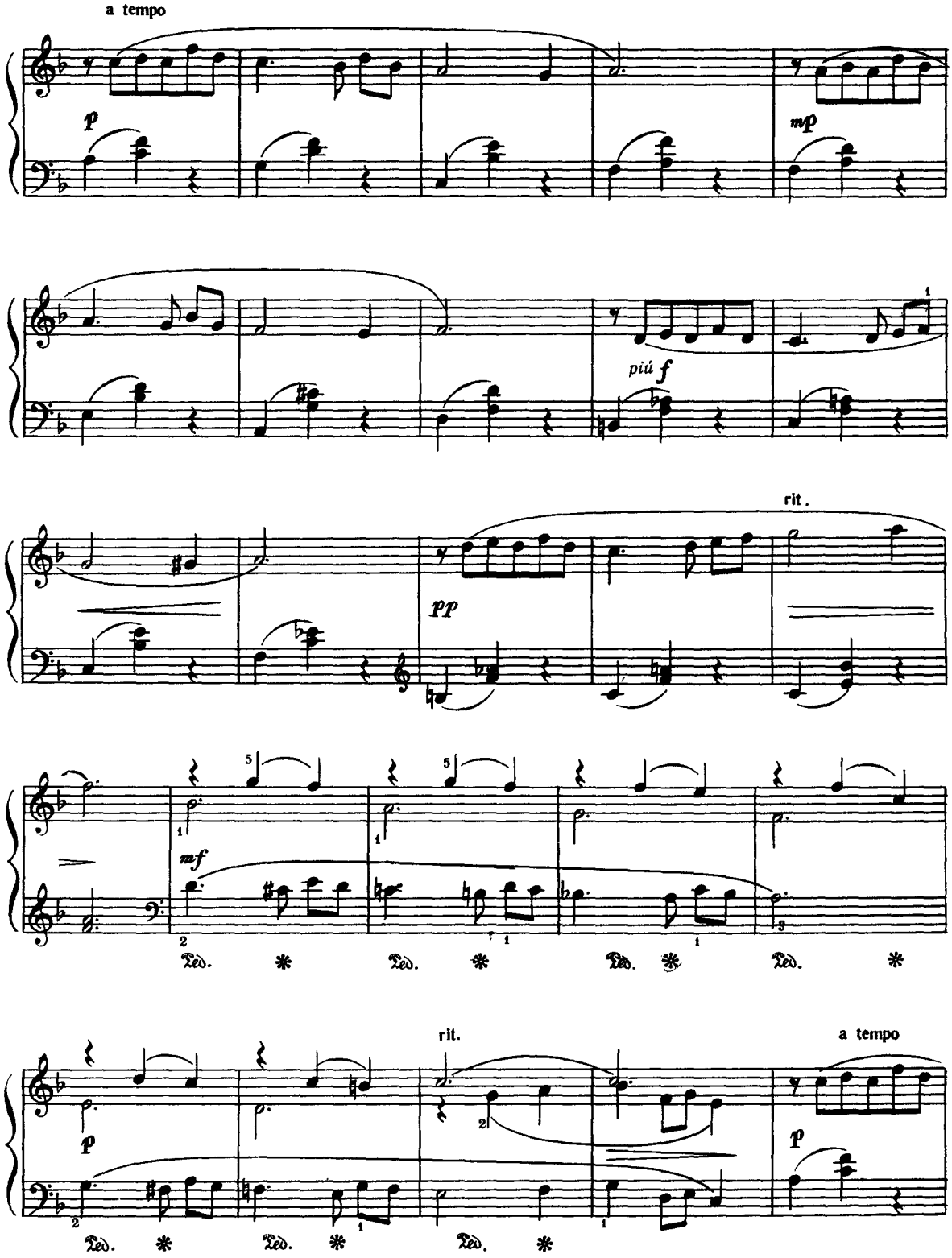
a tempo
p
mp
più f
rit.
pp
mf
Ped.
rit.
a tempo
p

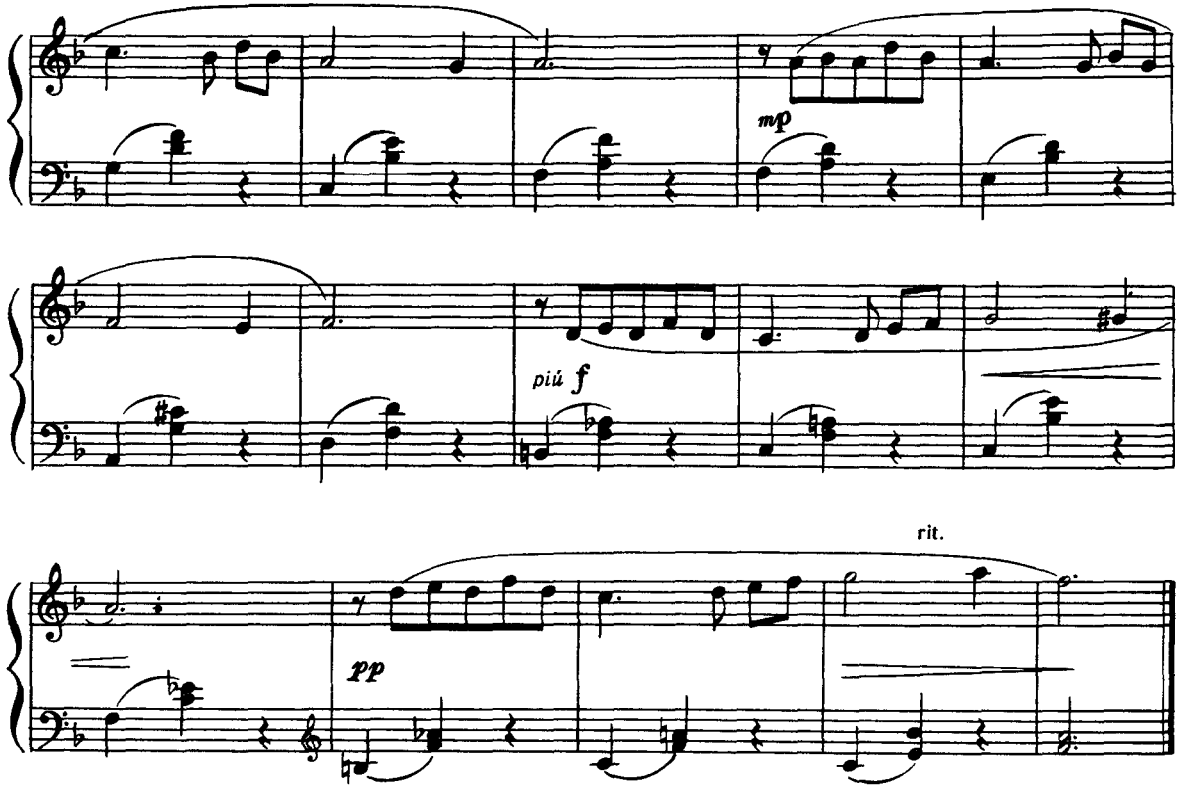

МИСЛИВСЬКА ПІСЕНЬКА

Р. Шуман

18

ОХОТНИЧЬЯ ПЕСЕНКА

Р. Шуман

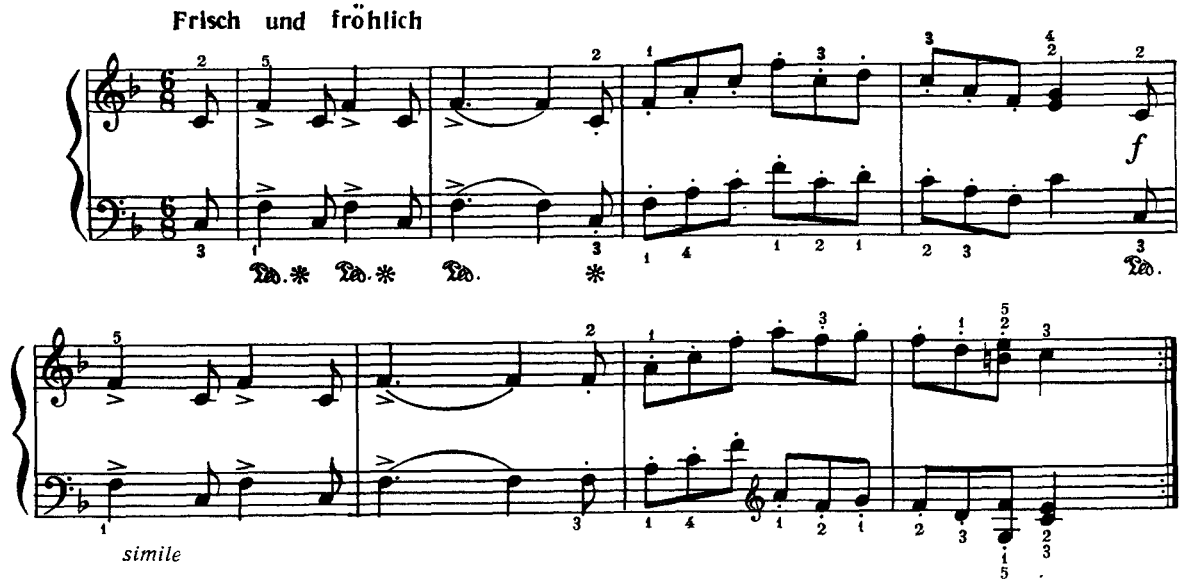

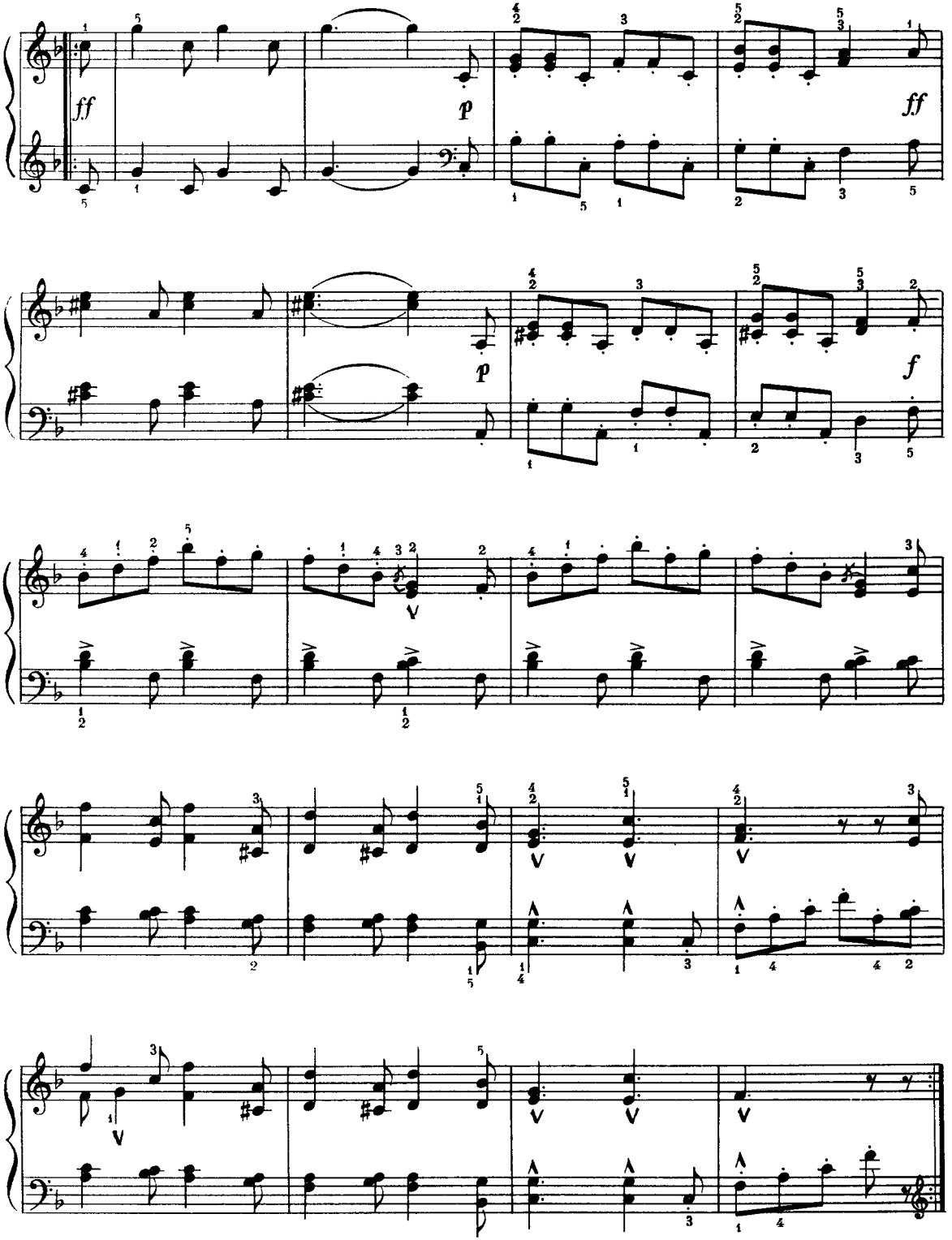
ff
p
ff
p
f

Д. Аракішвілі Д. Аракишвили

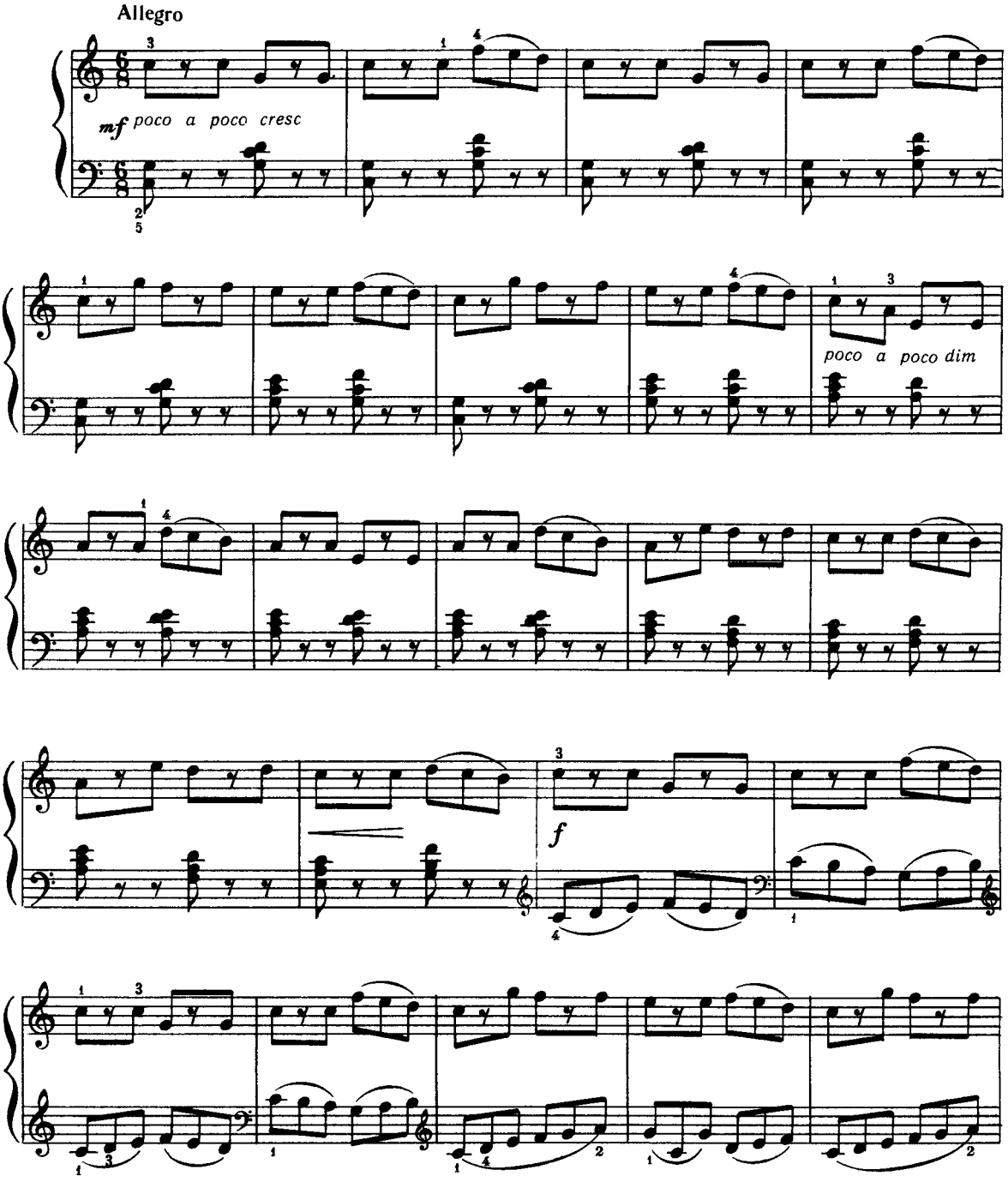

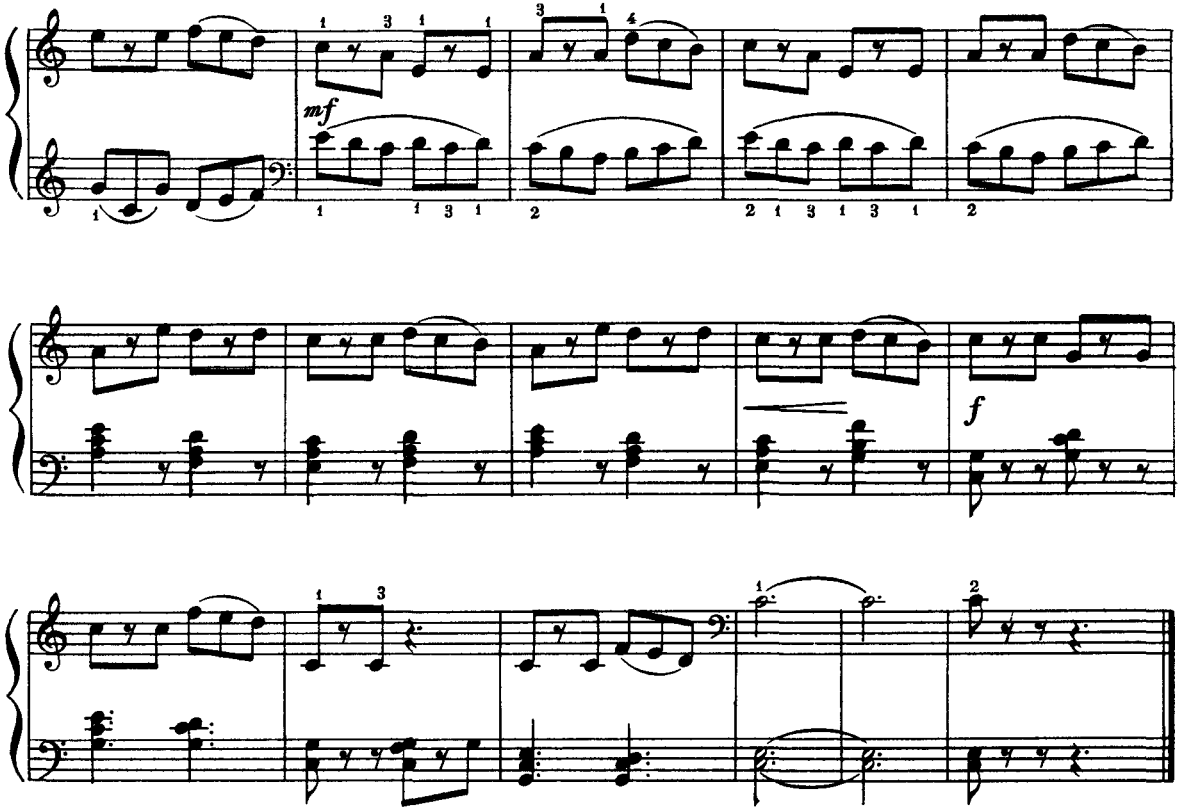

ПЕРЕПІЛОНЬКА

А Ешпай

20

ПЕРЕПЁЛОЧКА

А. Эшпай

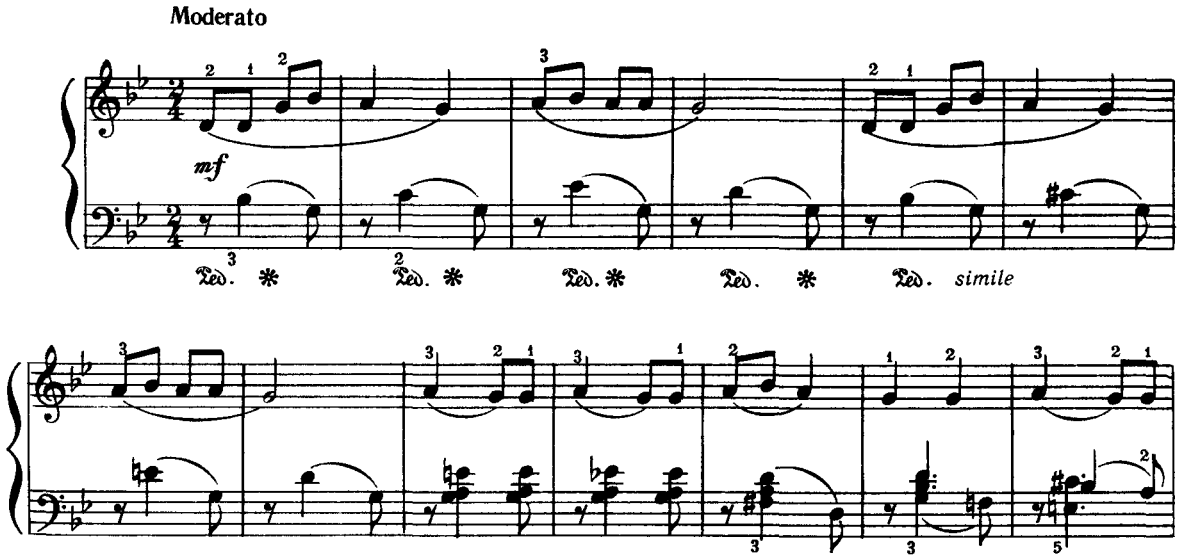

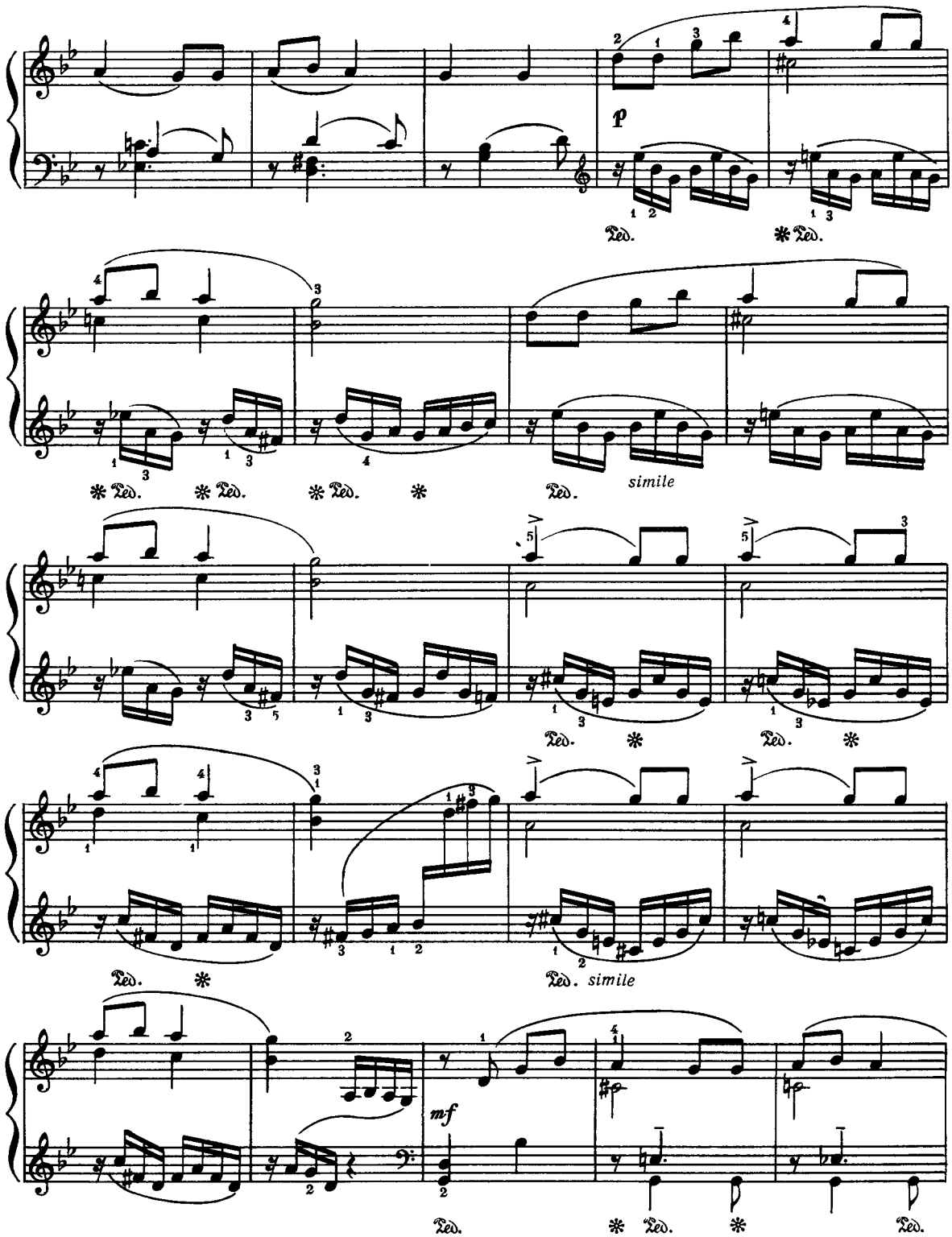
p
Ped.
simile
mf

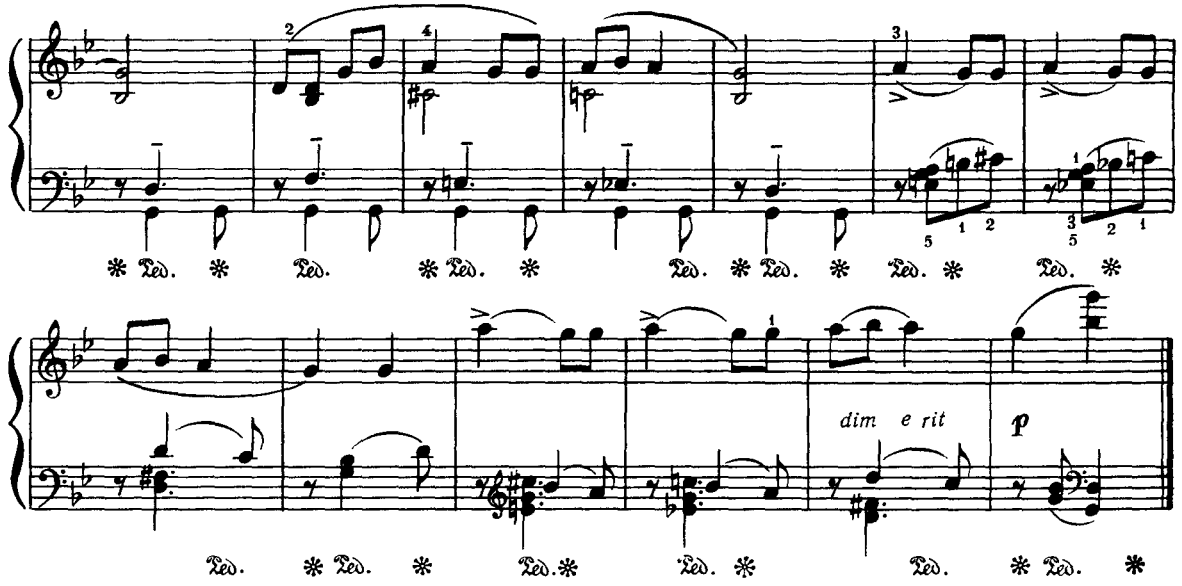
dim e rit
p

I. Шамо И. Шамо

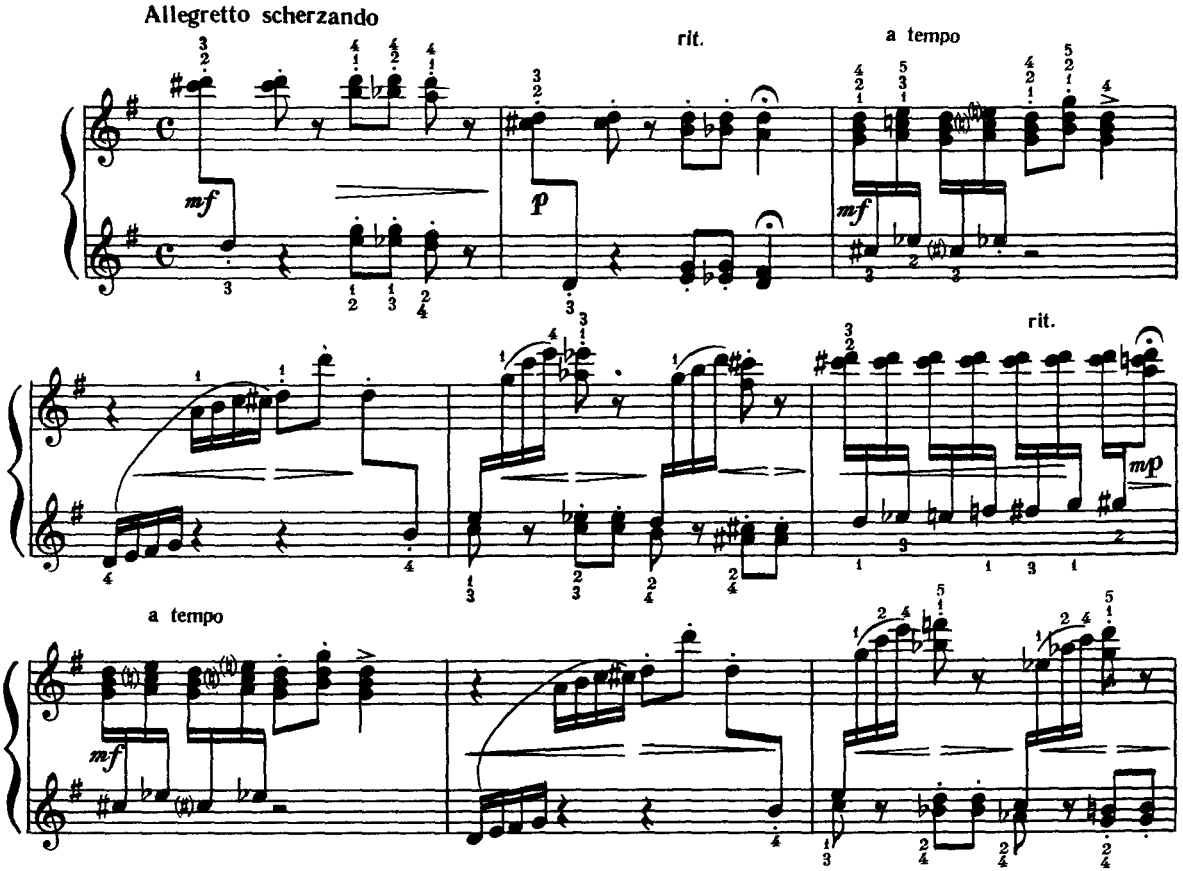
Allegretto scherzando
mf
p
rit.
a tempo
mf
rit.
mp
a tempo
mf

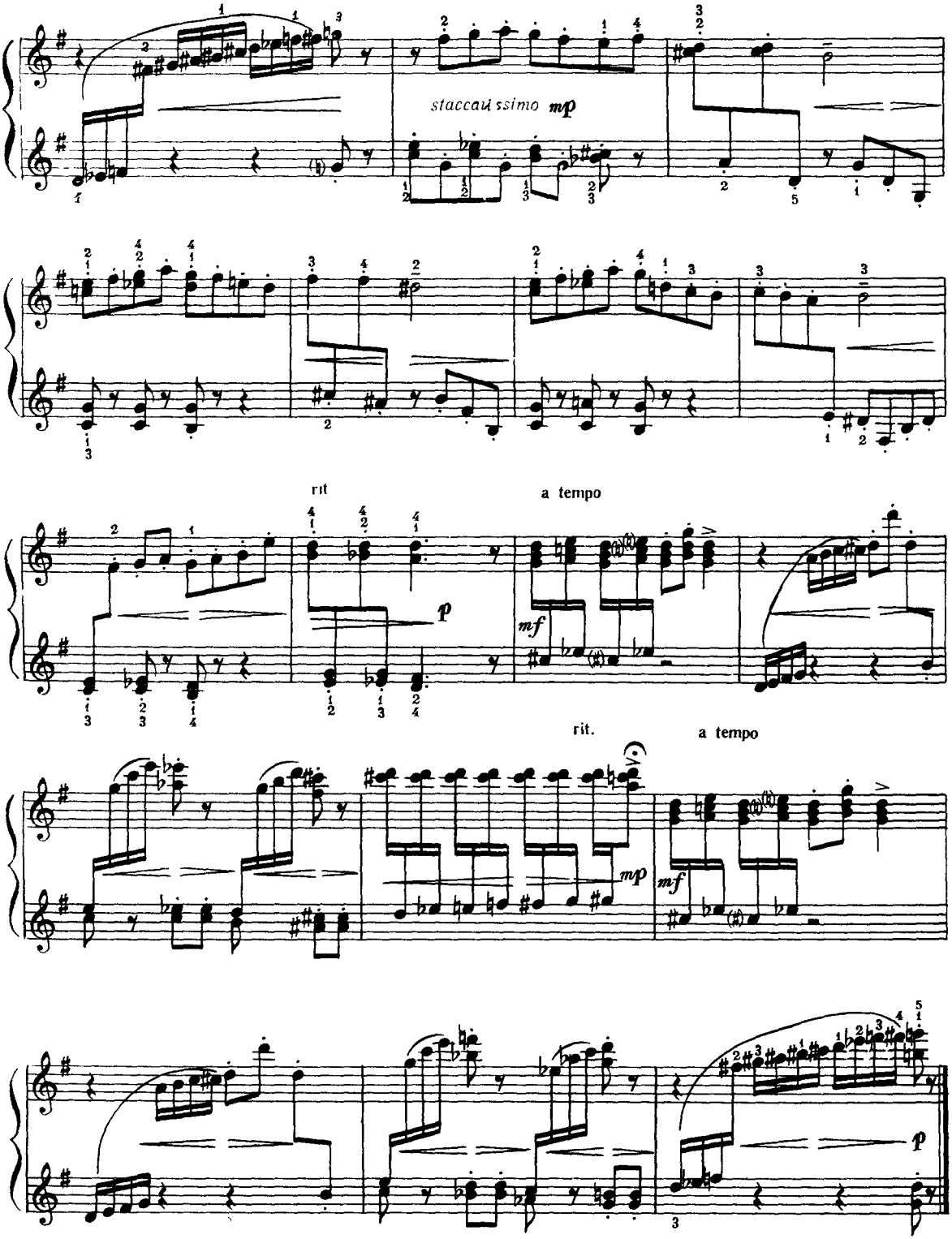
staccatissimo mp
rit
a tempo
p
mf
rit.
a tempo
mp
mf
p

Я Степовий Я Степовой

Allegro moderato

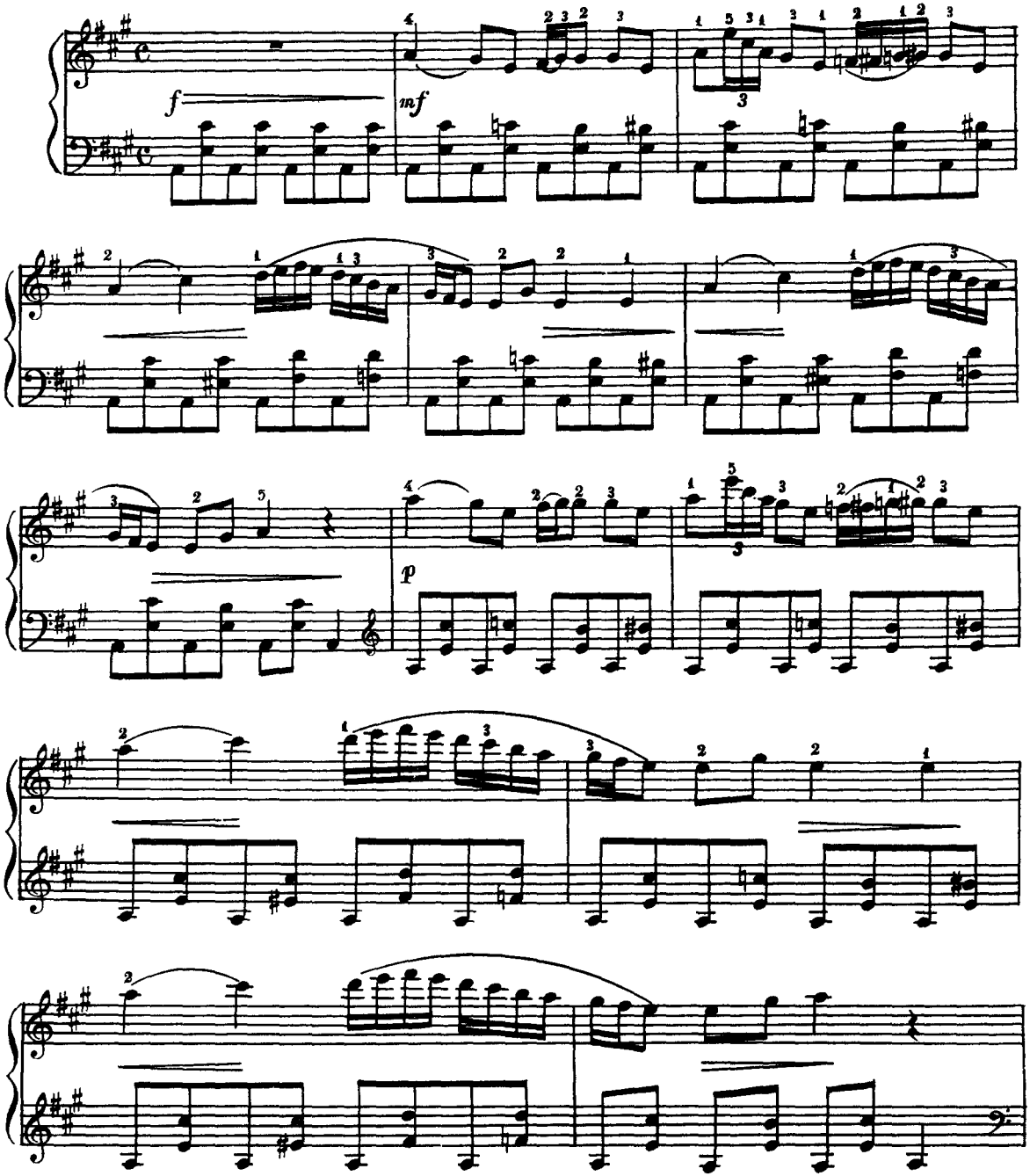

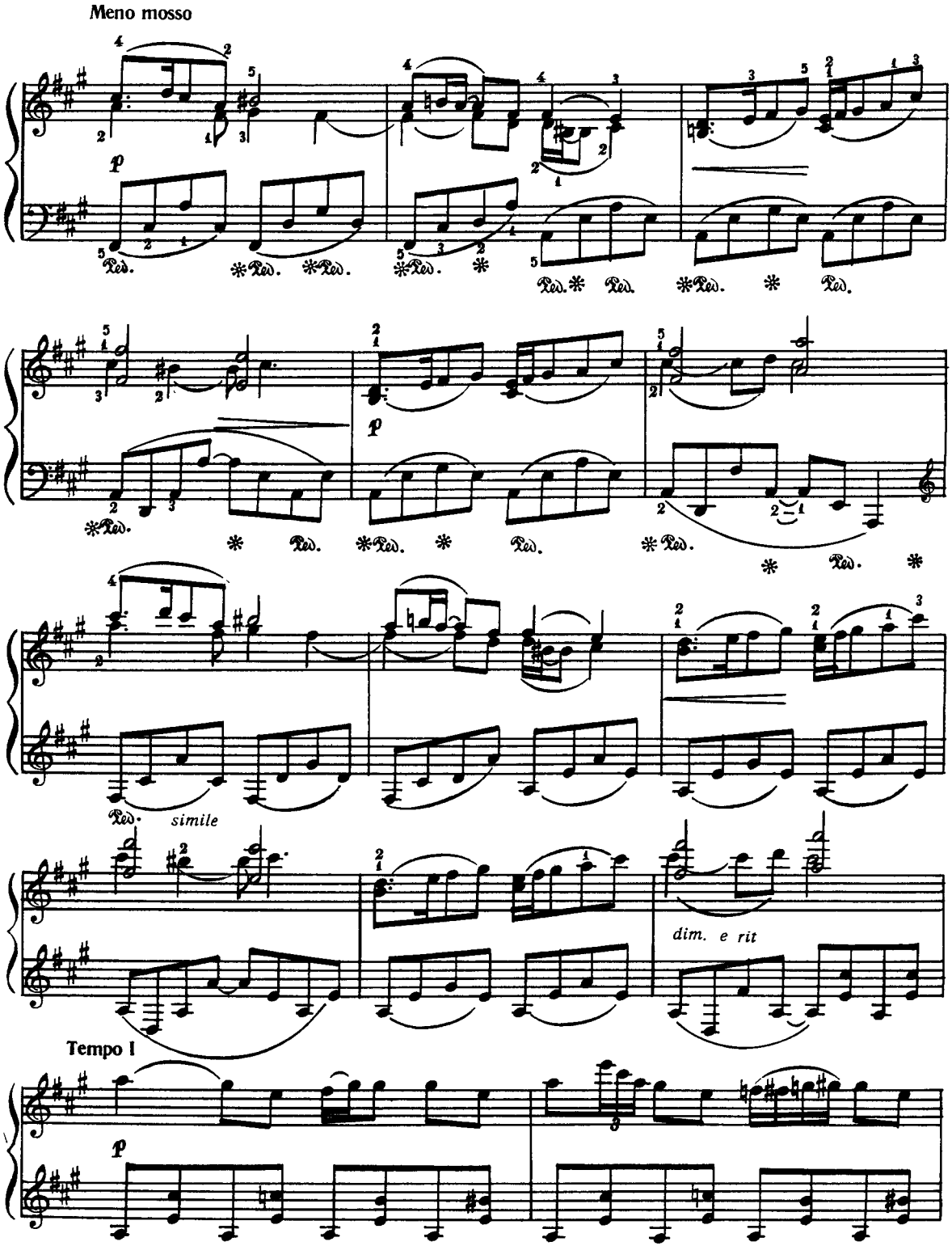
Meno mosso
p
Ped.
simile
dim. e rit
Tempo I

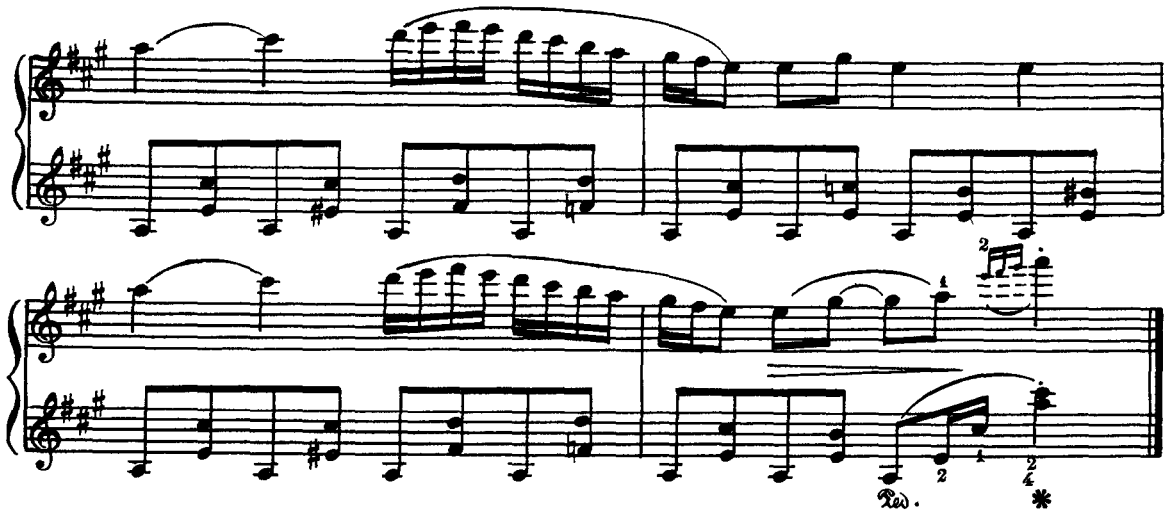

Р Шуман Р. Шуман

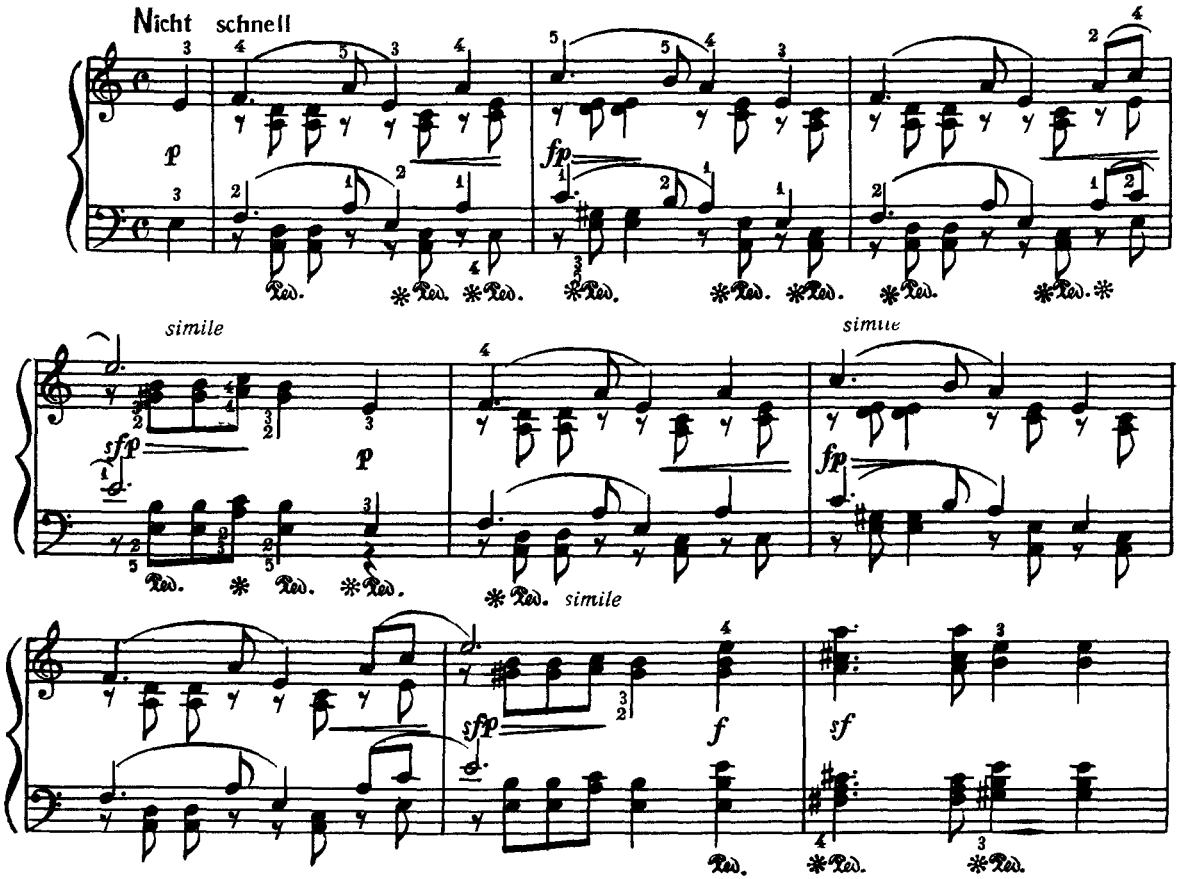

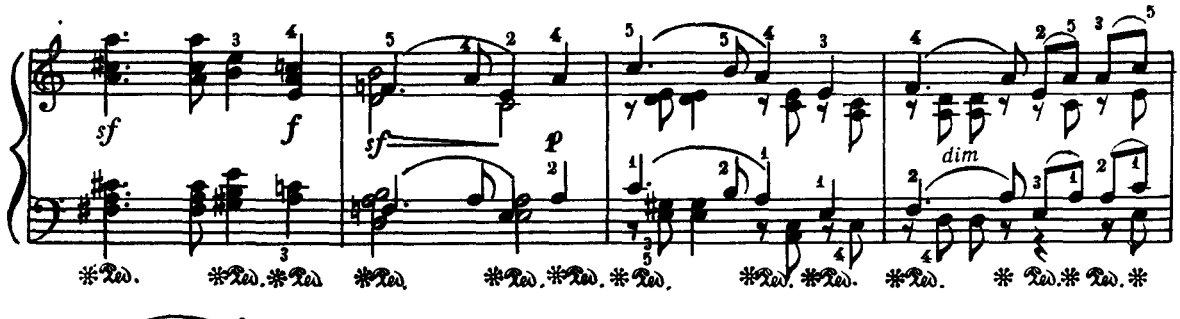

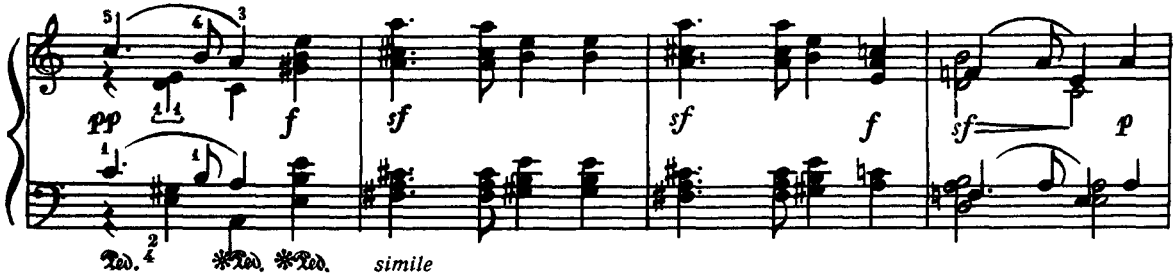

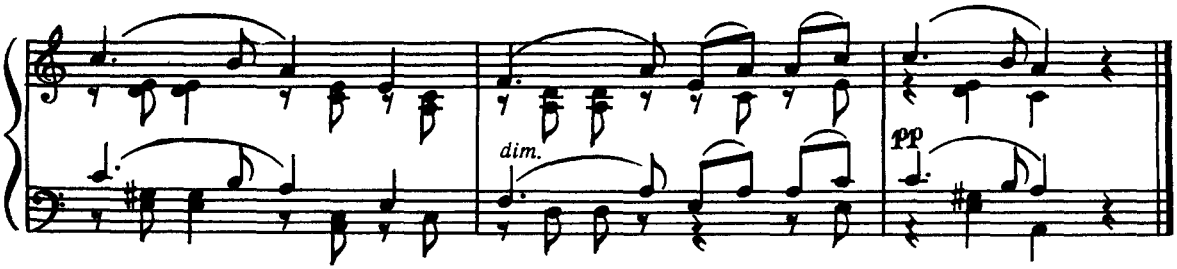

РОСІЙСЬКИЙ ТАНЕЦЬ 24 РУССКАЯ ПЛЯСКА

О. Гречанінов А. Гречанинов

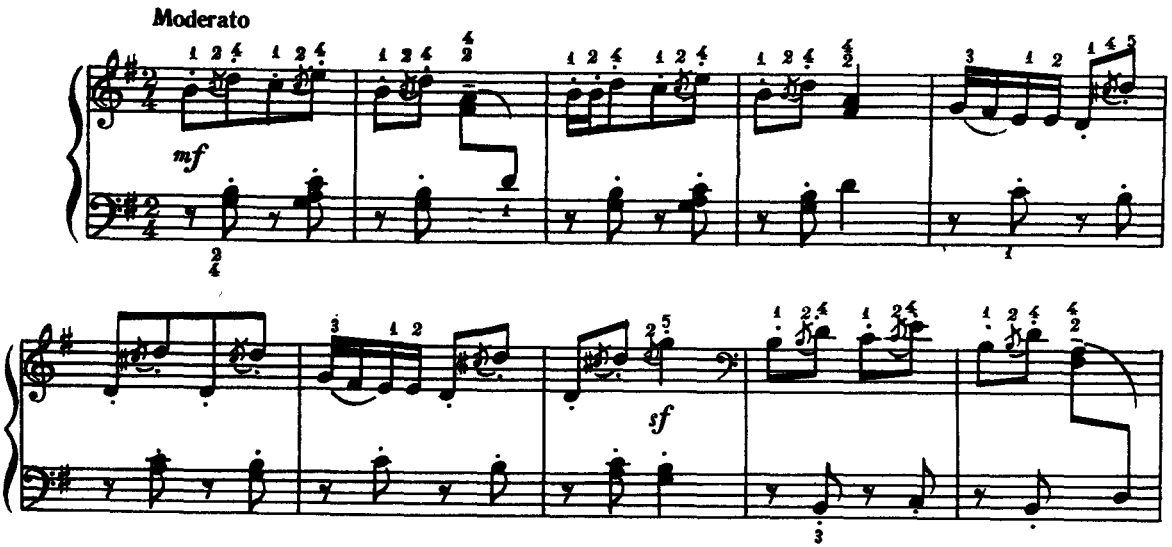

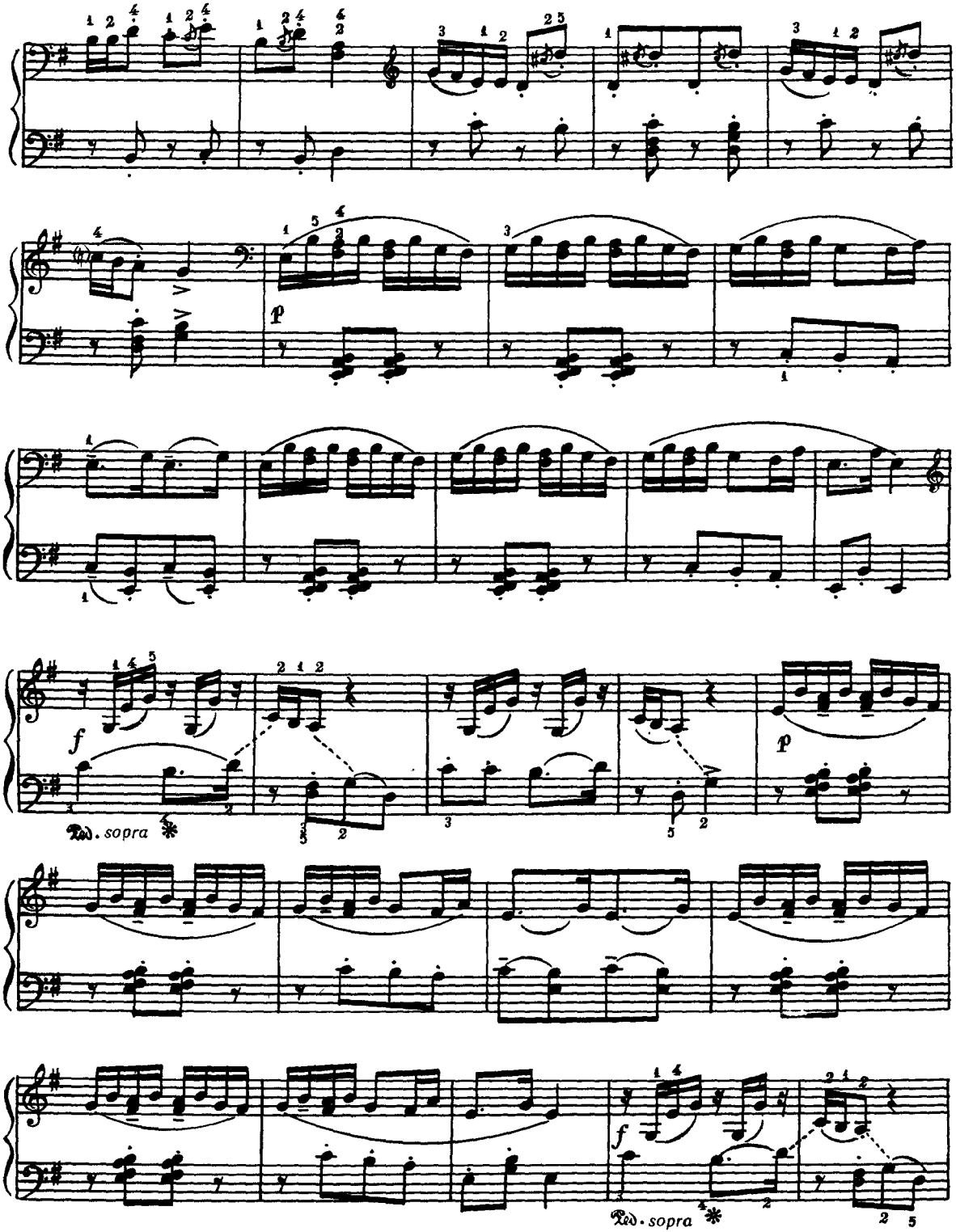
p
f
Ped. sopra
p
f
Ped. sopra

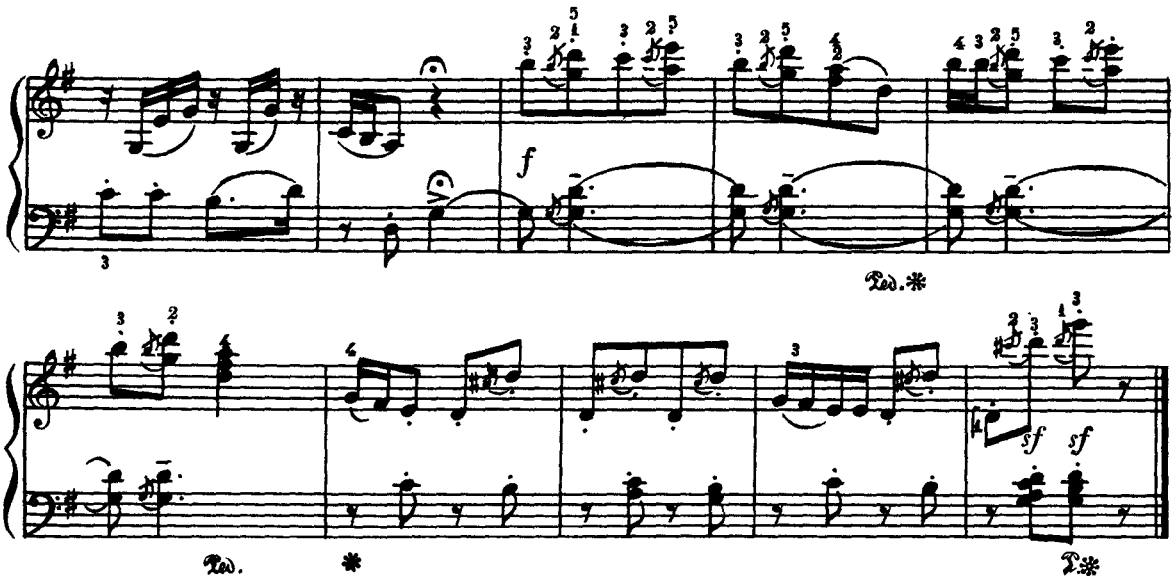

ВАЛЬС 25 ВАЛЬС

Б Дваріонас Б. Дварионас

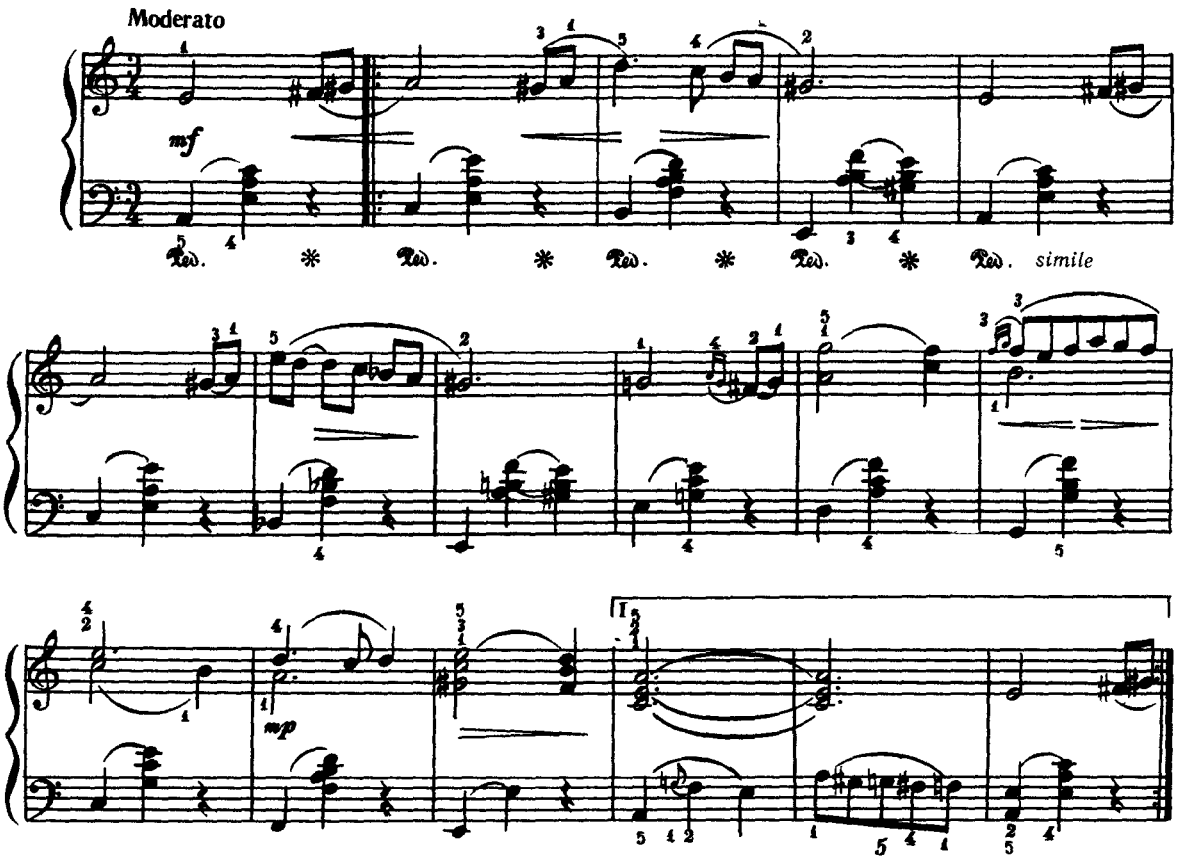

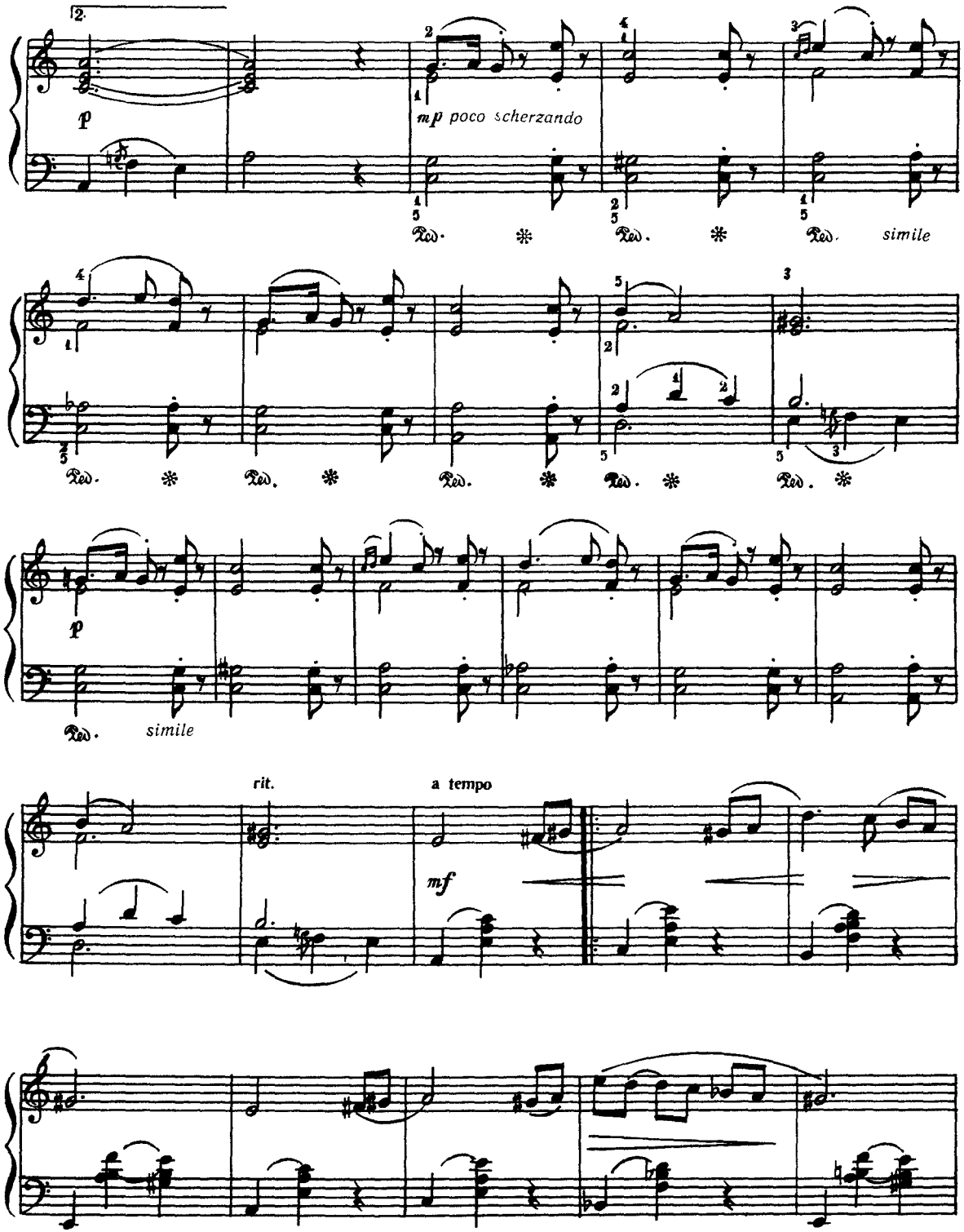
2.
p
mp poco scherzando
Ped. * Ped. * Ped. simile
Ped. * Ped. * Ped. * Ped. * Ped. *
p
Ped. simile
rit.
a tempo
mf

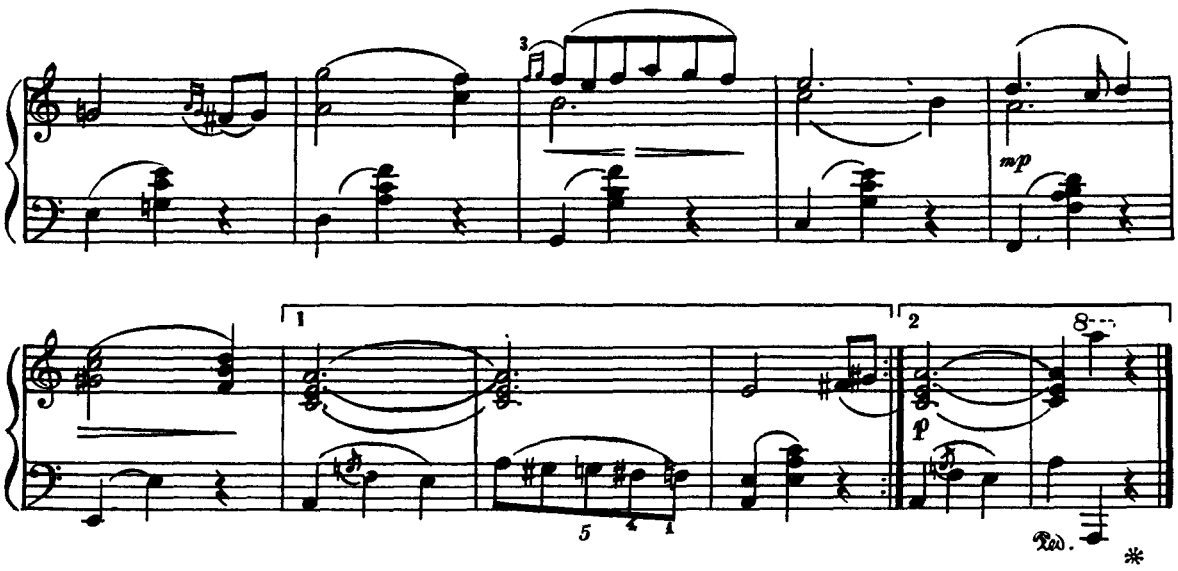

ДРАМАТИЧНИЙ УРИВОК

С. Майкапар

26

ДРАМАТИЧЕСКИЙ ОТРЫВОК

С. Майкапар

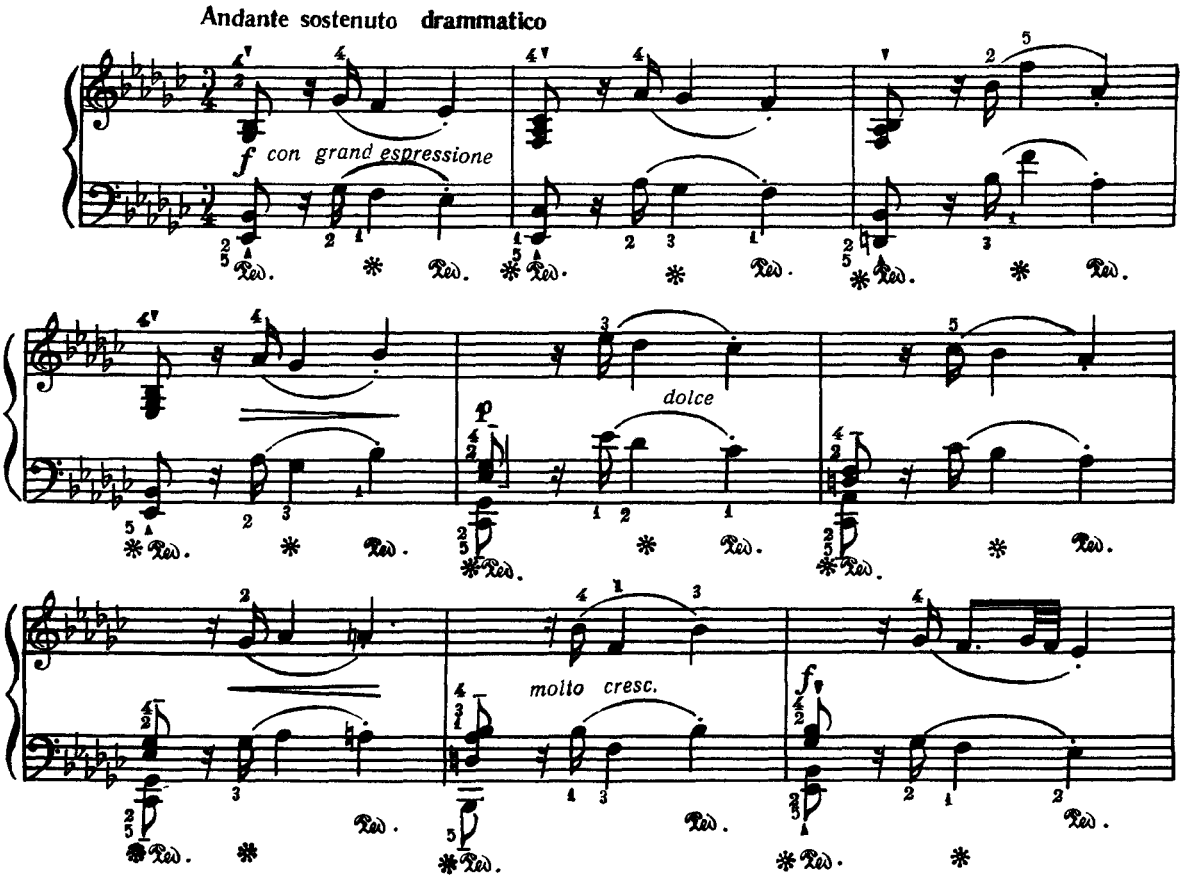

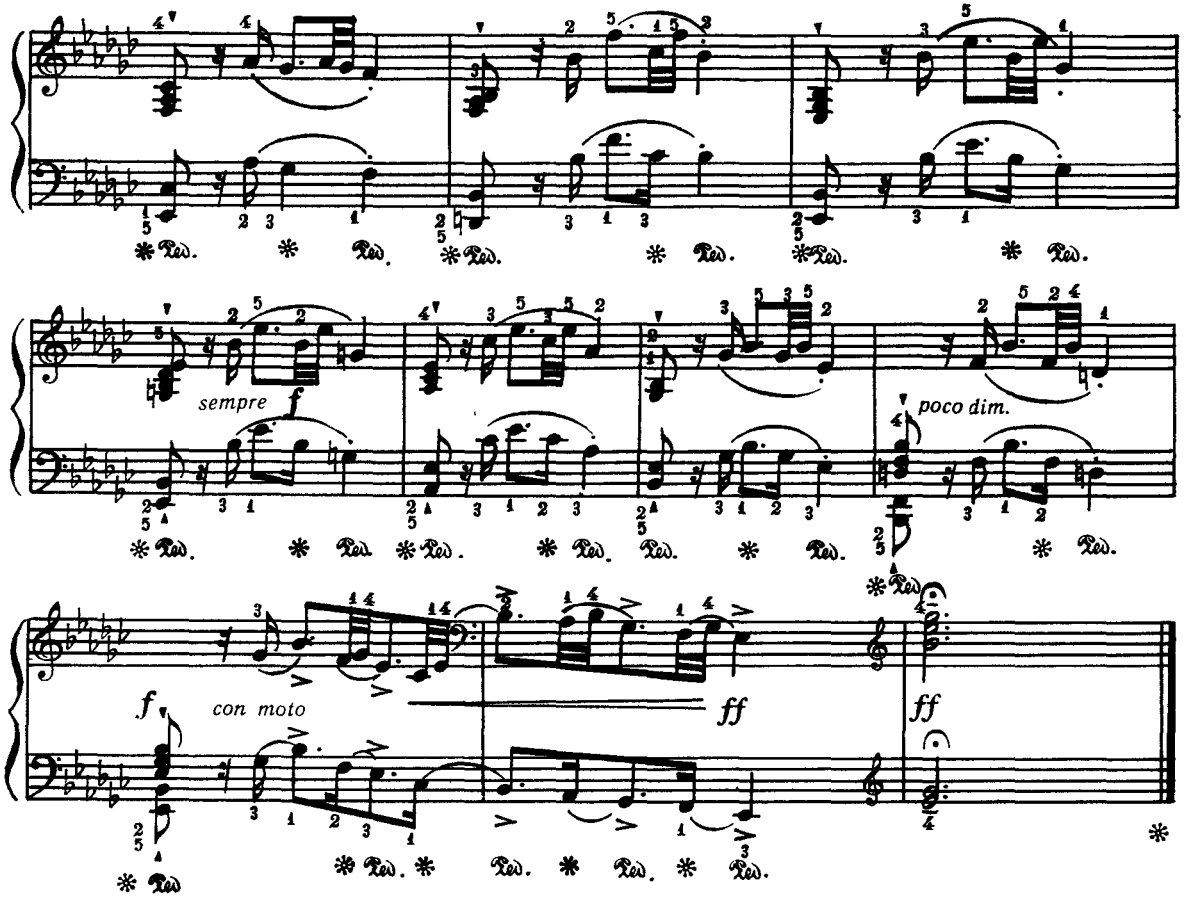

В Барвінський В. Барвинский

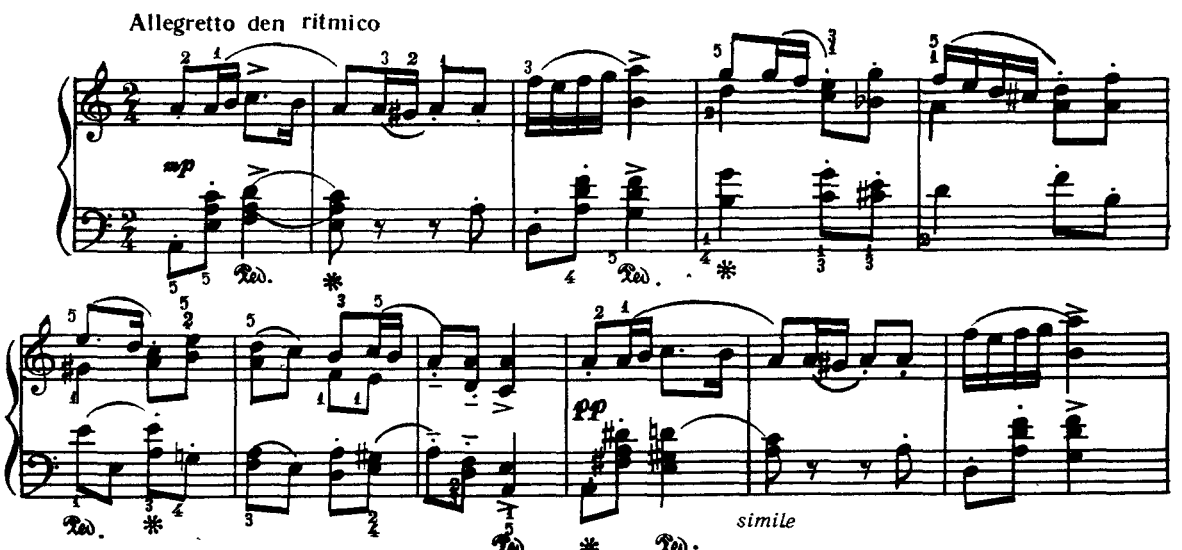

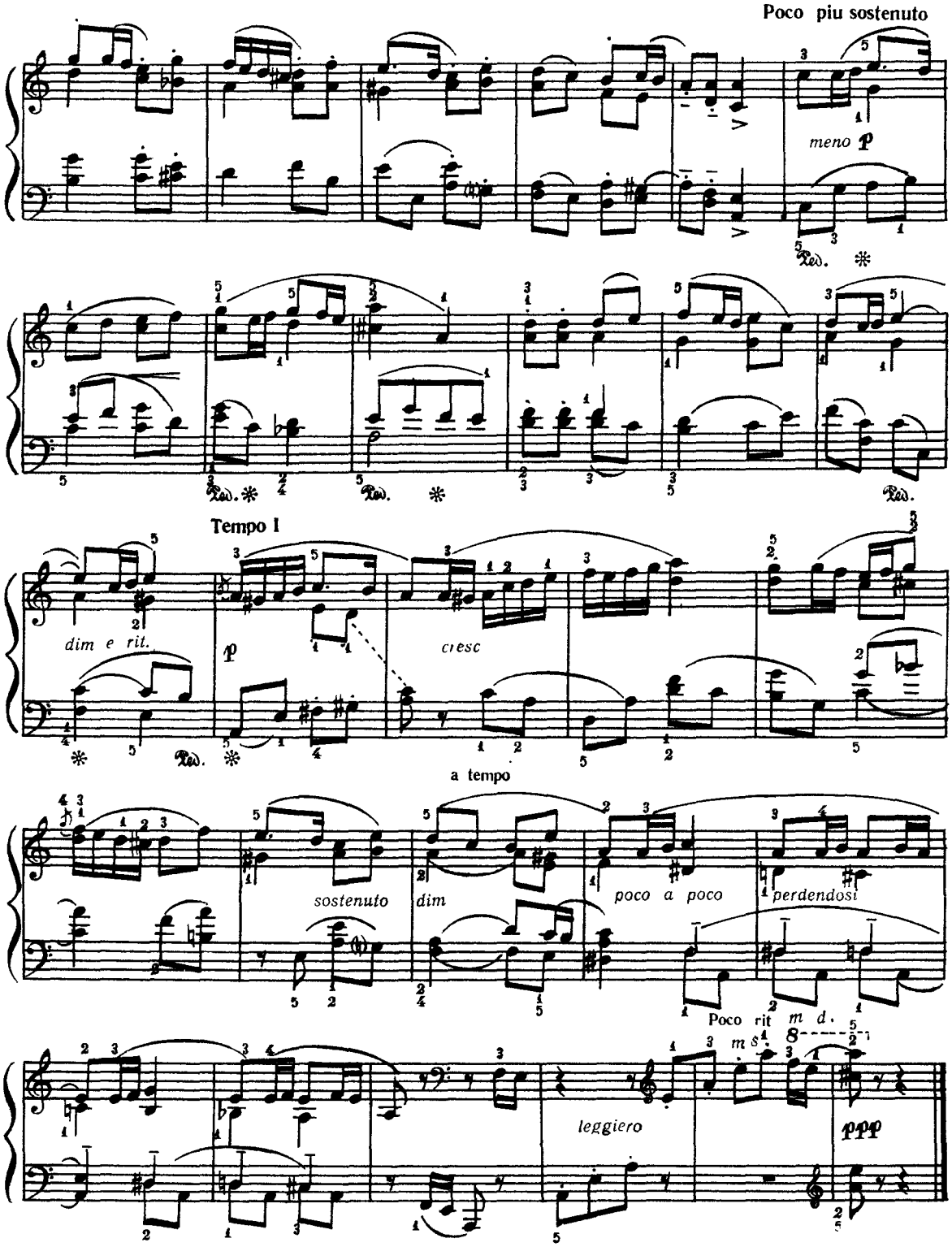
Poco piu sostenuto
meno p
Tempo I
dim e rit.
p
cresc
a tempo
sostenuto
dim
poco a poco
perdendosi
Poco rit
leggiero
ppp

М Дремлюга Н. Дремлюга

Moderato. Cantando

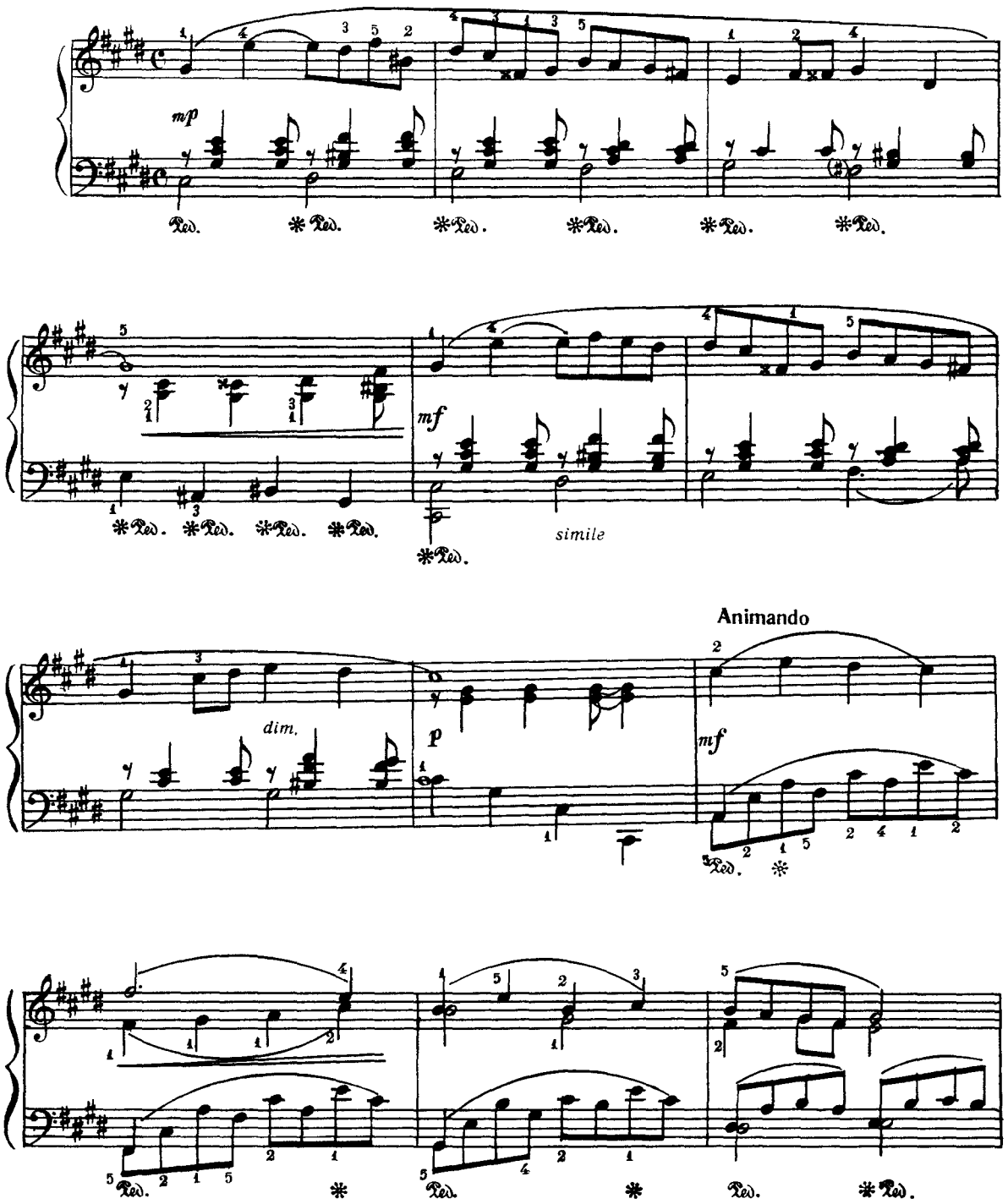

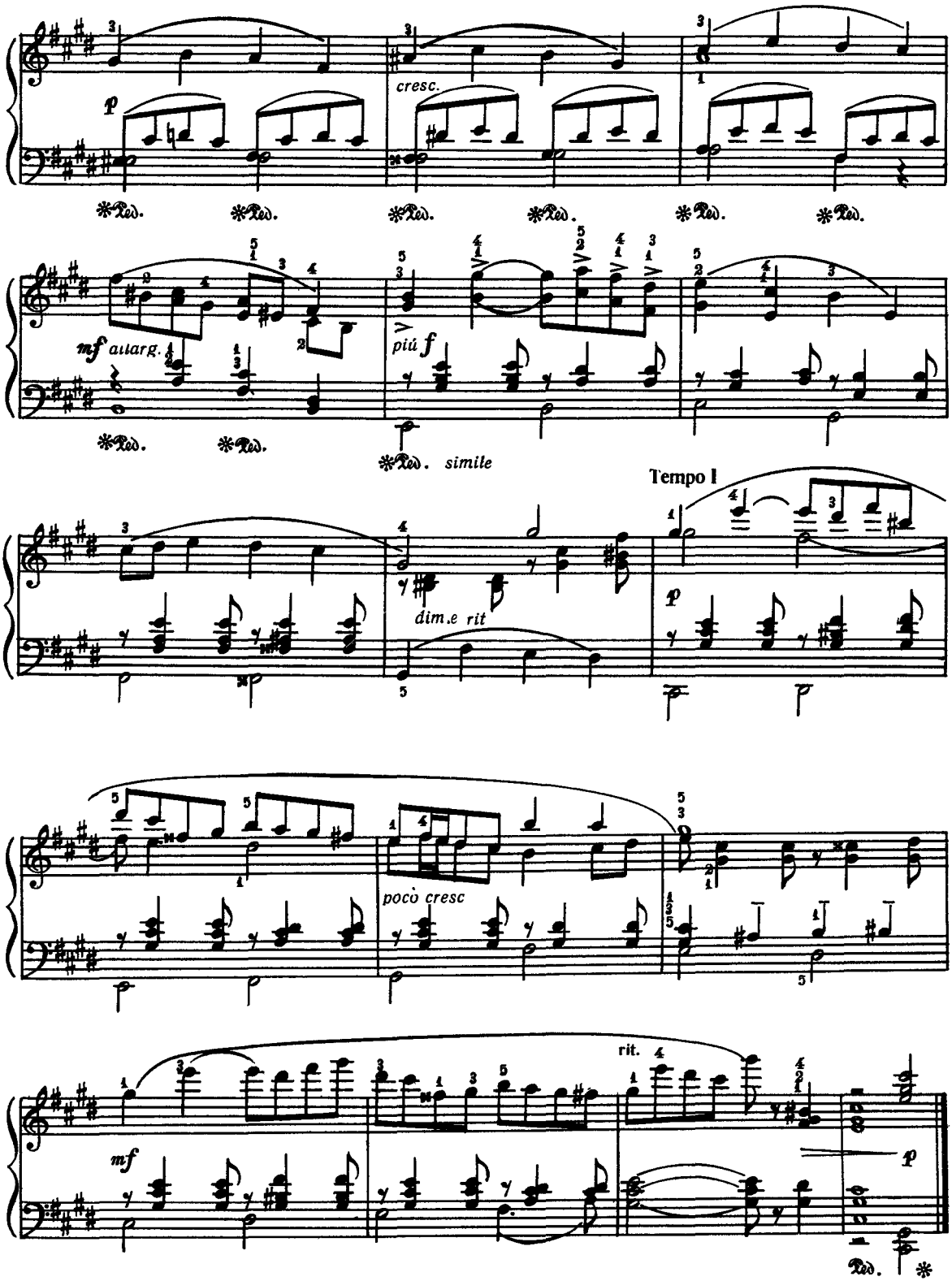
cresc.
mf allarg.
più f
simile
Tempo I
dim.e rit
poco cresc
rit.
mf
p

О Даргомижський А. Даргомыжский

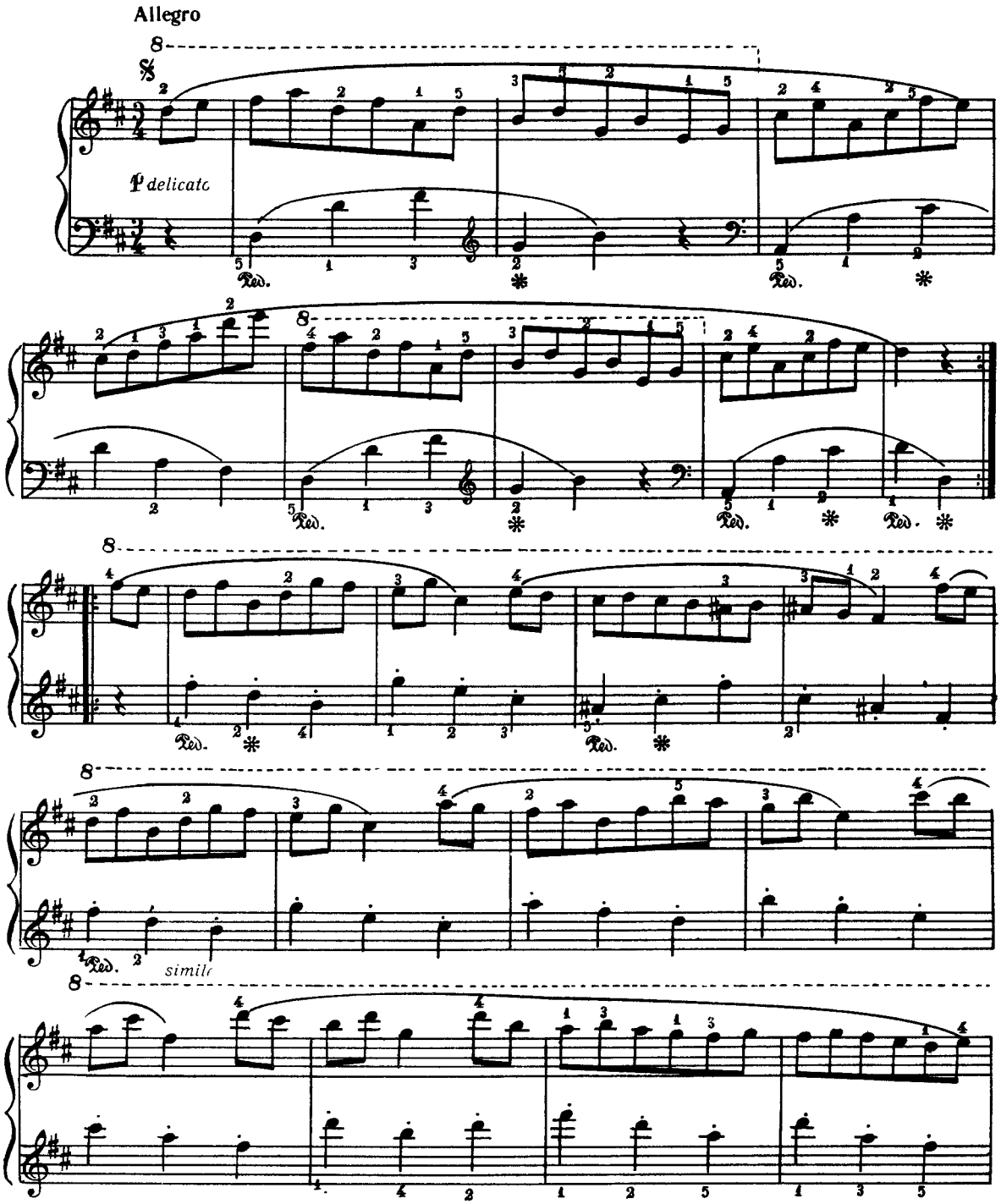

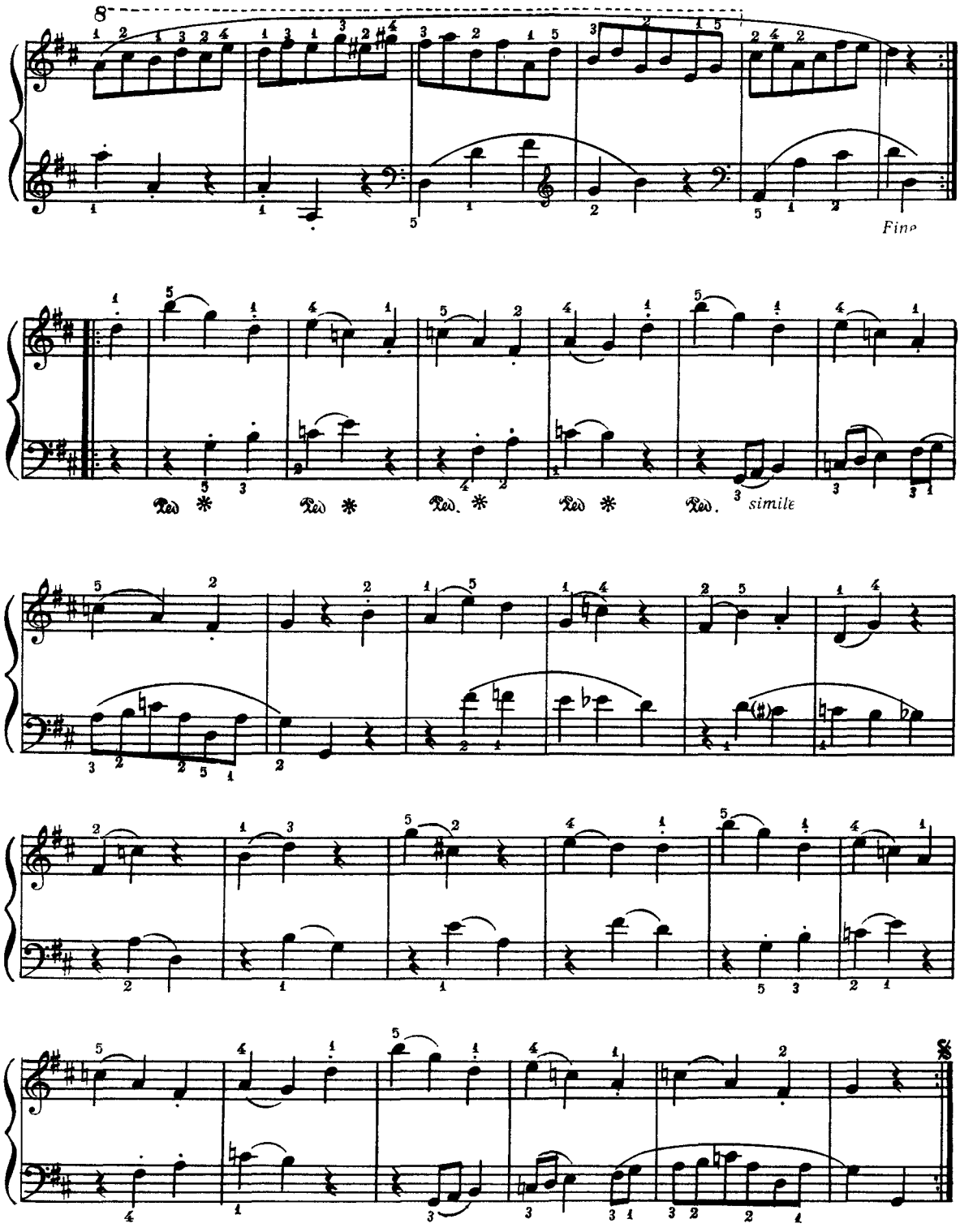
8
Fine
Ped. * Ped. * Ped. * Ped. * Ped. simile

М Регер М. Регер

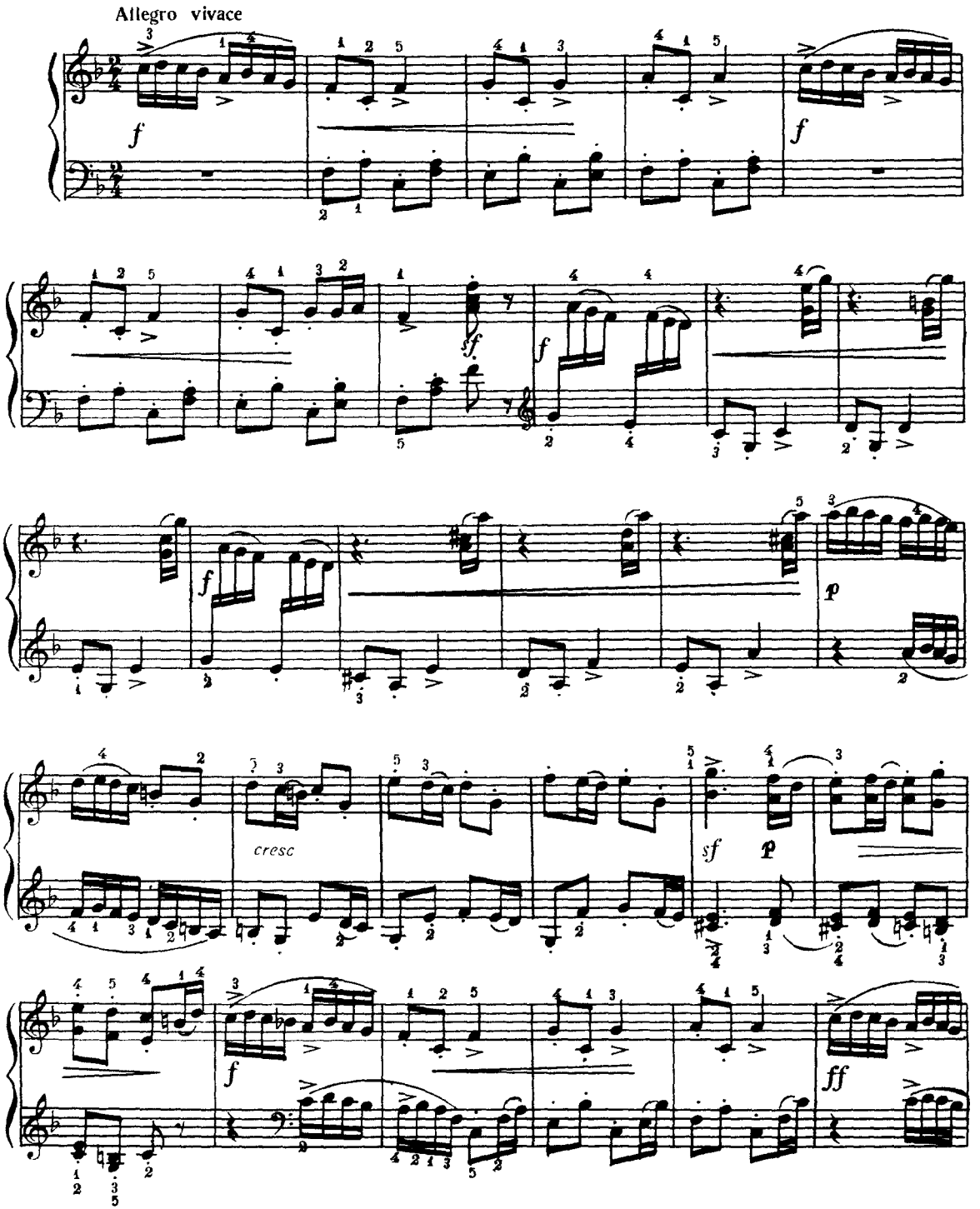

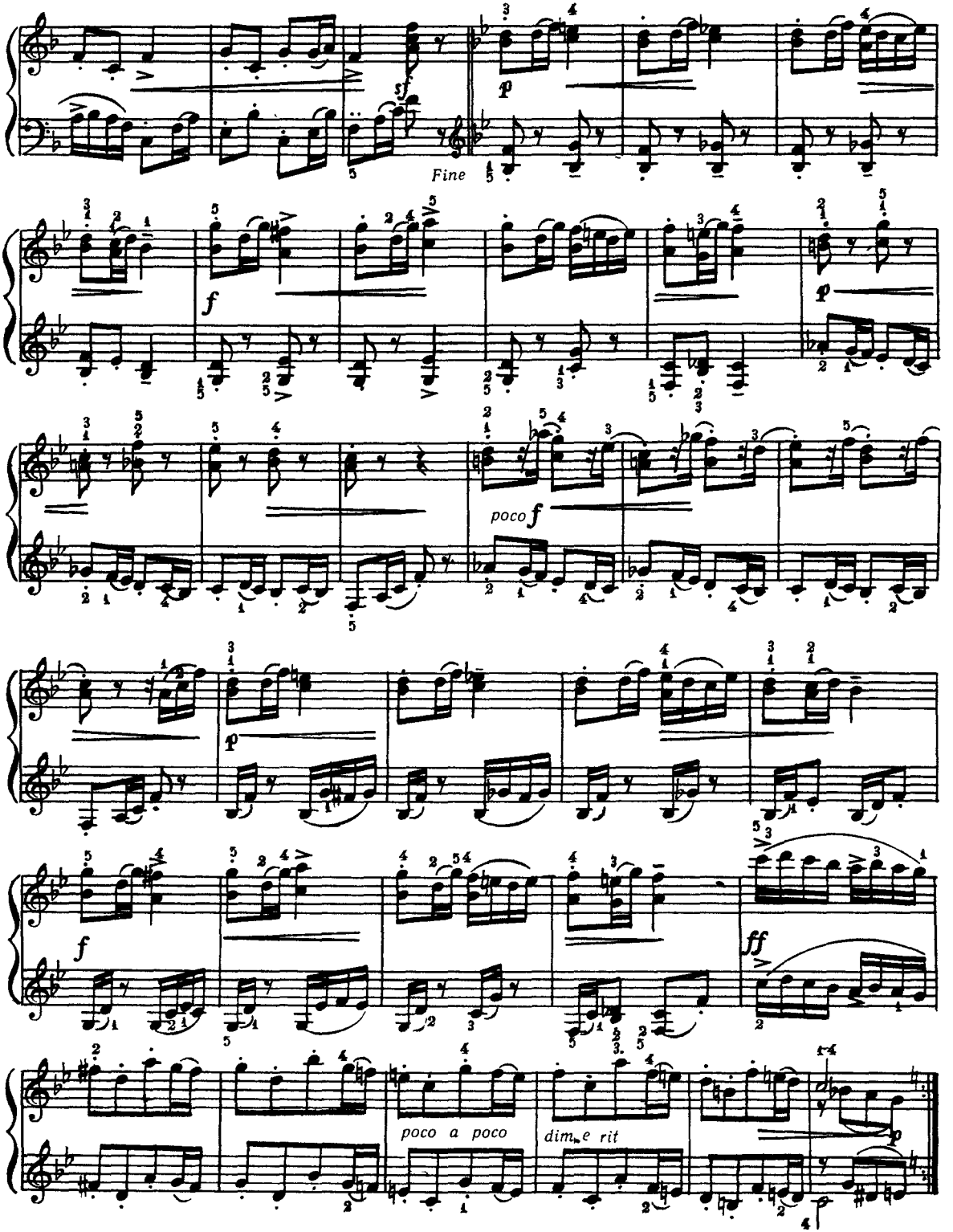
Fine
poco f
poco a poco
dim. e rit

Р Леденьов

Р. Леденёв

Allegretto qrazioso

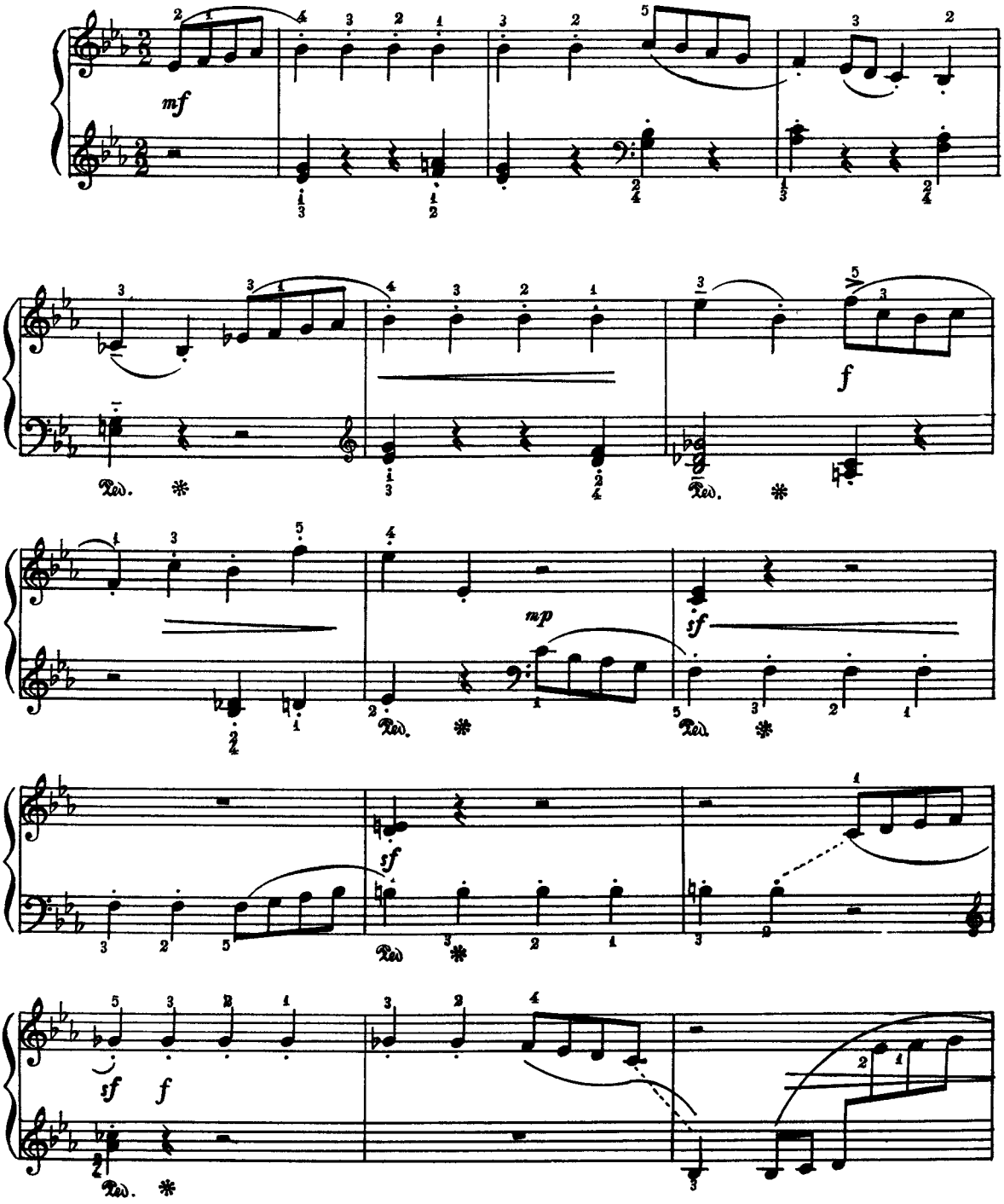

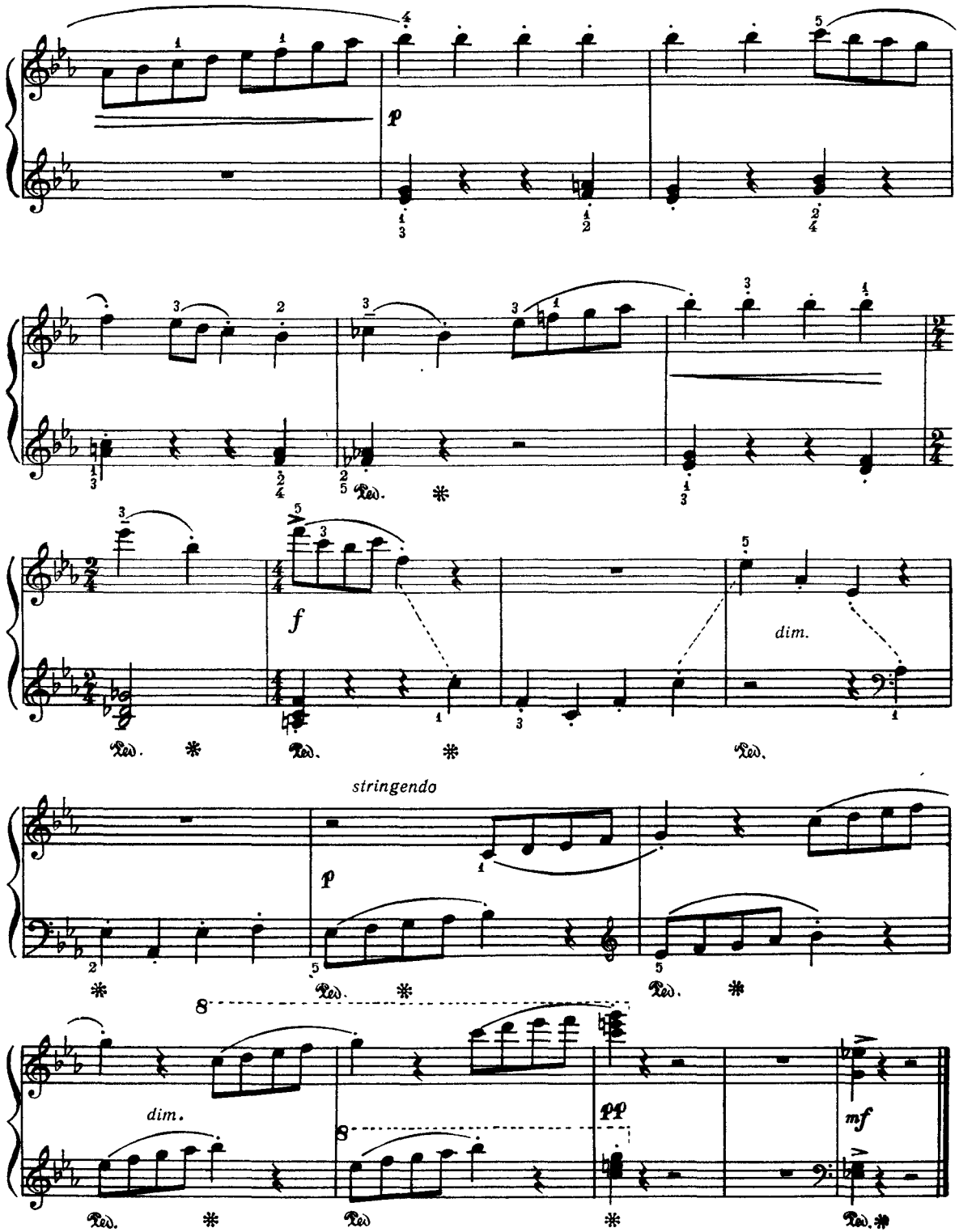
p
f
dim.
stringendo
p
dim.
pp
mf

М Раков

Н. Раков

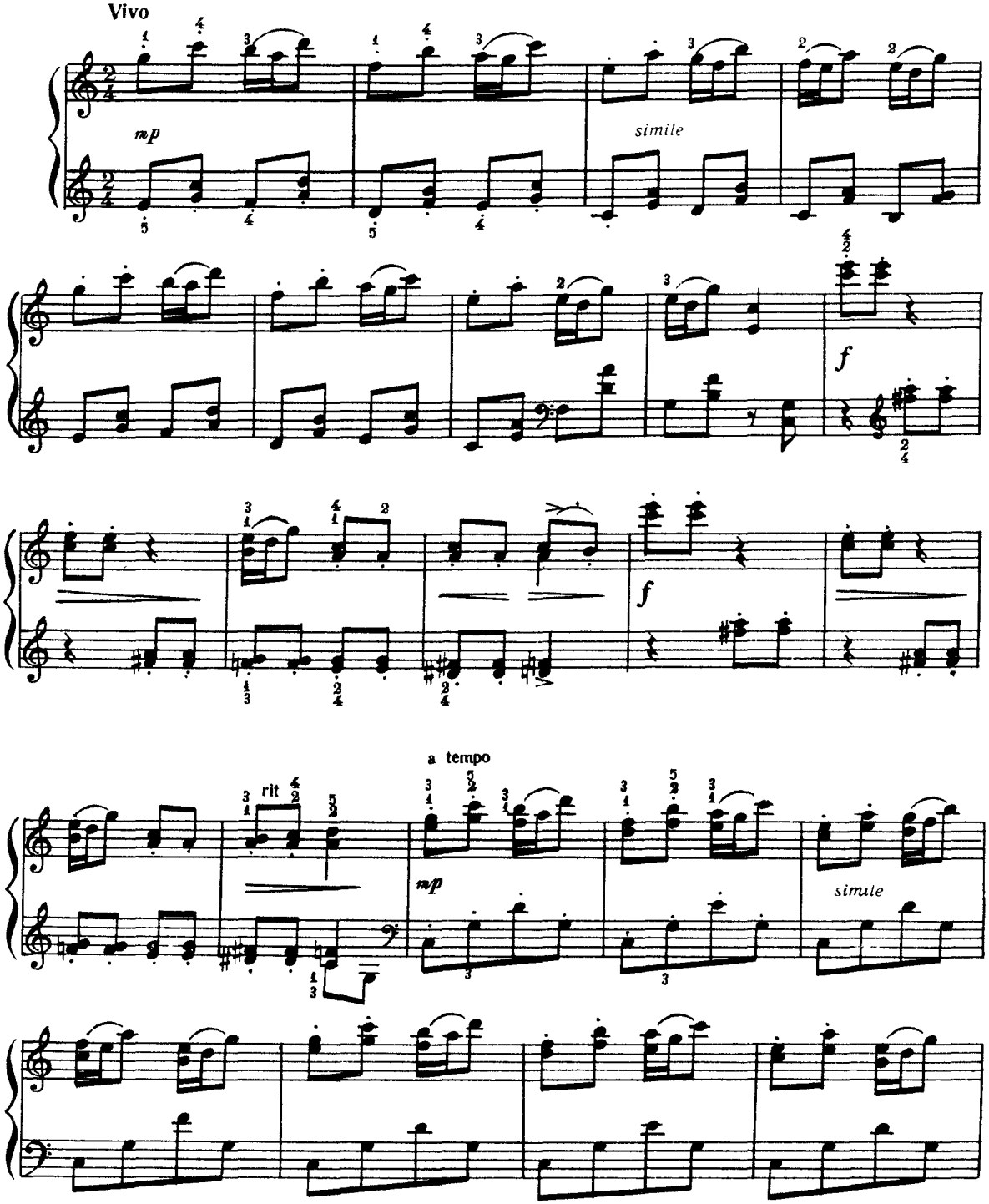

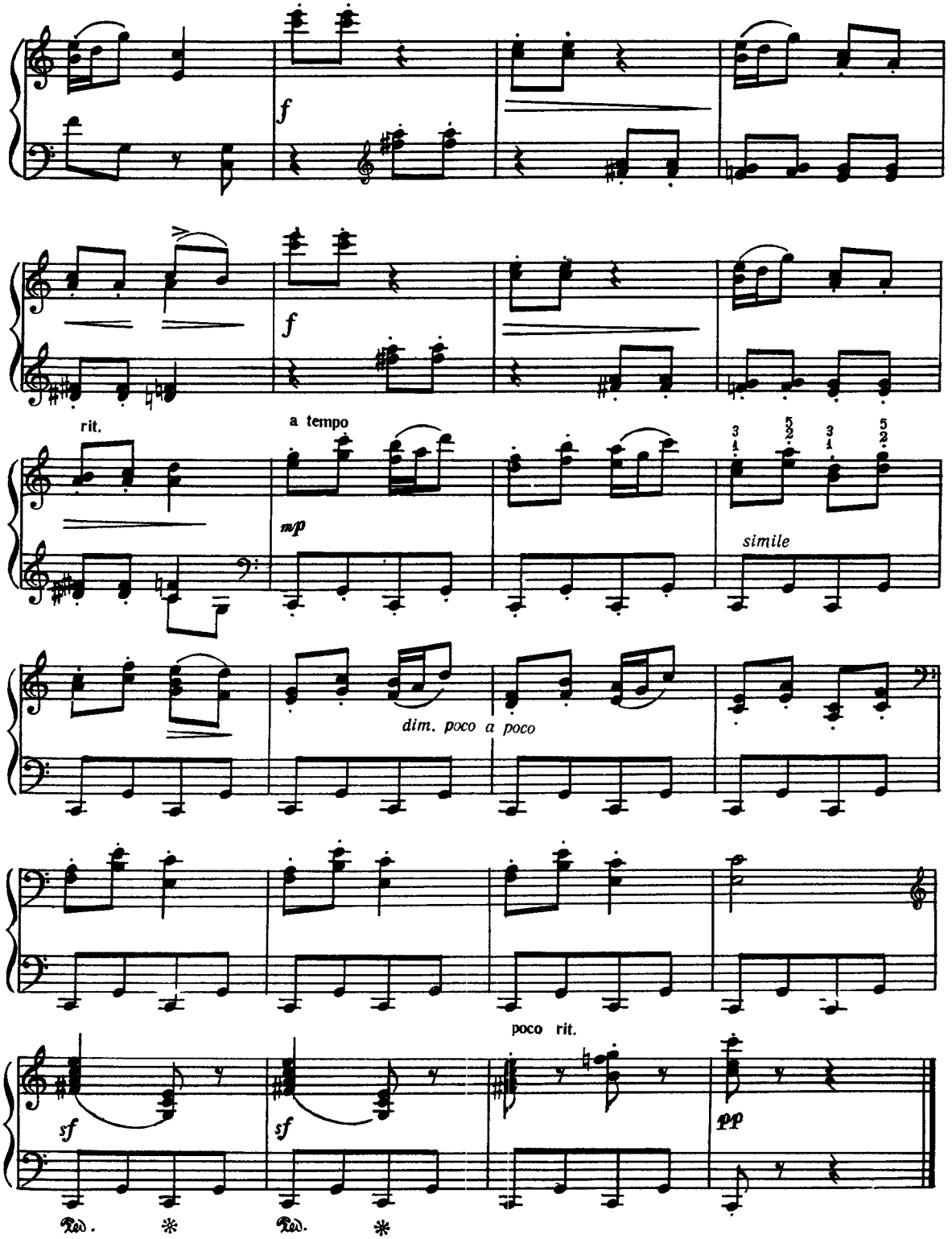
f
f
rit.
a tempo
mp
simile
dim. poco a poco
poco rit.
sf
sf
pp
Ped. *
Ped. *

М. Сільванський Н. Сильванский

Allegro non troppo

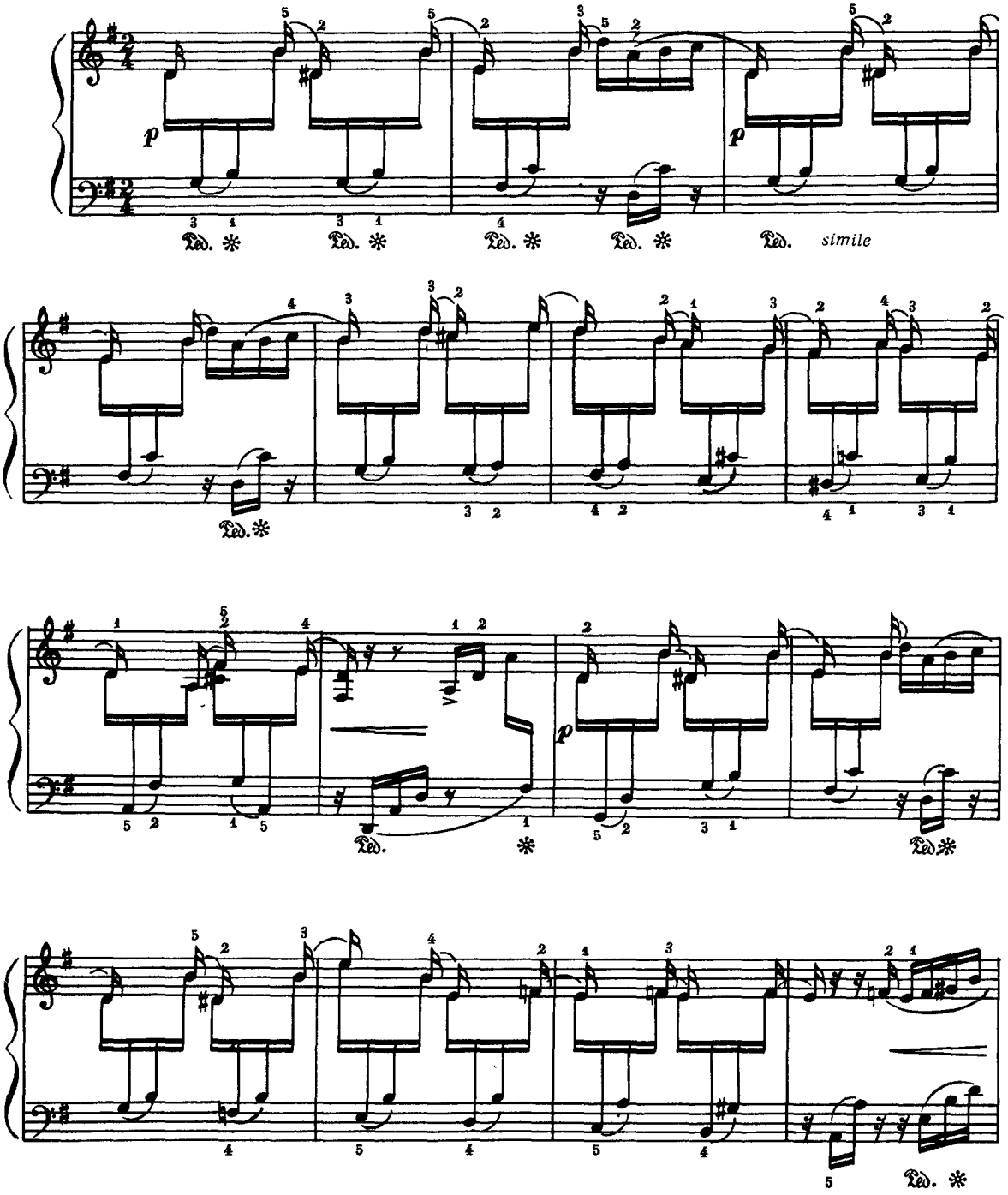

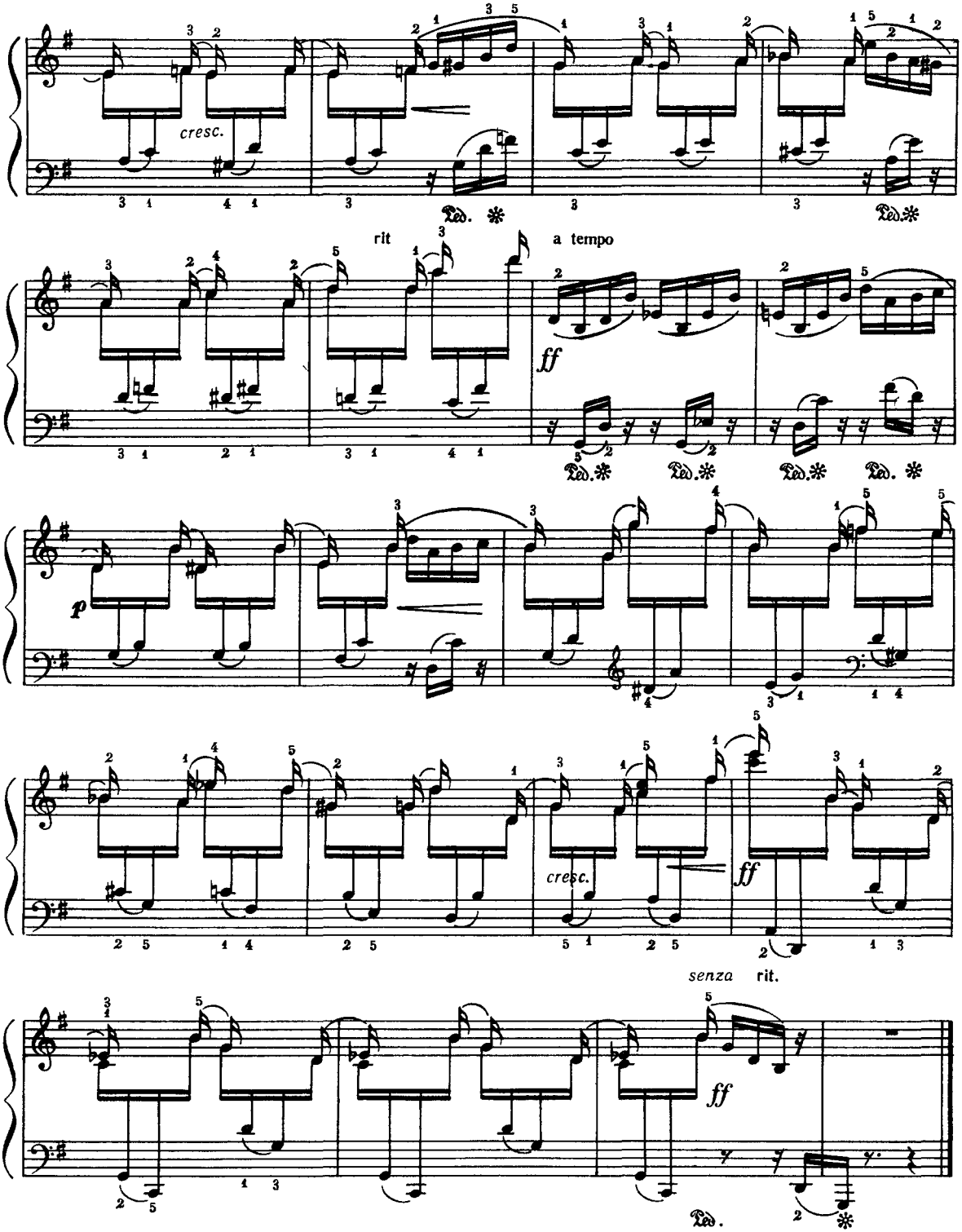
cresc.
Ped.
rit
a tempo
ff
p
cresc.
ff
senza rit.
ff
Ped.

Б. Барток Б. Барток

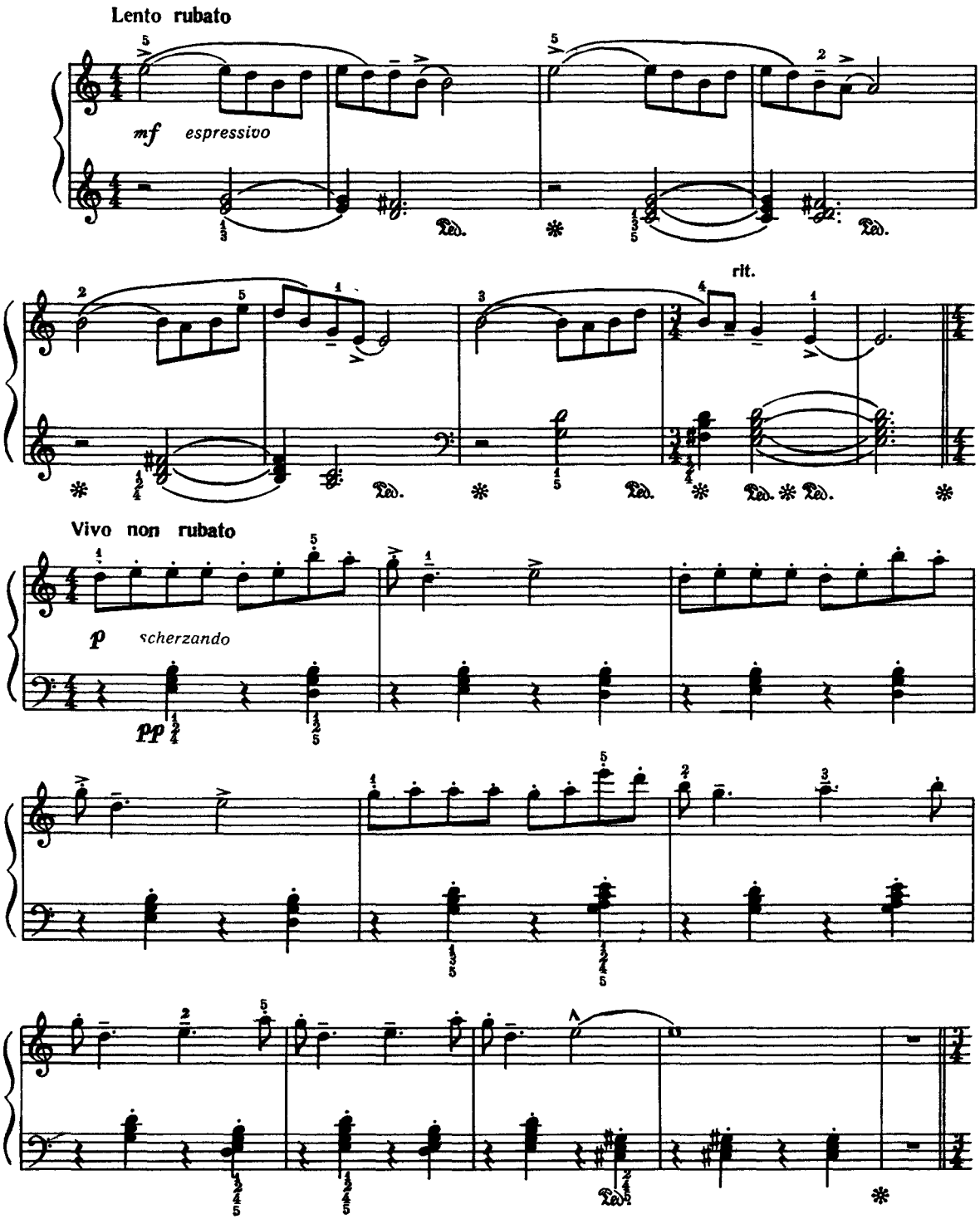

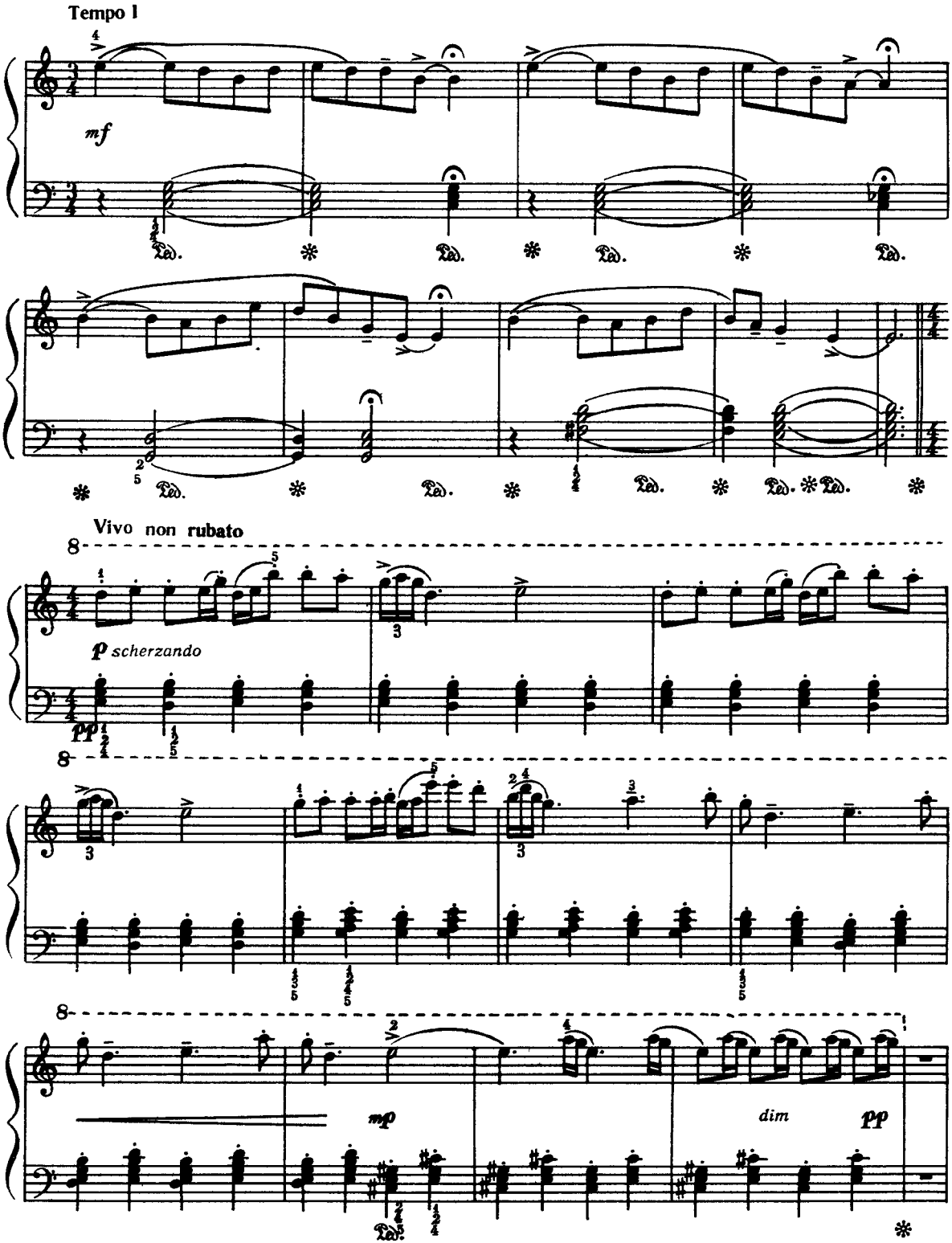
Tempo I
mf
Vivo non rubato
p scherzando
pp
mp
dim
pp

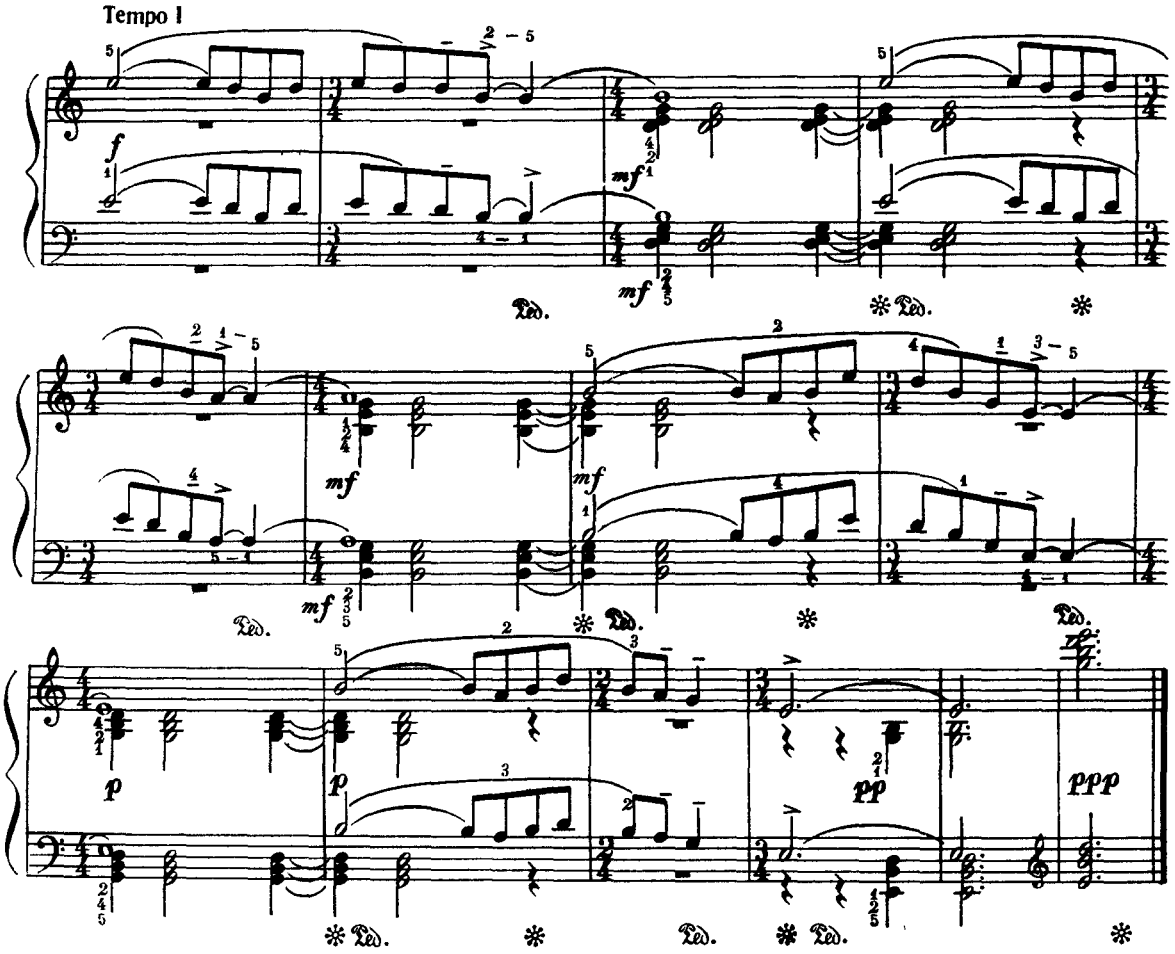

СКЕРЦО 35 СКЕРЦО

Й Гуммель И. Гуммель

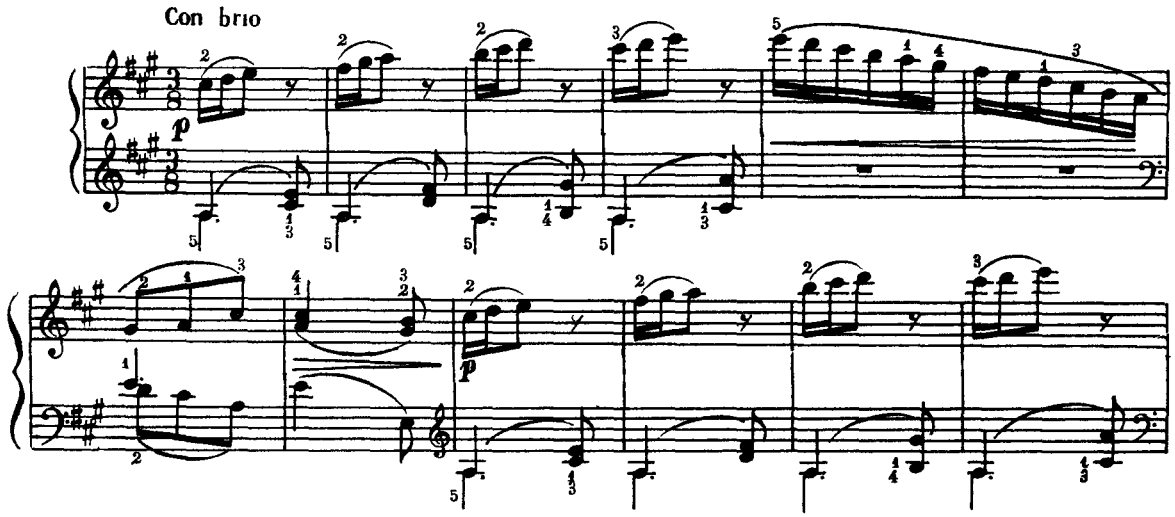

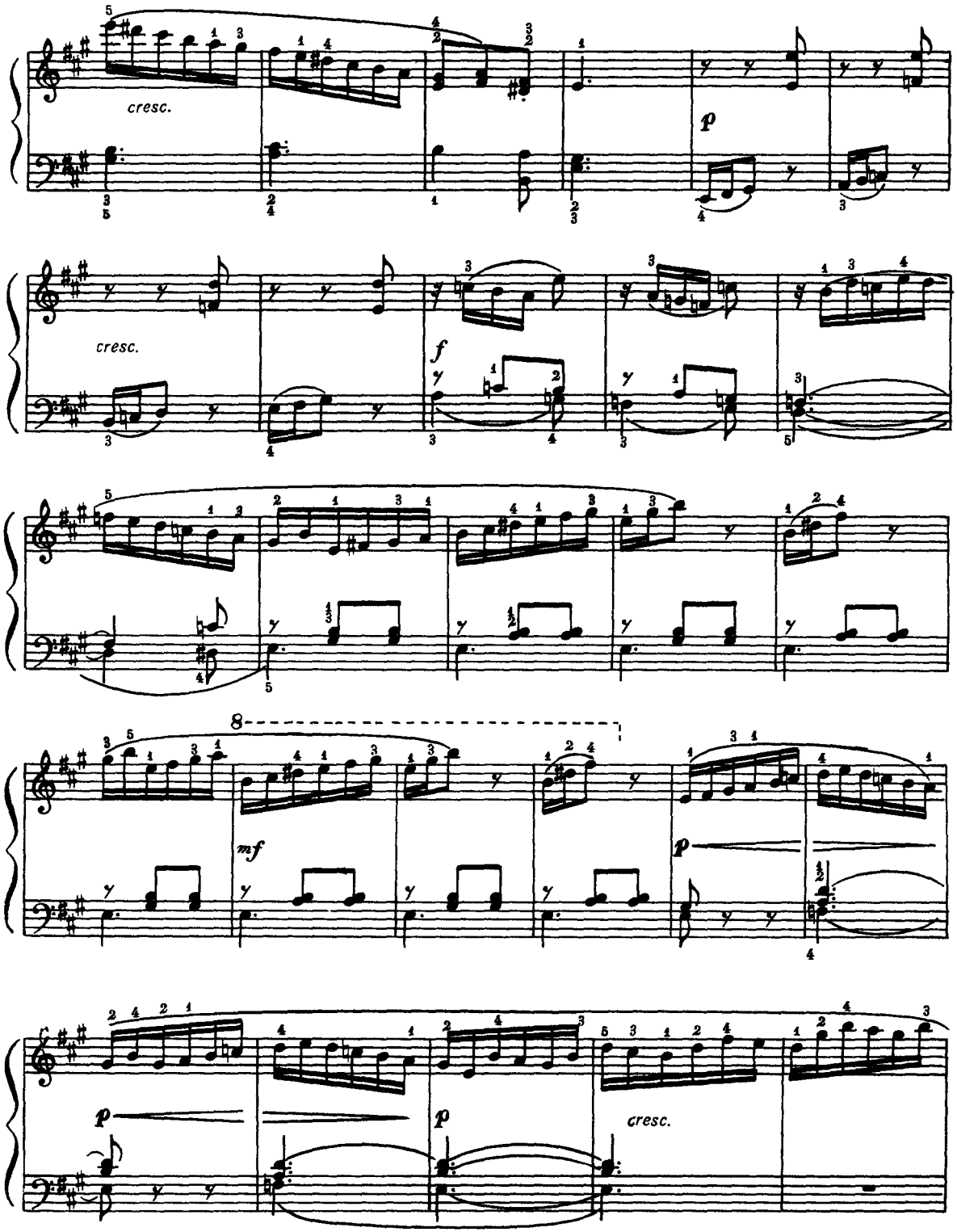
cresc.
p
cresc.
f
mf
8
p
p
cresc.

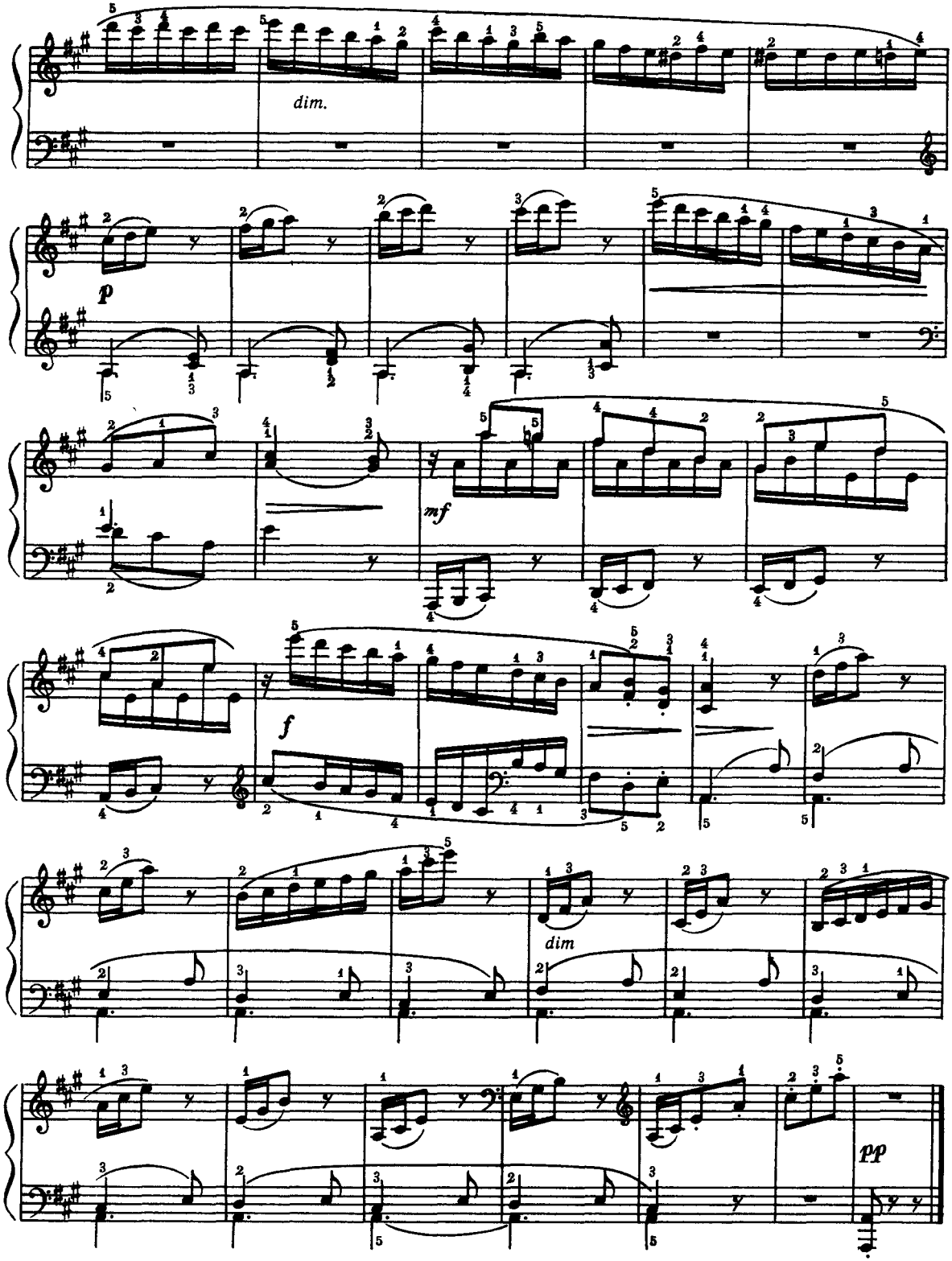
dim.
p
mf
f
dim
pp

ЛІРИЧНИЙ ВАЛЬС

з танців ляльок

Д. Шостакович

36

ЛИРИЧЕСКИЙ ВАЛЬС

из танцев кукол

Д. Шостакович

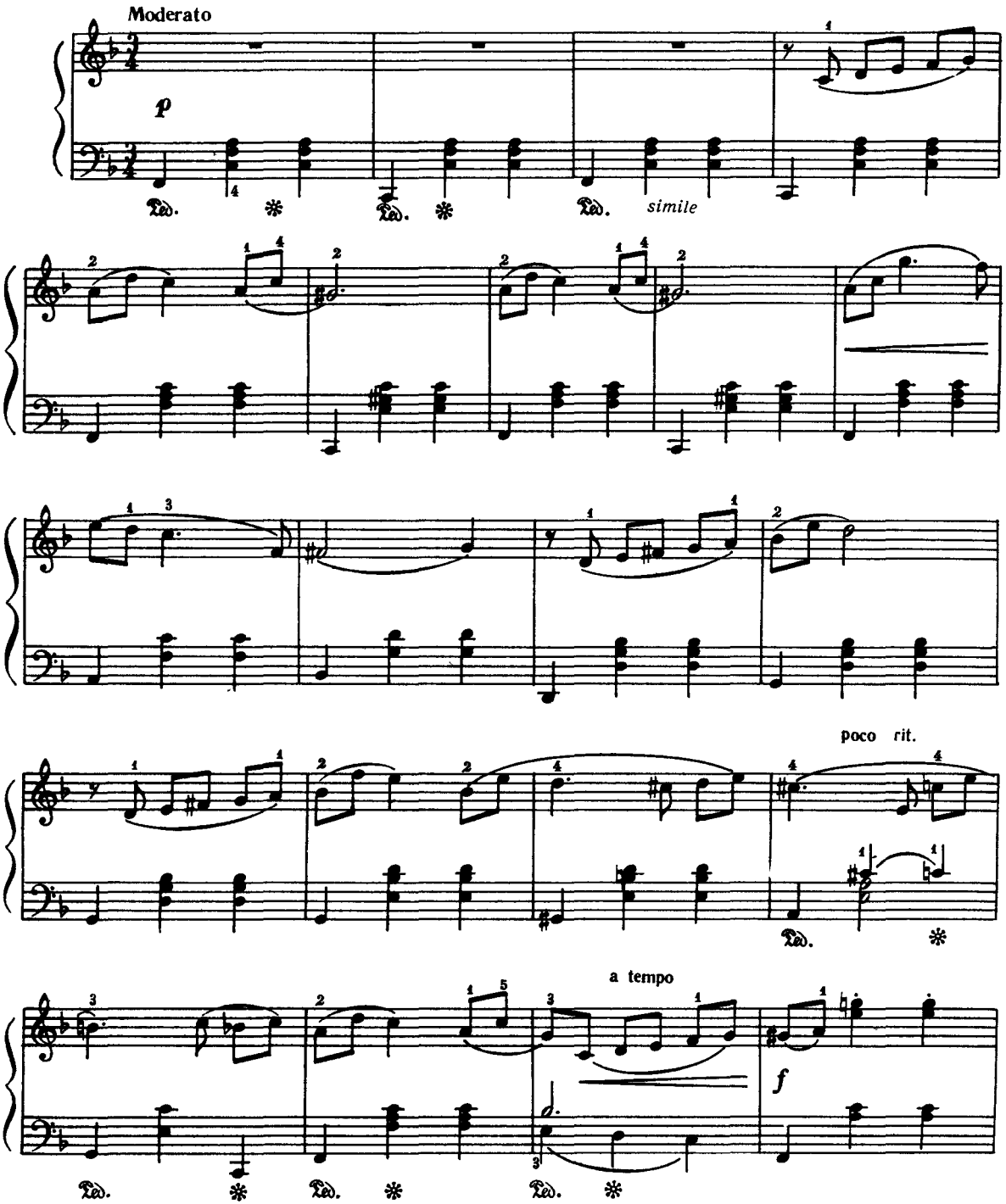

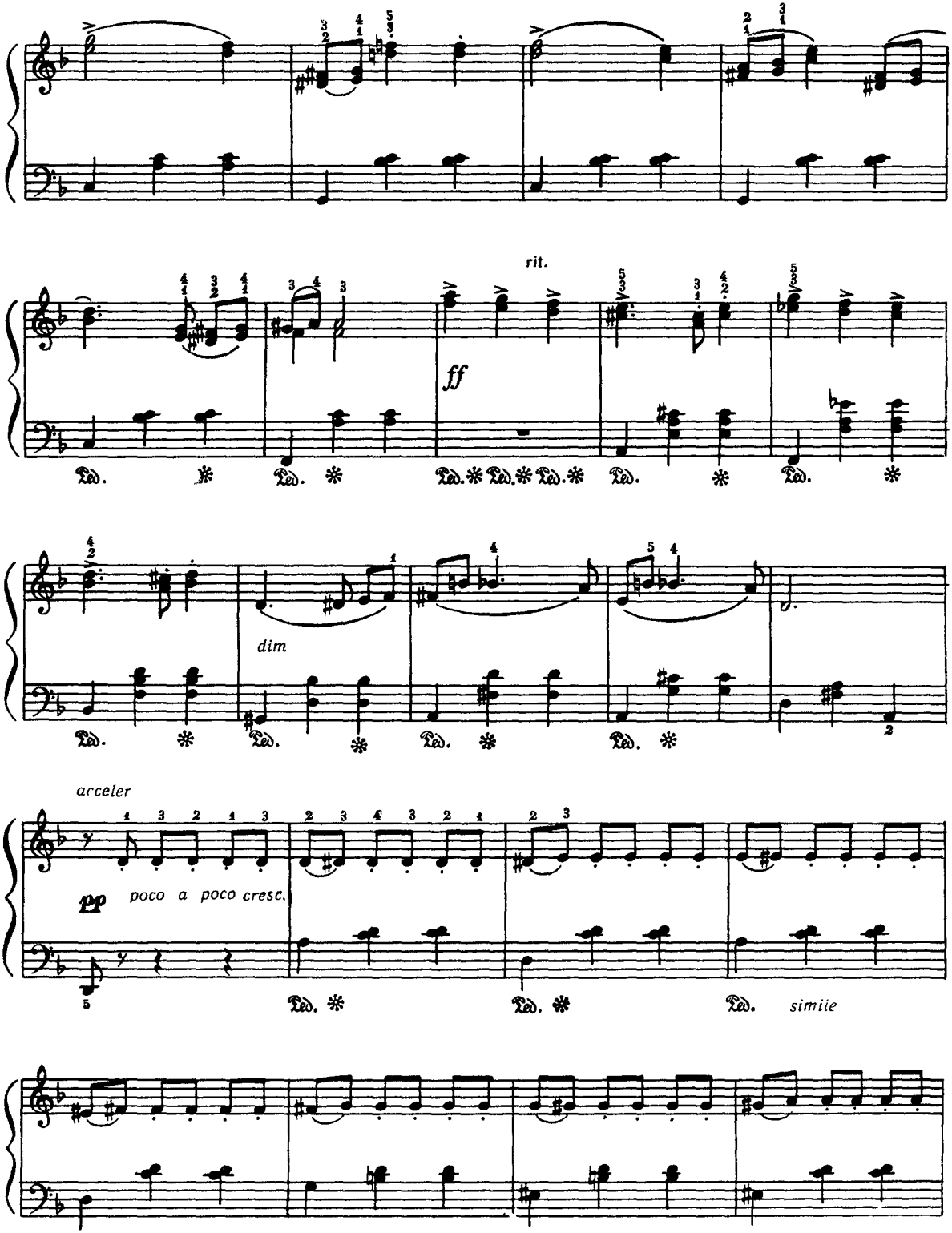
rit.
ff
dim
arceler
pp
poco a poco cresc.
simile

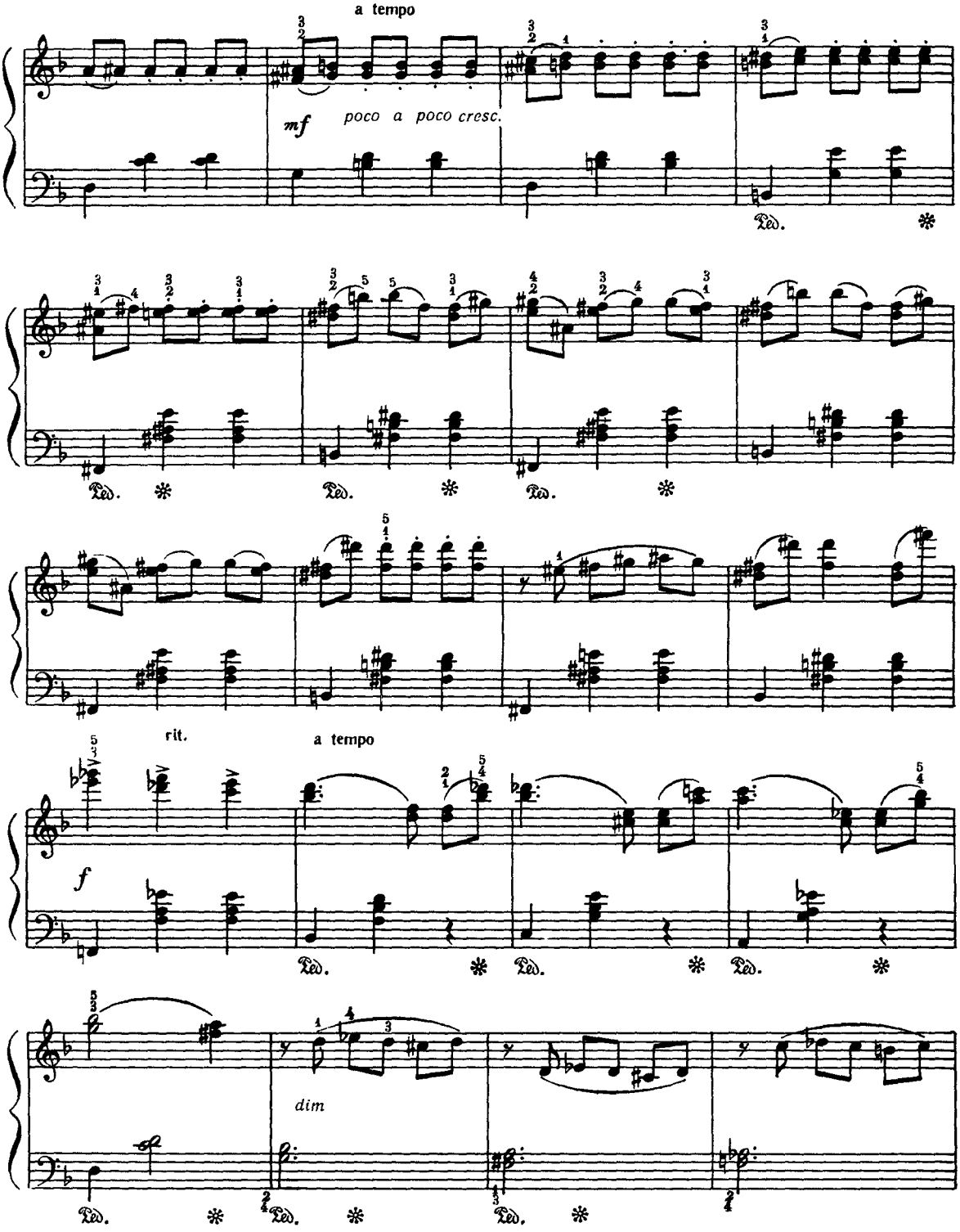
a tempo
mf
poco a poco cresc.
Ped.
rit.
a tempo
f
dim

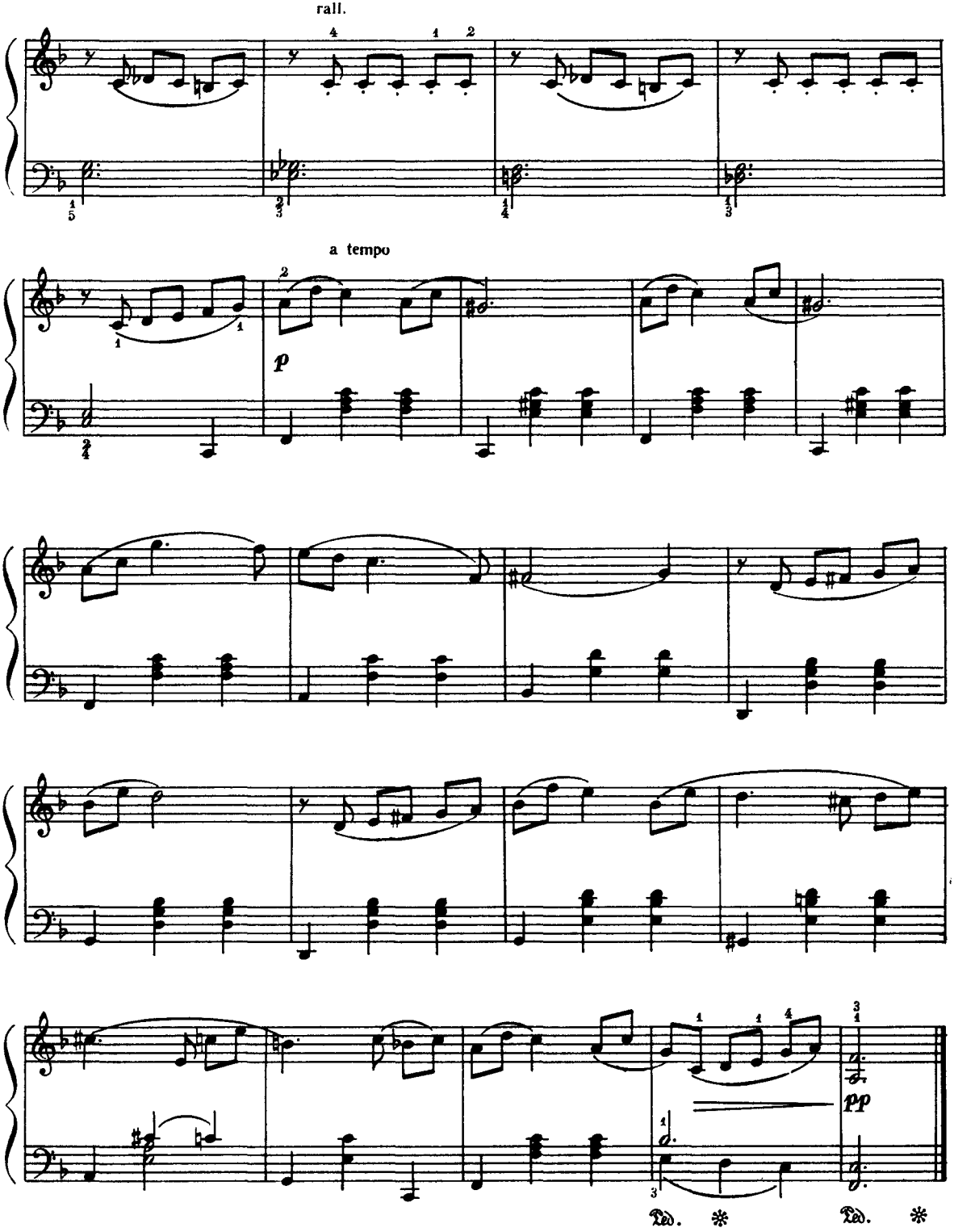
rall.
a tempo
p
pp
Ped.
Ped.

Російська пісня

Русская песня

А. Лядов

А. Лядов

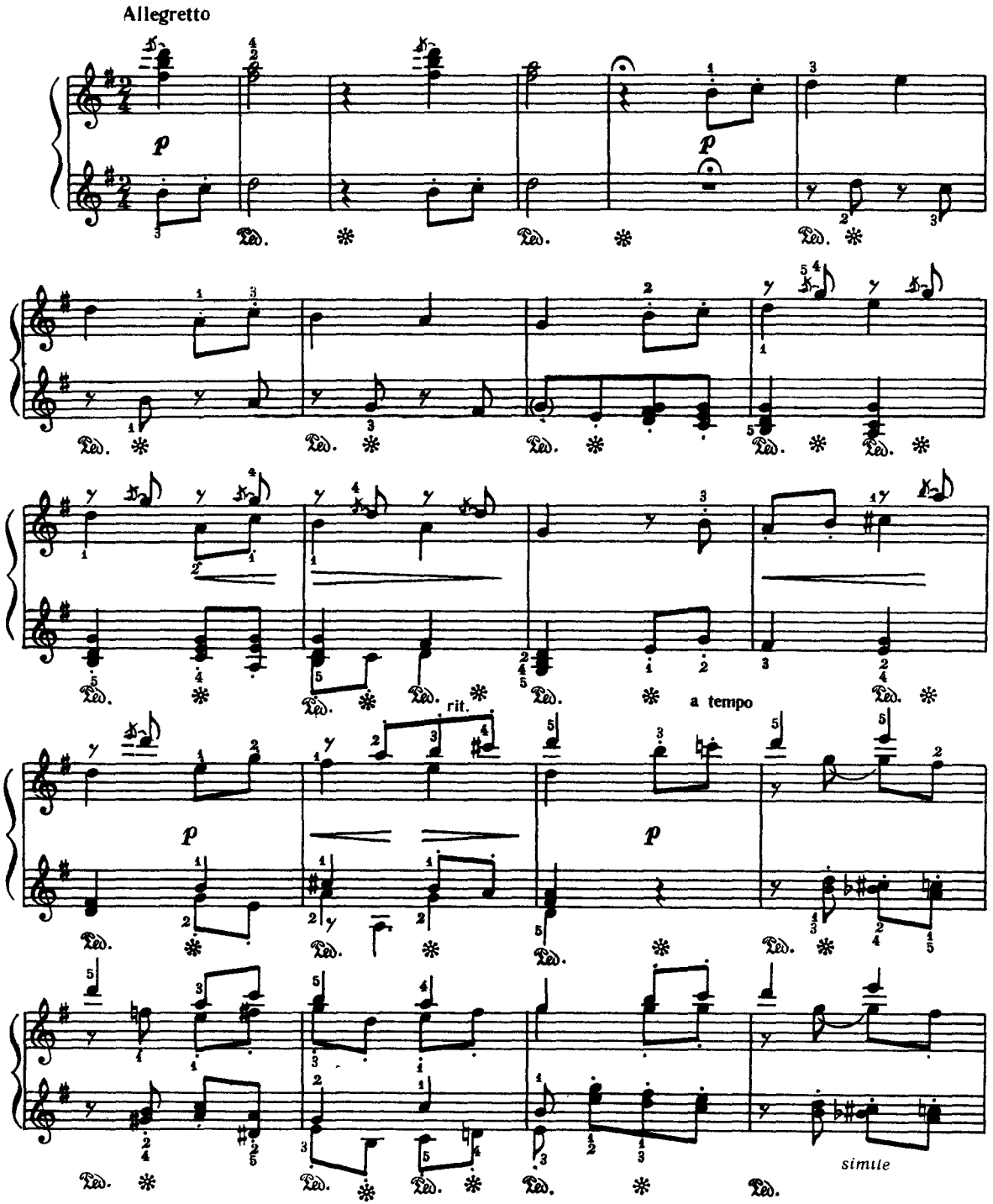

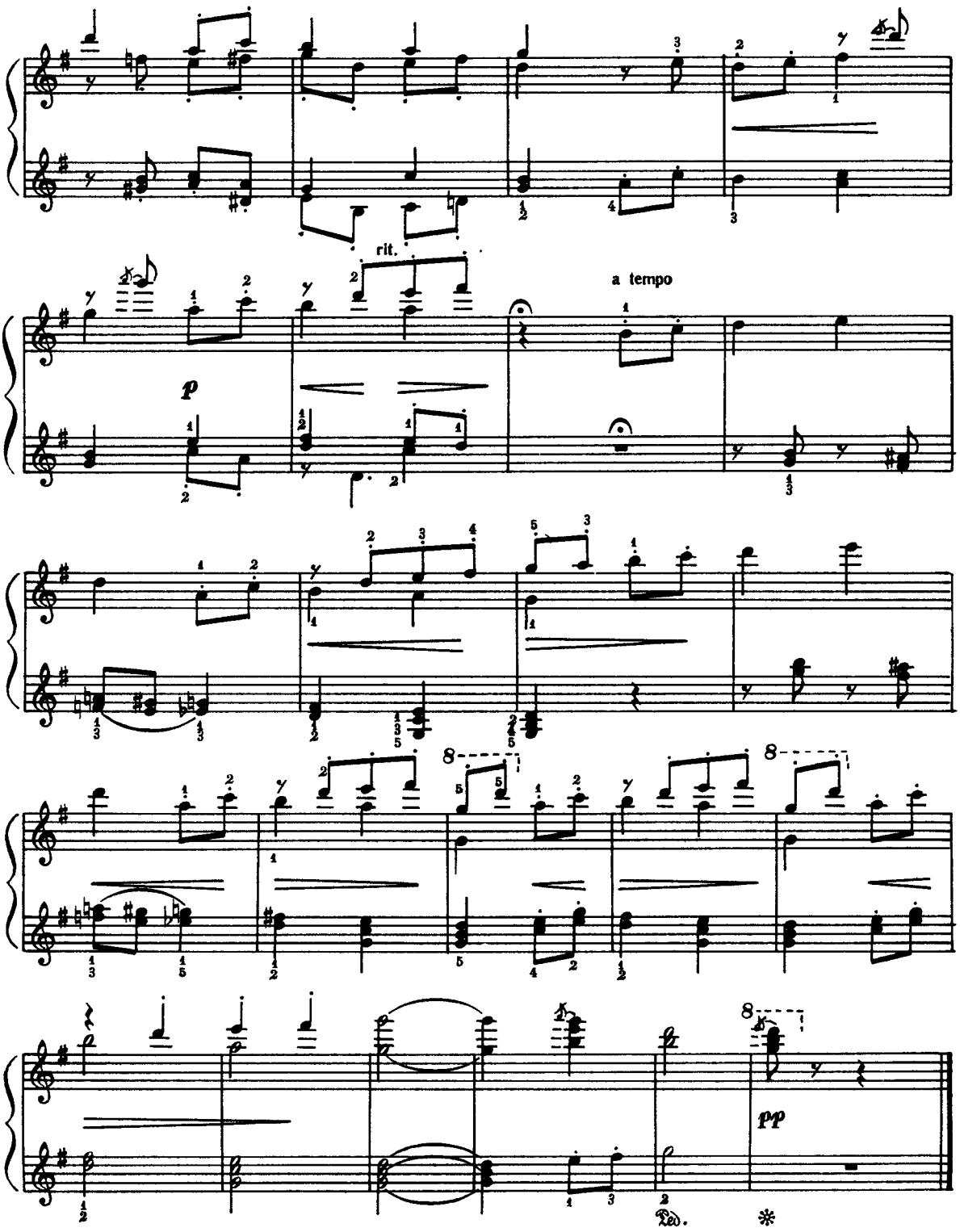
rit.
a tempo
p
pp
Ped.
*

ЗМІСТ

ПОЛІФОНІЧНІ ТВОРИ

1. Глінка М. **Двоголосна фуга ля мінор** 4
2. Гедіке О. **Триголосна прелюдія** 5
3. Моцарт Л. **Арія** 7
4. Бах Й. С. **Маленька прелюдія № 2** з 2-го зошита 8
5 Щуровський Ю **Степова пісня** 10
6. Мясковський М **Двоголосна фуга ре мінор,** тв. 78 11
7 Бах Й. С. **Маленька прелюдія № 5** з 1-го зошита 13
8. Гендель Г. **Сарабанда з варіаціями** 15
9 Глінка М **Фуга До мажор** 17
10. Павлюченко С. **Інвенція фа мінор** 19
11. Бургхарт Г. **Канон** 20
12. Бах Й С **Буре** 21
13. Бах Й С. **Менует до мінор** з французької сюїти 24
14 Мясковський М. **Мисливський перегук** (фуга), тв. 42 25
15 Мясковський М **Двоголосна фуга соль мінор,** тв. 78 27
16. Бах Й С **Маленька прелюдія № 6** з 1-го зошита 29
17 Бах Й С **Маленька прелюдія № 8** з 1-го зошита 29
18. **Пливе човен.** Обробка М Лисенка, перекладення І. Берковича 30
19 **Зашуміла ліщинонька.** Українська народна пісня. Обробка М. Леонтовича, перекладення І. Берковича 31
20 Ціполі Д **Фугета фа мажор** 32
21 Ціполі Д **Фугета мі мінор** 33
22 **«Уж ты сад».** Російська народна пісня Обробка В Слоніма 34
23. Бах Й. С. **Маленька прелюдія № 12** з 1-го зошита 36
24. Бах Ф Е. **Фантазія** 37
25 Ейгес К **«Вдоль по улице».** Російська народна пісня 38
26 Барток Б **Канон** 39

СОНАТИ, СОНАТИНИ, ВАРІАЦІЇ

1 Граціолі Г **Соната Соль мажор,** частина І 42
2 Майкапар С **Варіації на російську тему,** тв. 8 46
3 Кабалевський Д. **Легкі варіації** на тему словацької народної пісні, тв 51 50
4 Бетховен Л **Соната № 20,** тв 49, частина ІІ 55
5 Мединь Я **Сонатина До мажор,** частина ІІІ 60
6 Дюссек Я. **Сонатина Соль мажор,** тв. 20 62
7 Щуровський Ю **Українська сонатина** 68
8. Кулау Ф. **Сонатина До мажор,** тв. 55 73
9 Рожавська Ю **Сонатина,** частина ІІІ 79
10 Шуман Р **Дитяча соната Соль мажор,** тв 118, частина І 83
11 Беркович І **Варіації на українську тему** 86
12 Моцарт В. **Сонатина № 1 До мажор** 92

П'ЄСИ

1 Прокоф'єв С. **Казочка,** тв 65 104
2 Гліер Р **Колискова,** тв. 31 105
3 Косенко В **Дощик,** тв 15 108
4 Косенко В. **Українська народна пісня,** тв 15 111
5. Чайковський П. **Пісня жайворонка,** тв 39 112

6 Гріг Е **Вальс**, тв. 12 114
7 Гедіке О. **Мініатюра у формі етюда**, тв 8 117
8 Ковач І **Полька** 118
9 Беркович І **Українська мелодія** 119
10. Гладковський О. **Маленька танцівниця** 121
11 Чайковський П **Камаринська**, тв. 39 123
12. Сігмейстер Е **Новий Лондон** (мелодія) 125
13. Кабалевський Д. **Похідний марш**, тв. 14 126
14 Зірінг В **У лісі**, тв. 8 129
15. Коломієць А **Пісня** 131
16 Щуровський Ю **Танець** 132
17. Пахульський Г **В мріях**, тв 23 134
18 Шуман Р **Мисливська пісенька**, тв 68 136
19 Аракішвілі Д. **Грузинська лезгінка** 138
20 Ешпай А **Перепілонька** 139
21. Шамо І. **Скерцо** 141
22 Степовий Я **Танець** 143
23 Шуман Р. **Маленький романс**, тв 68 145
24. Гречанінов О. **Російський танець**, тв 158 146
25. Дваріонас Б. **Вальс** 148
26 Майкапар С. **Драматичний уривок**, тв 33 150
27 Барвінський В **Український танець** 151
28 Дремлюга М **Лірична пісня** 153
29 Даргомижський О **Вальс** (табакерка) 155
30. Регер М **Чи не дуже завзято?**, тв 17 157
31. Леденьов Р. **Гра в м'яч** 159
32 Раков М. **Полька** 161
33. Сільванський М **Весела гра** 163
34 Барток Б **Вечір в селі** 165
35 Гуммель Й **Скерцо** 167
36 Шостакович Д **Ліричний вальс** (з танців ляльок) 170
37 Лядов А. **Танець комара** (російська пісня) 174

СОДЕРЖАНИЕ

ПОЛИФОНИЧЕСКИЕ ПРОИЗВЕДЕНИЯ

1 Глинка М. **Двухголосная фуга ля минор** 4
2 Гедике А **Трехголосная прелюдия** 5
3 Моцарт Л. **Ария** 7
4. Бах И С **Маленькая прелюдия № 2** из 2-й тетради 8
5 Щуровский Ю **Степная песня** 10
6 Мясковский Н **Двухголосная фуга ре минор**, соч 78 11
7 Бах И С. **Маленькая прелюдия № 5** из 1-й тетради 13
8 Гендель Г **Сарабанда с вариациями** 15
9 Глинка М **Фуга До мажор** 17
10 Павлюченко С. **Инвенция фа минор** 19
11 Бургхарт Г **Канон** 20
12. Бах И. С **Бурре** 21
13. Бах И С. **Менуэт до минор** из французской сюиты 24
14 Мясковский Н. **Охотничья перекличка** (фуга), соч 42 25
15. Мясковский Н **Двухголосная фуга соль минор**, соч 78 27
16. Бах И. С. **Маленькая прелюдия № 6** из 1-й тетради 29

17 Бах И. С. **Маленькая прелюдия № 8** из 1-й тетради 29
18. **Плывет челн.** Обработка Н Лысенко, переложение И. Берковича 30
19. **«Зашуміла ліщинонька».** Украинская народная песня Обработка Н. Леонтовича, переложение И Берковича 31
20 Циполи Д. **Фугетта Фа мажор** 32
21. Циполи Д **Фугетта ми минор** 33
22 **Уж ты сад.** Русская народная песня Обработка В Слонима 34
23 Бах И. С **Маленькая прелюдия № 12** из 1-й тетради 36
24. Бах Ф Э. **Фантазия** 37
25 Эйгес К **Вдоль по улице.** Русская народная песня 38
26 Барток Б. **Канон** 39

СОНАТЫ, СОНАТИНЫ, ВАРИАЦИИ

1 Грациоли Г. **Соната Соль мажор,** часть I 42
2. Майкапар С **Вариации на русскую тему,** соч. 8 46
3. Кабалевский Д. **Легкие вариации** на тему словацкой народной песни, соч 51 50
4 Бетховен Л. **Соната № 20,** соч. 49, часть II 55
5. Медынь Я **Сонатина До мажор,** часть III 60
6. Дюссек Я. **Сонатина Соль мажор,** соч. 20 62
7 Щуровский Ю. **Украинская сонатина** 68
8 Кулау Ф. **Сонатина До мажор,** соч. 55 73
9. Рожавская Ю **Сонатина,** часть III 79
10 Шуман Р. **Детская соната Соль мажор,** соч. 118, часть I 83
11. Беркович И. **Вариации на украинскую тему** 86
12 Моцарт В. **Сонатина № 1 До мажор** 92

ПЬЕСЫ

1 Прокофьев С **Сказочка,** соч 65 104
2. Глиэр Р **Колыбельная,** соч. 31 105
3 Косенко В **Дождик,** соч. 15 108
4 Косенко В **Украинская народная песня,** соч 15 111
5. Чайковский П. **Песня жаворонка,** соч 39 112
6. Григ Э **Вальс,** соч 12 114
7. Гедике А **Миниатюра в форме этюда,** соч 8 117
8. Ковач И. **Полька** 118
9 Беркович И. **Украинская мелодия** 119
10 Гладковский А **Маленькая танцовщица** 121
11 Чайковский П **Камаринская,** соч 39 123
12 Сигмейстер Э. **Новый Лондон** (мелодия) 125
13 Кабалевский Д **Походный марш,** соч 14 126
14 Зиринг В **В лесу,** соч 8 129
15 Коломиец А **Песня** 131
16 Щуровский Ю **Танец** 132
17 Пахульский Г **В мечтах,** соч 23 134
18 Шуман Р. **Охотничья песенка,** соч 68 136
19 Аракишвили Д. **Грузинская лезгинка** 138
20. Эшпай А. **Перепёлочка** 139
21 Шамо И **Скерцо** 141
22 Степовой Я. **Танец** 143

1 крб. 82 коп.